DICION DE 26 PAGINAS
AGENCIAS EN EL EXTERIOR:
NUEVA YORK: 165, BROADWAY
GENCIAS EN TODAS LAS PROVINCIAS
FICINA PRINCIPAL: AGUSTINAS 1269

LA NACION

Precio único en todo el país:
20 CENTAVOS
SUSCRICIONES:
Por un año: $ 50.00 - Por seis meses: $ 26.00
Por tres meses: $ 14 - Por un año exterior: $ 110

AÑO V
Santiago de Chile, Domingo 9 de Octubre de 1921
Núm. 1,730

UJER TURCA Y EL HAREM

e Ferid Bey, hermosa no- turca, esposa de Ahmed ey, ex-Ministro de Hacien- urquía, hizo recientemente corresponsal de "The As- Press", en Angora, la urosa defensa de la vida em turco. Destruyendo la de las Desencantadas, omo un ideal femenino la dulce y sumisa vida de la riental.

eclusión del harem,—dijo la que mejor se adapta a aleza de la mujer, y para social, es mejor que exis- harem nació de una com- inteligente de las relacio- rimoniales. Representa la a del Este.

oy partidaria de los dere- nuestro sexo. Durante anhelado la independen- la mujer europea o ame- pero creo ahora que la el harem es un producto a la despilfarradora mu- , la sentimental austria- ajadera inglesa, y la cal- y egoísta norteamerica-

estas mujeres los dere- neninos significan derecho dinero en tonterías, ca- rde y no tener hijos. Vi- a la tienda y el teatro. ponsables de gran parte ajo manufacturero desper- en cosas inútiles. Ellas no con sus manos, ni para un vestido. Su espíritu es- de novelas, de modas y de s.

ombres se han convertido sclavos, ¡y a esto llamáis ón occidental! Nosotras eres turcas hemos perdido a por llegar a ser como jeres civilizadas y al pre- hemos perdido nuestras cualidades y nos hemos do en criaturas costosas, destructivas, como nues- manas del Oeste.

nacionalistas somos parti- le la abolición de la teo- la poligamia, aunque en hace tiempo que ha de- existir como institución, tamos seguras de que el la mujer es el hogar, y la mejor manera de man- allí es el harem que les libertad; pero no licencia. uenas caseras, usamos en algo que es quizá más o n uniforme, el velo y la que nos impiden ser vícti- la moda; y en el hogar seamos ver a nuestros ma- estamos obligadas a ver- o es suficiente libertad."

expresa una mujer turca. rente víctima a los ojos uropeas.

GUSTAVO LE BON HABLA DE LAS EPIDEMIAS MENTALES

La oleada de criminalidad que ha sucedido a la guerra. — El reinado de la violencia. — El mundo atraviesa por una perturbación patológica. — El puñal, el veneno, el revólver, accesorios indispensables en la solución de todos los conflictos

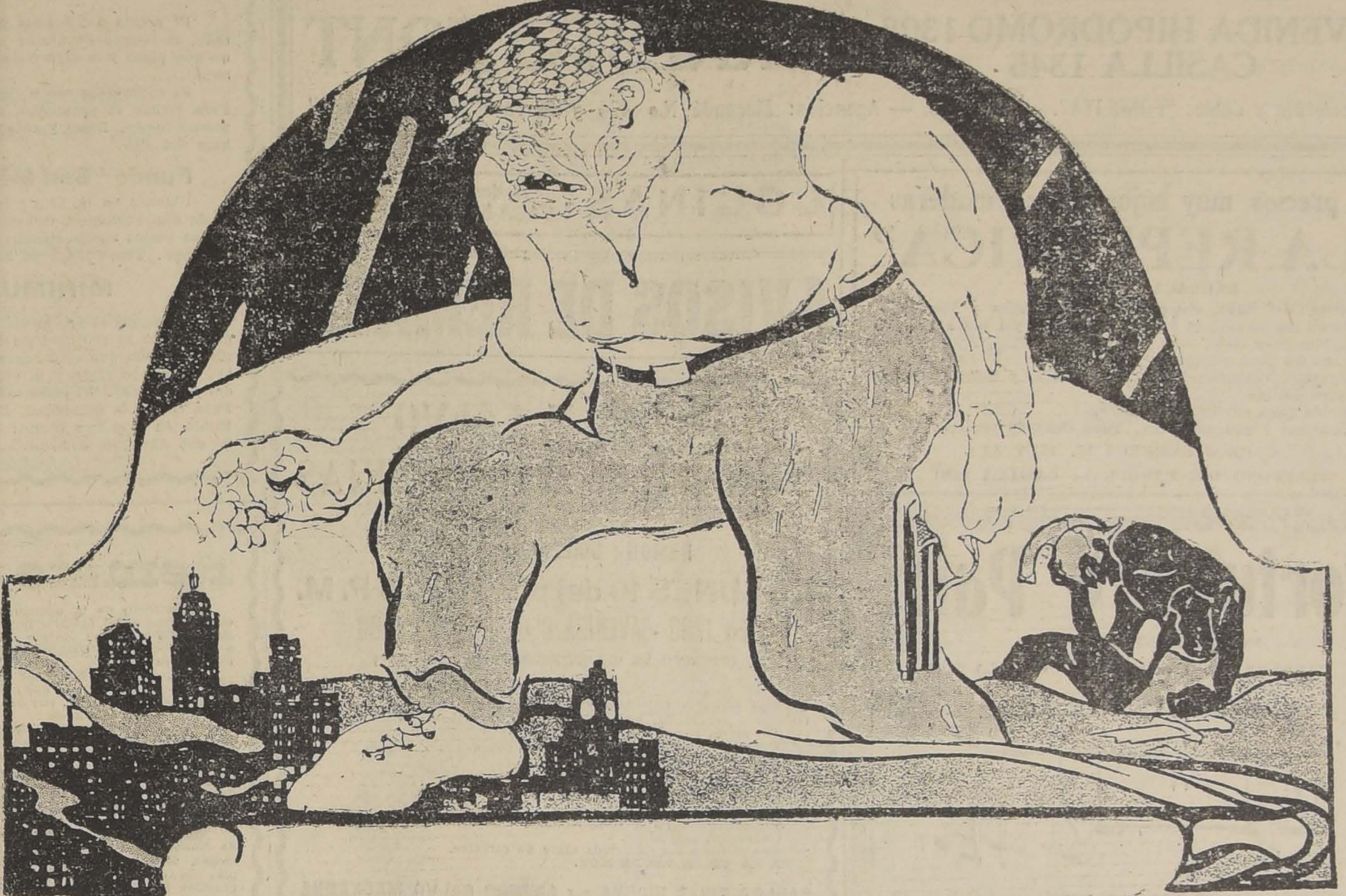

El mundo pasa por un período de violencia. Terminada la guerra pareció que la sociedad, cansada del espectáculo de sangre, iba a buscar en la quietud y en la paz la reparación de sus fatigas, pero la violencia colectiva, las violencias de los pueblos, de las grandes masas, no han hecho sino derivarse en una violencia de individuos. Los crímenes, las tragedias románticas, las absurdas concepciones de venganza, los suicidios, se suceden día a día en todas partes como si se tratara de acabar con la razón para imponer el reinado terrible de la fuerza. La crónica del delito registra día a día crímenes abominables; el revólver, el veneno y el puñal son los accesorios indispensables en la solución de los conflictos. Esto es lo que pasa en todo el mundo; hay como una ráfaga de sangre, como una invasión de violencia y de fuerza.

Estas epidemias de crímenes y delitos son inquietantes; suponen un estado patológico anormal del mundo y una derivación hacia el estado primitivo, en que la humanidad se debatía en las tinieblas de una amoralidad perfecta.

Son muy interesante a este respecto las declaraciones que Gustavo Le-Bon, el eminente autor de la "Psichologie des Foules" y de tantas otras obras notables, ha hecho en una entrevista reciente.

Le Bon atribuye este estado de anormalidad a un contagio mental, lo cual provoca una verdadera "epidemia" de delitos.

"El fenómeno del contagio mental — ha dicho — es tan viejo como el mundo. Es muy conocida la historia de la famosa garita donde se colgó un granadero y que Napoleón hizo quemar porque todos los soldados que quedaban en ese sitio sentían una inclinación imperiosa a colgarse. Los casos de contagio mental en el mundo son innumerables: los terrores del año mil, las alucinaciones místicas, las epidemias de posesiones diabólicas, los autos de fe, las "masacres" políticas o religiosas, los envenenamientos del Renacimiento italiano, el frenesí de los duelos, las misas negras, las convulsiones jansenistas, el furor de la guillotina revolucionaria, los suicidios de la época romántica, etc.

"El nihilismo ruso bajo los Czares, el bolshevikismo de hoy día, no son sino manifestaciones de contagio mental. Esta necesidad imperiosa de imitación se manifiesta aún en los mismos animales. Toda la manada de Didenault se precipita en el mar después del carnero de Panurgo. Cuando un caballo hace un "tic" en una cuadra todos los demás lo imitan. Cuando un perro aúlla a la luna todos los de las inmediaciones se ponen a ladrar. En el hombre pasa otro tanto; cuando un hombre bosteza en una reunión, los demás contertulios no tardan en imitarlo a su pesar. La sonrisa provoca la sonrisa. Las lágrimas son comunicativas.

"Después de esto no puede uno asombrarse de que un crimen sensacional sea repetido. Hay en patología psíquica verdaderas series y sería curioso confrontar las estadísticas para determinar las curvas ascendentes y el decrecimiento progresivo. Hay que recordar la epidemia de bombas de hace unos treinta años; se las arrojaba en los teatros, en los cafées, en las calles y hasta en el Parlamento. Antes de la guerra hubo una epidemia de vitriolaje. Las especulaciones desenfrenadas, que alcanzaron cifras fantásticas en 1919-20, se produjeron precisamente por contagio mental y otro tanto está ocurriendo ahora con el juego a la baja.

"Es curioso hacer notar que en estos fenómenos la experiencia no sirve de nada. Los atentados debidos a contagio mental son muy poco sensibles a las sanciones que se aplican a sus autores. El contagio es más fuerte que el instinto mismo de conservación.

"Hay que distinguir, eso sí, que el contagio no obra sino sobre los espíritus en estado de receptividad criminal. El microbio del crimen, como el de la grippe o de la tifoidea, no prende sino sobre individuos propicios a su germinación. La sociedad debe, antes de todo, propender a prevenir su defensa.

"El peor de los contagios mentales podría ser sin duda la indulgencia de los jurados y de los tribunales. El Parlamento, votando una ley que lanza a la calle dos o tres mil delincuentes, sin otros medios de subsistencia que el robo y el asesinato, cede al más funesto de los contagios. Un bandolero no tendrá jamás el alma de un San Vicente de Paul. Esperar que la libertad los perfeccione es una tontería sin nombre.

"Hay que decir una cosa: la prensa y el crimen son, en la sociedad, los dos principales vehículos del microbio del contagio mental. La descripción minuciosa de los crímenes, la exhibición que se hace de los criminales, suscitan innumerables imitadores. El cinema es lo más pernicioso de todo, puesto que el recuerdo visual se impone más despóticamente a los malhechores. El cinema para el crimen es una lección de cosas. El cinema ha contribuído poderosamente a perfeccionar los métodos de los criminales.

"Al contagio del crimen hay que oponer el contagio del temor. El duelo ha terminado en Inglaterra desde que se estableció que el sobreviviente debía ser colgado de la horca. El primero que sufrió el suplicio infamante curó a los otros de esta manía absurda del honor".

En seguida se ha interrogado a M. Le Bon si hay algún medio para evitar a la humanidad las epidemias mentales.

—"¡Quimera! — ha contestado el filósofo. Hay ideas bien llevadas, sentimientos recibidos y otros que no se admiten. Ved el imperio tiránico de la moda sobre las mujeres y... vosotros conocéis un gran número de hombres que son mujeres en este punto. Todas las mujeres os dirán que su sombrero o sus vestidos son inconfortables o inconvenientes, que el escote les será mortal, que sus tacones son perjudiciales para la salud, pero... por nada del mundo renunciarán a ellos. Cuando imperaba el vestido de larga cola, los vestidos "trabados", o los de crinolina, qué mujer ha pensado que era malsano barrer la calle, arriesgarse a las caídas o exponerse a las corrientes de aire?

"Ahora las mujeres no llevan bolsillos; pierden su dinero, su pañuelo o cargan esas bolsas ridículas. Por nada del mundo consentirían en llevar bolsillos si la moda no lo aconseja.

"¿Cómo queréis entonces que los hombres, hijos de las hijas de Eva, estén al abrigo del contagio mental hereditario?".

LA RUSA LOCA POR UN ARTISTA ALEMAN

Ante los Tribunales de Berlín ha comparecido una joven rusa inmensamente rica, la señorita Solkienka, acusada de perseguir ferozmente a un actor muy conocido, de quien se hallaba perdidamente enamorada.

La señorita Solkienka vió al actor en una obra de Sudermann, y la misma noche, en el palco que ocupaba, le escribió una carta apasionadísima, que le envió por el acomodador, comunicándole el afecto que en ella había despertado.

El artista no contestó a la vehemente declaración de la joven. En vista del fracaso, la rusa, le llamó al día siguiente por teléfono, y a quemarropa le dijo que no podía vivir sin él. El actor contestó, bromeando, que le dejara algunos días para pensarlo, y que además tenía que obtener el permiso de su esposa, pues era casado.

La rabia de la señorita Solkienka no reconoció límites, y trató de avistarse con el artista, a fin de inducirle a que se divorciara y se casase con ella.

El interesado eludió todo encuentro con su perseguidora; pero ésta, por mañana, tarde y noche, se dedicó a llamar por teléfono al domicilio del cómico y a importunarle a él y a su mujer con manifestaciones de amor de una exaltación extraordinaria.

Al advertir el escaso resultado de sus gestiones, escribió a los cónyuges amenazándoles con matarlos si no se separaban y el marido se casaba con ella.

Una noche que se estrenaba en el teatro una obra en que el actor interpretaba el papel principal, la rusa adquirió gran número de localidades y las distribuyó entre diversas personas, con orden de que silbaran al artista siempre que apareciera en escena.

La señorita Solkienka, lujosamente ataviada, hallábase en una platea inmediata al escenario.

Apenas se presentó el actor, de butacas y galerías partió una silba formidable, mientras que la rusa, desde su palco, le dirigía los mayores improperios y arrojaba sobre él una granizada de huevos, que le pusieron hecho una lástima, en medio del general regocijo de los espectadores.

El perseguido actor, para librarse de la saña de la rusa, la llevó a los Tribunales. Y éstos, ahora, han absuelto a la señorita Solkienka, fundados en que el amor de la joven al artista reviste la forma de locura.

El cómico salió de la Audiencia aterrado y diciendo:

—Si está loca, ¿por qué no la encierran?

s arterias y el organis- requieren única medica- yodada racional con el

dopeptón

xija nuestra marca en s las Boticas.

boratorio Chile

CALLE
Padre Mariano
PROVIDENCIA
Se vende sitio.
37.50 metros frente.
50 metros fondo.
Más referencias pedir a
CASILLA 3839
o ESTADO 364

Alamo precio aserradero
Carbón de piedra. Leñas. Maderas todas clases, precios bajísimos. Cemento, cal, yeso Volcán.
DESVIO BARRACA. MATUCANA 1161

MUEBLES
De todos estilos a precios bajísimos, vende
"LA UNIVERSAL"
Catedral 1131
Frente al Congreso
Damos facilidades en el pago.
Entrega inmediata.

ain, Pommard & Barsac
uí tres productos que hacen honor a la vinicultura de Chile.
NTE: GUILLERMO ZERBI :-: Monjitas 867 :-: Teléf. 2321

MOTORES Y TRILLADORAS
de diferentes tamaños, a precios excepcionales, ofrece:
TEODORO PREISLER
SANTIAGO :-: CASILLA 2587 :-: TELEFONO 2928 :-: HUERFANOS 2448

Pida la acreditada Cocoa Peptonizada RAFF y el Alimento RAFF
En venta en todas las Droguerías y buenos Almacenes del país.

SPECIFICO BENGURIA"
EL UNICO QUE CURA LA CALVICIE
rocedimiento totalmente vegetal e inofensivo. Detiene la caída del lo, extermina la caspa, y se recupera el pelo perdido. Las canas ran el color natural sin teñirlas, no mancha la piel ni ensucia. bello crece del color natural.
o sitio para consultas y ventas: MONEDA 875 (altos)
. RAFAEL BENGURIA B. — CASILLA 2426 — SANTIAGO
ATIENDO PEDIDOS DE PROVINCIAS

LO MAS MODERNO
EXACTITUD ABSOLUTA
VULCAIN
Reloj Pulsera de Moda

VACUNA LIGNIERES
CONTRA EL CARBUNCLO BACTERIDIANO Y CINTOMATICO
Patentada y controlada en Argentina y Uruguay.
Premiada en Francia, Bélgica e Italia; preparada Especialmente para Chile con microbios del país.
Recomendada por Veterinarios, Agrónomos y hacendados.
Usar Vacuna Lignieres, no es experimentar, sino aprovechar el mejor seguro de vida puesto a prueba en cincuenta millones de animales vacunados en Sud-América.
ESTABLECIMIENTO VETERINARIO
L. SCHMIDT HERMAN
San Antonio 240.— Santiago.— Teléfono 3649.

TTO WAAK & Hno.
Joyería y Relojería
Constantemente gran surtido en joyas y objetos de arte. lojes de la afamada marca "MOVADO", de precisión ab- uta.
Se transforman alhajas al estilo moderno.
ANTIAGO :-: Estado 101, esq. Moneda
Casilla 1656

SAL EN FRASCOS doble refinada "Gallo"
ACEITE lata de 10 kilos
ARROZ sublime
CARBURO de calcio
RESINO marca G.
SODA cristalizada
OFRECEN ENTREGA INMEDIATA
Hörmann y Co. BANDERA 559
Oct.-12

LOTERIA NACIONAL ARGENTINA
PROXIMOS SORTEOS:
La MEJOR LOTERIA es la Nacional Argentina, y a Casa más acreditada y mejor recomendada para la adquisición de los billetes con opción al sorteo, es la de E. TURRI (Casa chilena).
OCTUBRE 14, DE $ 100,000
A $ 75 CHILENOS el billete ENTERO.
A $ 16 CHILENOS el QUINTO de billete.
OCTUBRE 21, DE $ 80,000
A $ 60 CHILENOS el billete ENTERO.
A $ 13 CHILENOS el QUINTO de billete.
Si Ud. es aficionado a tentar suerte en la Lotería, hágase cliente de la Casa E. TURRI. Esta firma tiene en su abono el hecho de ser la única que ha vendido en CHILE los grandes premios, incluso el Millón de Navidad.
Las remesas, en pago de los billetes de lotería pedidos, pueden hacerse: por giro postal o telegráfico (Telégrafo Comercial), letras bancarias o de la Caja de Ahorros, billetes de Lotería premiados; o, en último caso, enviando el dinero efectivo en carta certificada y, a ser posible, lacrada; correspondencia, giros y órdenes, deben dirigirse EXCLUSIVAMENTE a
Casa E. TURRI (Casa Chilena) :-: Santiago: Huérfanos 955 :-: Casa en Valparaíso: Prat 118 :-: Casa en Buenos Aires: Galería Güemes 356

DEFUNCION

Ha dejado de existir nuestra querida deudo, señora

Florinda S. de Pino

Rogamos a nuestras relaciones, se sirvan acompañar sus restos al Cementerio Católico. El cortejo partirá de su casa habitación, Padura 343, hoy Domingo a las 10 1|2 A. M.

LA FAMILIA.

DEFUNCION

Ha dejado de existir don

M. Walterio Buschmann von D.

Sus restos serán conducidos desde Monjitas 350 a la Estación Central de los Ferrocarriles, a las 10 1|2 P. M.

LA FAMILIA.

DEFUNCION

Habiendo fallecido nuestra querida hija y hermana, señorita

Malvina Araneda Droguet

Rogamos a nuestras relaciones se sirvan acompañar sus restos al Cementerio General hoy a las 4 1|2 P. M. El cortejo partirá de su casa habitación, San Pablo 4019.

Domingo Araneda.— Mercedes Droguet de A.— Javier y Armando Araneda.

DEFUNCION

Habiendo dejado de existir nuestro querido padre

Ricardo Alarcón

Su hijo ruega a los que fueron sus amigos acompañarlo a su última morada. Sus restos partirán hoy a las 9 A. M. de Bulnes 710.

Su hijo: **Javier Alarcón.**

EXPRESION DE GRACIAS

Damos las más expresivas gracias a las personas que se dignaron acompañar los restos de nuestro inolvidable deudo

SERVANDO SILVA G.

a su última morada.

LA FAMILIA.

DEFUNCION

Ayer fueron sepultados los restos de nuestro querido deudo don

MANUEL LARRAIN T.

LA FAMILIA.

La Dirección

de la señora

LUISA ALLIETE v. DE PALOMERO

que vivía Santa Rosa 97, desea saber

LUISA GARCIA DE M.

CASILLA 950

AGRICULTORES

Repuestos para segadoras Deering, Mc. Cormick, Prensas Whitman, Colombia, Picadora N.o 12, ofrece

FUNDICION SAN PABLO

Blanco Encalada 3023.— Teléfono 94, Estación

CENTO y Cía.

Fábrica Nacional de Fondos y Puertas bóvedas contra incendio y robo

Se encarga de cualquier compostura de cajas de fondos, transformaciones de chapas y traslados, con personal muy competente.

GAL. ALESSANDRI N.o 15

Teléfono Inglés N.o 940

"FONOLITA"

El primer material moderno para techo fabricado en Chile (año 1915).
Unico patentado y premiado en la Exposición de Industrias del año 1916.
Unico completamente impermeable. Unico acanalado cónico, el más perfeccionado, el de mayor duración y el más económico, $ 1.25 la plancha.

FONOLITA E. M. C. R. F.

CATALOGOS Y MUESTRAS GRATIS

AVENIDA HIPODROMO 1308
CASILLA 1345

- ERNESTO FONT

Telégrafo y Cable: "FONOLITA". — Santiago. — Agencias: Morandé N.o 436 y Barraca "La San Diego"

A precios muy bajos ofrece maderas

"LA REPUBLICA"

BARRACA Y FABRICA

DOMEYKO 2354, entre Avenida República y España

Raulí machiembrado 1 por 4½, 1 por 3 y 1 por 2½.
Tablas para cielo, lisas y rodonadas.
Listones para parquet y zócalo.
Puertas, Ventanas, Mamparas, Galerías y Celosías, se hacen sobre medida.
Roble para envigado y pilares.
Pilastras y guarda-polvos. Toda clase de torneos.

CARROS NUMEROS 17, 18 Y 33

TELEFONO 182, PARQUE :-: CASILLA 3081

Fortuño y Patri

INGENIEROS-FABRICANTES

BANDERA 618.— SANTIAGO.— CASILLA 3158

Ofrecen como réclame baños muy firmes y de larga duración, según diseño, a $ 100 c|u.
También fabricamos a $ 50.

Califonts a Gas y Leña desde $ 70

Los damos instalados y garantidos, aunque sea fuera de Santiago. Solicite gratis prospectos.

"ACETILENA"

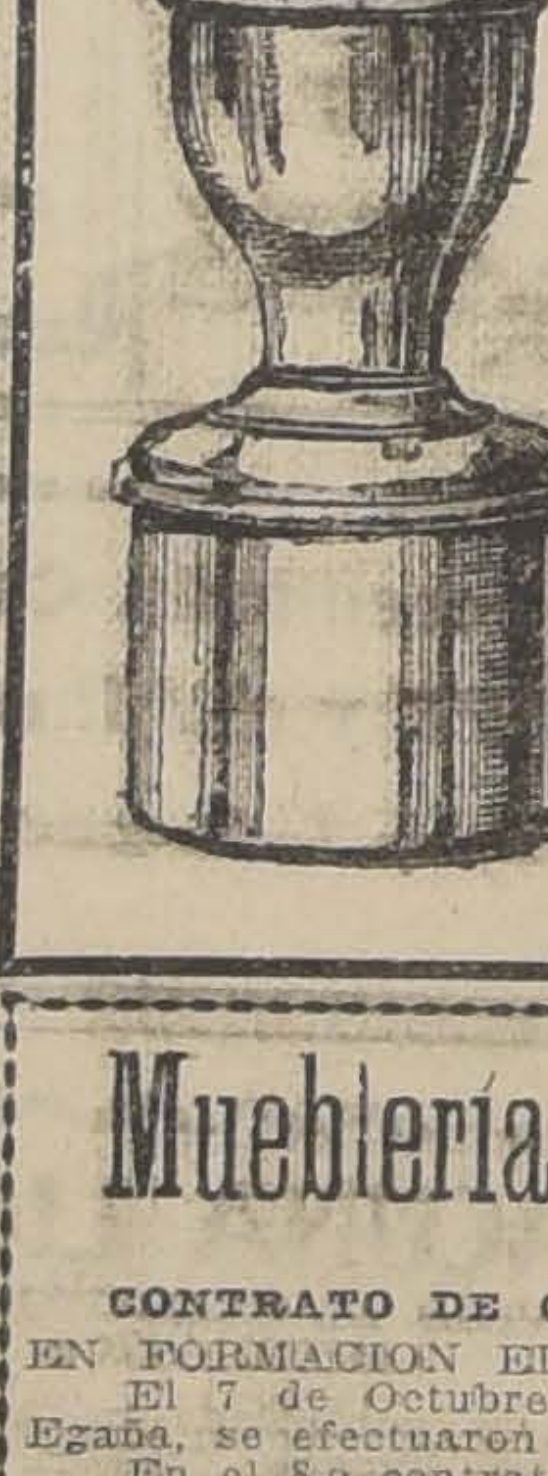

CASA ANDRES DUBOIS

Fábrica Nacional de Lámparas a Carburo

para Minas	Faenas norturnas
Túneles	Focos y Reflectores
Canales	Autógenos para
Canteras	Camiones y Autos
Trabajos agrícolas	Lámparas para
Alumbrado doméstico	Hornos de
y de Municipalidades	Panaderías.

Catálogo a disposición. Pedidos directamente a

Andrés Dubois

Ingeniero Constructor

SANTO DOMINGO 1077 — SANTIAGO —
CASILLA 291

Mueblería y Peletería Vienesa

CONTRATO DE COMPRA - VENTA SEMANAL O MENSUAL

EN FORMACION EL 12.o CONTRATO DE MUEBLES Y PIELES

El 7 de Octubre y ante el notario público señor Mariano Melo Egaña, se efectuaron los sorteos de los contratos de muebles y pieles.

En el 8.o contrato, sorteo 48, favorecido el N.o 18 de doña Berta Abadie, Agustinas 1140.

9.o contrato, sorteo 30, favorecido el N.o 79 de doña Margarita G. v. de Campos, Alonso Ovalle 1262.

10.o contrato, sorteo 18, favorecido el N.o 72 de don Oscar Pérez, San Felipe.

11.o contrato, sorteo 2, favorecido el N.o 66 de doña Raquel Ruiz, Hotel Royal, Portal Edwards.

Se admiten inscripciones de provincias. Solicitar prospectos. También se venden muebles con grandes facilidades de pago.

Se rifa un piano alemán, recién llegado a $ 10 el número.

E. ZIMEND — AHUMADA 5. CASILLA 2635. Teléfono Inglés 2783
Fábrica: San Diego 482, frente Plaza Almagro. Teléfono 240, Oficina Matadero

Sociedad Comercial de Agricultores

Feria de Productos Agrícolas

MATUCANA 10 - Remate todos los Lunes

Para el Remate del LUNES, a las 2 P. M., habrá entre otros productos, los siguientes:

AFRECHO.
AFRECHILLO.
ARVEJAS.
AJI MOLIDO.
AVENA BLANCA.
AVENA RUBIA.
BROTE CEBADA MALTEADA.
CARBON DE ESPINO.
CARBON BLANCO.
CEBADA.
CURAGUILLA EN RAMA.
FREJOLES VARIAS CLASES.
GARBANZOS.
GRANZAS.
HUESILLOS.
HARINA DE HOJA.
LEÑA POR CARGAS.
LEÑA ENSACADA.
LEÑA EN ATADOS.
MAIZ.
MIEL.
MAQUI SECO.
PAPAS VARIAS CLASES.
PASTO VARIAS CLASES.
PESCADO SECO.
QUILLAY.
SEMILLA ALFALFA.
SEMILLA TREBOL.
SEMILLA CURAGUILLA.
SEMILLAS VARIAS.
SAL DE COSTA.
TRIGO.
TOMATES AL NATURAL.

Quesos y Mantequilla fresca

COCINAS - Artículos de Menajes CASA FAURÉ.-CARMEN 315

AVISOS DE REMATES

RIVAS Y CALVO

REMATE de MAQUINARIAS

DE LA SUCESION

RAMON UBILLA ALDUNATE

EL LUNES 10 del pte., a las 4 P. M.

EN 1280 - AVENIDA CLUB HIPICO - 1280

(FRENTE AL "TATTERSALL CLUB HIPICO")

— HAY —

Una máquina trilladora "Niágara Segond", de 41 pulgadas, con todos sus accesorios, para trigo, cebada y trébol.
Un arado "Siracusse".
Cuatro arados de fierro.
Seis arados "Klein".
Un arado número 19.
Cuatro arados de tres puntas.
Nueve segadoras Champion.
Una rastra de clavos.
Un banco aserrador completo, con tres sierras.
Un arado acequiador.
Una harneadora para toda clase de cereales.
A LA VISTA DESDE HOY.

CARLOS RIVAS VICUÑA :-: ARTURO CALVO MACKENNA
MARTILLERO DE HACIENDA.

GRAN REMATE

DEL MENAJE DE CASA DEL SEÑOR JOSE MIGUEL ANGUITA GORMAZ POR AUSENTARSE DE SANTIAGO

Hoy Domingo de 10 a 12 y de 1.30 ade'ante. Catedral 2218

SALON.— Piano vertical "Seiler" de concierto, amoblado Luis XVI gris de Versalles, sillas doradas tapiz seda importadas, puff y taburete tapiz seda bordados, musiquero, vitrina y columnas doradas Luis XVI, mesitas y columnas plaqué, cuadros de pintores extranjeros de gran mérito, jardineras con columnas de porcelana, figuras terracotta, bronce y biscuit, lámpara eléctrica de pie, boules antiguos con marquetería de boul, mármol y espejo, alfombra, etc.

SALA.— Amoblado tapiz otomano de terciopelo, columnas de felpa, boules de jacarandá, otomanas tapiz seda, estante música, alfombra, cuadros tarjetero, floreros, jardineras, reloj mural, mesa centro, etc.

ESCRITORIO.—Muebles de marroquí y sillones americanos, escritorio ministro, id. estilo inglés, estante, tintero, reloj de sobremesa, lámpara de escritorio estilo imperio, cuadros, grabados, alfombra, amoblado estilo inglés, etc.

COMEDOR.— Amoblado americano de aparador, trinche y vitrina, mesa de corredera y sillas tapiz cuero, servicio de mesa, loza inglesa, cristalería, carpeta de felpa roja, manteles, cuchillería en estuche y corriente, ponchera plaqué, jardinera Luis XV plaqué y cristal, hieleras, queseras, mantequilleras, pickleras, bomboneras de plaqué, fruteras porcelana y de cristal, servicios té de plaqué, alfombra, cuadros, servicio té **porcelana Limoges**, etc.

DORMITORIOS.— Amoblado dormitorio gris Luis XVI, id. Luis XV moderno, id. estilo inglés de uno y dos cuerpos, roperos, peinadores, cómodas, veladores, catres de bronce importados, id. de fierro con bronce, colchones, chaisselonge con bronce y cojines de seda, amoblado de asiento al laqué Luis XVI, servicio lavatorio, sábanas deshiladas, servicio de toilette de Baccarat, alfombras, cuadros religiosos, etc.

COCINA Y VARIOS. — Alfombra de escala y varillas bronce, sillas tapiz cuero para vestíbulo, escritorio señora, par trinches, calentador de cobre para baño, espejo al laqué, pañeras, **traje de diplomático con su espada**, cocina a gas con caldero de cobre flamante, batería, escalas de tijeras, mesitas, plantas, coche de guagua, máquina de coser de pie y mano, tina inglesa de baño enlozada, etc.

A la vista hoy desde las 9. Se arrienda la casa.

E. ROBUSTIANO VERA
Compañía 1246

119—9—O

REMATE JUDICIAL Y VOLUNTARIO

DE MENAJES DE CASA, AUTOMOVILES COMMONWEALTH Y GRAN SIX Y COCHE DE 2 RUEDAS, 7 ASIENTOS

865 AGUSTINAS 865. — DEPARTAMENTO MENAJES

El Lunes 10 del presente, de 10 a 12 y de 1.30 adelante

Por decreto del 2.o y 5.o Juzgado Civil en diversas ejecuciones, Compañías de Seguros, Varias Sucesiones y Consignatarios

— HAY —

SALON.— Gran piano eléctrico, pianos verticales FAHR, Ovenbeck, Gerhard, etc., otros de estudio, amoblados estilos Luis XV, Luis XVI, Berger, Inglés y otros tapices Brocatto, Repps de seda y yuto, cortinajes idem., espejos biselados marcos dorados, mesas de centro y arrimo de caoba y jacarandá, idem de bronce, sillas y banquetas de fantasía, bustos y figuras de mármol y bronce, floreros cristal, figuras porcelana Biscuit, adornos, cuadros al óleo, grabados, cojines de seda, lámparas de pié con pantalla, jardineras, mesitas doradas, alfombrados de una pieza, delanteros de Smyrna, idem de piel, mantones de seda, etc., etc.

ESCRITORIOS.— 10 escritorios de cortina de roble americano y lingue, idem Ministro y medio Ministro, mesas escritorios, amoblados tapiz cuero de diversos estilos, estantes seccionales, archivadores de cortina estantes para libros con y sin vidrios, sillones giratorios, mesas para máquinas de escribir, cajas de fondos, prensas de copiar, relojes de sobremesa, lámparas eléctricas, útiles de escritorio, colección de libros varios temas y autores, cortinajes, delanteros, cojines de cuero pintados al óleo, cuadros grabados, alfombrados, lámparas eléctricas, etc., etc.

COMEDORES.—10 amoblados de diversos estilos en roble americano, nogal, lingue color natural y caoba, mesas de corredera y fijas, sillas respaldo alto y bajo, enjuncadas y tapizadas en cuero y pergamoid, aparadores y trinches, sueltos, servicio de mesa de loza inglesa, cristalería, cuchillería, plaqués finos, relojes de pared, GRAN MANTEL DE HILO, Mantelería surtida, carpetas de mesa, platos de colgar, gobelinos, centros de mesa, cuadros, al óleo, grabados, cortinajes, trasparentes, alfombrados, lámparas, etc., etc.

DORMITORIOS.— 5 amoblados de diversos estilos con roperos de 1 y 2 cuerpos lunas biseladas y cubiertas mármol y cristal, catres de bronce y fierro con bronce, colchones de lana y crin, nuevos y usados, ropa de cama, catres de fierro, cunas para guaguas, marquesas, roperos, peinadores, cómodas y veladores sueltos, mesitas de centro, idem. para enfermos, servicios de lavatorio, útiles de toilette, lámparas para velador, divanes, sillas tapizadas, máquina de coser, mesitas costurero, cuadros religiosos, muebles para calzado, botiquines, pañeras de pie, guardarropas de uno y tres cuerpos, barnizados y al laqué, delanteros, alfombrados, etc., etc.

VARIOS.— Cocinas económicas y a gas, batería de cocina, estantes, mesas forro zinc, carniceras, estante fierro para botellas, lavaplatos sin uso, baños de fierro enlozado y zinc, lavatorios de desagüe, urinarios, lluvias niqueladas, muebles al laqué, bicicletas, velocípedos para niños, calentadores de diversas marcas, coches para guagua, baños para niño, UN BILLAR Y UNA BILLA INGLESA, UN LOTE DE ALFOMBRAS USADAS, plantas en tina, etc., etc.

UN AUTOMOVIL COMMONWEALTH carrocería turismo, batería Villar y Carburador Senix casi nuevo y UN COCHE DE 2 RUEDAS y 7 ASIENTOS CON ARNESES.

Y DEMAS A LA VITA DESDE HOY.

VICTOR ARAYA,
MARTILLERO DE HACIENDA.

REMAT

Por acuerdo de los interesados en la suc
ñora Concepción Bernales de Fernández, el 12
1921, a las 3 de la tarde, se rematarán en el
promisario don José Bernales, Agustinas 1389,
propiedades rústicas de la sucesión:

FUNDO "CERRILLOS"

Ubicado en la sexta comuna de Teno, de
Curicó, con una superficie total aproximada de
dras de riego, más o menos, a tres leguas próx
estación de Teno, de los Ferrocarriles del Esta

MINIMUM: $ 1.100,000

El precio del remate se pagará: la tercera
tado, al tiempo de firmar la escritura; y el re
un año plazo y la otra mitad a dos años, con el
anual.

El subastador esá obligado a respetar el arr
Para visitar la propiedad, dirigirse a don Jesú
mismo fundo. Bases y antecedentes en la Notaría
ham del Río.

Fundo "San Miguel de Los L

Ubicado en la 17.a comuna, La Estrella, de
to de San Fernando. Cousta de dos mil cuadras,
de las cuales veinte tienen algunos planteles y
de riego. Tiene casas de habitación en regular

MINIMUM: $ 600,000

Se pagará el precio del remate la tercera pa
deduciendo la cantidad de $ 12,900.97, valor de
un censo con que está gravada la propiedad; y el
tad a un año plazo y la otra mitad a dos años,
del 8% anual. El subastador respetará el arr
Para visitar la propiedad, dirigirse a don Franc
Rubio, en el mismo fundo. Bases y antecedentes
de don Abraham del Río.

Remate en Chi

A petición de la señora Romualda Molina viuda
en el estudio del árbitro liquidador de los bienes de
Ramón Brunet, don Moisés González Robles, se ha
a remate el 28 de Octubre próximo, a las dos y media
los fundos

NEBUCO Y SAN ANTONIO,

ubicados en la octava subdelegación de este depar
minutos de ferrocarril, por los dos tercios del precio
sea por el mínimum de

$ 266,666.67

pagaderos en la forma siguiente: a) Reconociendo el
deudas a favor del Banco Hipotecario de Chile, prim
pesos y $ 20,000, y reducidas a $ 44,075.72 y $ 18,
vamente; b) y con el saldo que resulta entre el
deudas y el valor a que alcance la subasta, $ 60,000
el resto con dos cuotas iguales a seis y doce meses
ciento anual.

Los fundos en cuestión están ubicados en la
de Nebuco, son de una extensión de 200 cuadras
riegan 65 cuadras, el resto son vegas y lomajes
más de 40,000 plantas, casas, bodegas, posesiones
grandes bosques de eucaliptus, aromos, encinas, cip
incluye el renombrado "CRIADERO DE ARBOLES
NIO", con invernadero para el desarrollo de plantas
leda de frutas escogidas.

Se hace presente que los mencionados fundos a
alrededor de 80 mil pesos al Banco de Chile, Chillán
comprador puede gestionar haciéndola suya.

Más datos, bases y antecedentes en el estudio
quidador, calle Arauco 779, de esta ciudad; y para
dos, dirigirse a don Ambrosio Brunet.— Chillán; y
dral 1911.

Chillán, 10 de Setiembre de 1921.

FERNANDO VALDES

Ventajoso Rem

Por acuerdo de los herederos de don Julio Gaet
de Octubre a las tres de la tarde, ante el señor Juez
Juzgado Civil de Santiago, se rematará con admisión
extraños, la propiedad signada con el N.o 1526 de la
NEDA de esta ciudad.

MINIMUM . . . . $

El precio de la subasta se pagará con la mitad
dinero efectivo, y la mitad a seis meses plazo, con el
rés, y contados desde la fecha de la subasta.

Las bases de remate pueden consultarse en la
Segundo Juzgado, expediente denominado Julio Gaete
para enajenar.

La propiedad puede visitarse todos los días de

Remate Judicial de Calzado

y artículos para zapaterías de la quiebra Juan Piulats

EL LUNES 10
A las 9.30 A. M.
ESTADO 157

Por cuenta del anterior comprador y con arreglo al artículo 12 de la ley.

Hay calzado para hombres, señoras y niños, y otros a la vista.

Pago al contado.

JOSE MARIA SAEZ.
Martillero de Hacienda.

Remate de prendas de plazo vencido

El Lunes 10 de Octubre, a las 9 de la mañana, el martillero señor Wittig rematará en la **Casa de Préstamos "EL POPULAR", calle San Pablo No. 3198,** las prendas no rescatadas y comprendidas entre los números 70,205 a 74,007.

Hay: Sábanas de crea y lienzo, colchas, cortinas de punto y yuto, mantos de seda y velo, polleras, vestidos, ternos, cortes de casimir, enaguas, camisas, ambos, frazadas, batas, pañuelos de rebozo, mantas de felpa y castilla, fundas, blusas, colchones de lana, calzado en gran cantidad, guarda polvos, abrigos, paraguas, lámparas, etc., etc.

El Lunes 10 de Octubre, a las 10 de la mañana, el martillero señor Lois rematará en la **Casa de Préstamos "LA CHILENA", calle Castro No 506,** las prendas no rescatadas y comprendidas entre los números 20 mil 607 a 23,111.

Hay: máquinas de coser de pie y mano, de tejer y afeitar, cocinas económicas, pianolas, veladores con mármol, coches para guaguas, sillas de Viena y junco, colchones de lana, catres, cortes de casimir, restos de género, ternos, vestidos de seda y lana, sábanas de crea y lienzo, colchas, blusas, mantos de seda y espumilla, mantas de castilla, lana y felpa, sombreros de pita y paño, fundas, enaguas, camisas, paraguas, frazadas, calzado en gran cantidad, lámparas
de metal y vidrio,
llantes y diamantes
brillantes y perlas
plata y níquel, gar
bicicletas, rosas con
dras de color, etc.

El Lunes 10 de
de la tarde, el mart
ya rematará en la Ca
"LA LUNA", calle
las prendas no resca
didas entre los núm
mil 22.

Hay: cortes de
pañuelos de rebozo
qué, sábanas de cre
zadas, manteles y
nos, máquinas de co
no, catres de bron
bronce, colchones de
seda y velo, ambos
cos, pantalones, sob
tas, servicios de
gran cantidad,
oro, plata y níquel
y Viena, mandolinas
na, comedor y dorm

El Lunes 10 de
de la tarde, el mart
colea, rematará en
mos "EL COMETA"
San Diego No. 178
rescatadas y compr
números 93,813 a
Hay: relojes y
plata, colchones de
fierro con bronce,
de pie y mano,
sillas de Viena y
zos de seda y lana
castilla y lana,
velo, sobretodos,
camisas, fundas,
teatro, sábanas de
chas, frazadas,
gásfiter y carpintero
fandas, espejos,
fuego, anillos,
espuelas, sombreros
peinadores con már

El Lunes 10 de
de la tarde, el mar
Eyzaguirre rematará
Préstamos "EL GLO
Diego No. 580, las
tadas y comprendidas
meros 35,134 a
Hay: relojes de
nas de oro y plata,
mantos y corbatas
diamantes, anillos
sas con brillantes
lor, gargantillas,
nas de coser de pie
de Viena y comed
herramientas,
espejos, veladores
mármol, servicios de
de fuego, monedas
de cuero, ternos,
de crea y lienzo,
tas de hilo y algodón
cortes de casimir,
batas, alcuzas, pantal
y varias otras esp
Las prendas
desde dos horas
PAGO AL CONTADO

EL GRAN ACONTECIMIENTO DEL SABADO PROXIMO

EN EL PARQUE COUSIÑO A LAS 3 P. M.

randioso Desfile Histórico Universal, organizado por la Asociación Nacional de Estudiantes Católicos

Formarán parte del conjunto MAS DE 000 ESTUDIANTES de las distintas Facul- des de ambas Universidades y de los cole- os particulares de Santiago.

La Historia Universal desde los tiempos imitivos hasta nuestros días, representa- por medio de cuadros reales y anima- s.

DETALLE de los principales grupos del njunto:

RAMSES II EL GRANDE, Faraón de Egip- del siglo XIV a. de C.

ASURBANIPAL, rey de la Asiria (siglo I a. de C.)

UNA OLIMPIADA GRIEGA auténtica (siglo a. de C.)

JULIO CESAR, el gran general romano, ncedor de las Galias entrando triunfal- ente en Roma (siglo I a. de C.)

ATILA "el Azote de Dios" y sus terribles etes hunos.

GODOFREDO DE BOUILLON y los caballe- s que participarón de la Primera Cruzada.

FEDERICO BARBARROJA, Emperador de emania y la 3.a Cruzada.

EL DUX DE VENECIA en su hermosa gón- la, acompañado del Consejo de los Diez de los nobles venecianos.

La heroína de Francia, JUANA DE ARCO.

El famoso encuentro del conquistador spañol HERNAN CORTES y el emperador de los aztecas. MOCTEZUMA realizado en la ciudad de México.

LUIS XIII, EL CARDENAL RICHELIEU, y los caballeros del Santo Espíritu.

LA CORTE DE TAO-KUANG, emperador de la China.

NAPOLEON I, emperador, sus grandes mariscales y la invicta Guardia Veterana de Waterloo.

LOS PRINCIPALES PERSONAJES ARAUCANOS

DE NUESTRA HISTORIA

Llamarán justamente la atención del público las famosas cuadrigas romanas, los carros asirios, las terribles torres de sitio de los cruzados, las catapultas y arietes de los mismos, el famoso navío Bucentauro del Dux de Venecia, profusamente adornado e iluminado con juegos de luces sorprendentes, el magnífico trono de Moctezuma, el original palanquín de Tao-Kuang, etc., etc.

PRECIOS DE LAS ENTRADAS:

Palcos del centro	$ 100.00
Id. laterales	$ 70.00
Tribunas centro	$ 10.00
Id. laterales	$ 5.00
Terrazas	$ 3.00
Entrada general	$ 2.00
Id. niños	$ 1.00
Coches	$ 20.00

BOLETERIA GENERAL: CALLE AGUSTINAS 1042, donde permanece abierta a toda hora la EXPOSICION DE LOS CROQUIS DEL DESFILE. Entrada libre.

N GRAN COLECCIONISTA DE MUJERES

ás Restif de la Bretonne scritor olvidado. Fué un representativo del siglo enamoradizo, aventurero, hín, poeta y filósofo. Su mento literario era como

ejo donde se reflejó toda su lista de fabulosa imagina- us libros pasaron las fron- alcanzaron enormes tira- estif era tipógrafo y él mis- nponía sus obras. Las escri- ectamente sobre las cajas a de plomo. Fueron gene- te la crónica de sus aven- de sus amores y de sus ma- ios; porque Restif, que fué quistador afortunado, se ca- as veces, siempre en condi- pintorescas y con lamenta- sultados.

ser Goethe, no hay ningún r con más capacidad senti- para los episodios de amor. an coleccionista de nombres nos. El confiesa por lo me- inte pasiones definitivas. Y un mistificador como Casa- otros galanes de su siglo. ponía lo mejor de su alma a episodio, y después los es- con los acentos de la más a sinceridad.

ó en Sacy, en Champagne, noble familia que se decía diente del emperador Perti- llí conoció a una linda ru- la que escribió sus prime- rsos. Es la nota pura e idí- e su vida tumultuosa. Pero misma época tuvo la mala de ser sorprendido en una muy apasionada con Mar- París, el ama del cura de su cillo. Era una matrona ro- a que se enamoró muy se- te, con la violencia del úl- mor. El escándalo los sepa- Restif, que aún no había ido diez y siete años, huyó casa. Tal fué la iniciación an folletinista amoroso.

ró de aprendiz en una im- de Auxerre. El señor Pa- , el dueño, estaba casado na bellísima mujer. A los días Restif estaba furiosa- enamorado de ella. Hizo d con un fraile singular, t d'Arrás. filósofo ateo y ma- sta, que influyó mucho en su u. Por consejo del fraile, ió las más reprensibles au- con la mujer de su maestro, el cual se divertía persiguiendo a las domésticas de la vecindad.

La señora fué débil a las palabras apasionadas de Restif. Muy pronto se supo en la ciudad y el novelista tuvo que volar a París. Al mismo tiempo era el galán de corazón de varias muchachas alegres. Por una de ellas tuvo un duelo y huyendo de la justicia y del señor Parangón, se marchó de noche y sin dinero.

En París concibió una pasión por la señorita Gueant, una actriz muy conocida. Al principio sólo se trató de un amor contemplativo. Iba todas las noches a aplaudirla desde su modesta localidad y esperaba a verla salir, después, junto a la puerta del escenario. Una noche la vió salir sola y tomar un coche. Decidió saber a dónde iba y se montó en la trasera del vehículo, que se detuvo ante un palacio en fiestas. Un coronel de dragones, que esperaba a la actriz, le vió en su incómoda y estrafalaria posición. El coronel ya se había fijado en él, todas las noches, en la puerta del teatro, y cogiéndole de un brazo tuvo la humorada de hacer su presentación.

—Señorita Gueant, este joven es el más fiel de sus admiradores.

La actriz se colgó de su brazo, muy divertida con aquel galán tan intrépido y tan poco vulgar.

De esta manera entró Restif de la Bretonne en el palacio del embajador de Venecia, que ofrecía una cena de última hora a las actrices y a los escritores más conocidos.

Después de cenar, las señoras cantaron o declamaron y los poetas dijeron versos. Cuando le llegó el turno a Restif, declaró que él no era poeta.

—Yo soy un joven príncipe, descendiente del emperador Pertinax.

Y después hizo una patética y pública declaración de amor a la actriz. Era costumbre en aquella clase de fiestas que a una señal se apagasen las luces. Los caballeros tenían derecho para atrapar en la sombra a alguna dama, que estaba obligada a todas las complacencias con su aprisionador. Era una cosa convenida. Restif se sintió cogido por una mano suave y perfumada. Durante quince días fué el amante oficial de la actriz... y no volvió a aparecer por la imprenta. Algún tiempo después, Restif se casó, la primera vez. El, que era un gran psicólogo del alma femenina, se equivocó. Su esposa, Agrette, había tenido devaneos graves, y a la semana del casamiento se fugó con un primo suyo, que era oficial de coraceros.

Sintió principalmente su posición poco airosa, pero se consoló rápidamente. Le enamoraban los pies bonitos y bien calzados, y una noche siguió a una mujer con aspecto de gran señora, acompañada por un caballero de alguna edad. Aquella desconocida tenía unos pies quiméricos y andaba con gran donaire.

Sara, Zefira, madame Leeman y una interminable teoría de formas de mujer pasó por la vida y por la enorme obra del novelista. A los cuarenta años se enamoró de una muchacha de quince y lloró por ella lágrimas románticas.

Una tarde, en el Jardín de Plantas, hizo amistad con una bella inglesita, acompañada por su tía. Estaban desoladas porque se les iba de entre las manos una bonita fortuna, a la que había que renunciar, a no ser que la niña contrajese matrimonio con un francés. Restif, que en las dos horas que se conocían ya estaba frenéticamente enamorado de la muchacha, se brindó para que no se perdiese la fortuna. Cuatro días después los casó un pastor protestante, y un mes más tarde su segunda esposa se le iba con un joven lord y con todo el dinero.

Ya muy viejo y célebre—aunque siempre pobre,—volvió a su país. Juana Rousseau, la rubia adolescente que fué su primer amor, había permanecido soltera. Ella sabía que Restif la había recordado siempre, a través de sus libros. Y muy cerca de los sesenta años, una mañana se casaron Restif de la Bretonne y Juana Rousseau, en aquel mismo templo aldeano, donde nueve lustros antes se enamoró de ella, toda vestida de blanco, con las rubias trenzas sobre la espalda.

Esta vez tuvo mejor suerte en el matrimonio. Nicolás Restif de la Bretonne, autor de centenares de obras, poeta, filósofo, espadachín, aventurero... y **tipógrafo para poder vivir,** fué principalmente un gran coleccionista de mujeres.

EMILIO CARRERE.

CRONICA LITERARIA

OTRO LIBRO DE JOAQUIN EDWARDS BELLO. — Silenciosa, casi clandestinamente, el autor de El Inútil, El Monstruo y El Roto ha publicado un librito dadaista, titulado Metamorfosis. ¿Quién lo sabía? Lo firma "Jaques Edwards, Chargé d'Affaires Dadá au Chili" y no quiere venderlo en Santiago; porque, dice, aquí se lo comerían. Otros afirman que no lo tragan. Lo ha mandado a España, donde un grupo de personas y hasta personajes cuentan a Jaques Edwards entre los iniciadores europeos del movimiento ultraista.

Es un folleto divertido desde la primera página; Jaques Edwards aparece allí proclamado presidente DADA, por Tristán Tazara, en la proclamación universal de presidentes en el Salón des Independants, París, 1919. La segunda página contiene esta declaración: "Soldados: de lo alto de esas pirámides, cuarenta siglos hacen muecas al Movimiento Dadá" La tercera "Espiral", dice: "El primer paso firme que dió el dadaísmo en el mundo fué en 1919, cuando nuestro jefe, Tristán Tazara (inventor de la lengua francesa), dijo:

—Señores DADA no significa nada.

Desde ese día el dadaísmo ha seguido progresando.

Luego una larga o corta explicación en que se habla de la dimensión del infinito o arquitectura del silencio, de los seres y las cosas considerados como una pura ilusión, de cómo todo lo creado encontró su importancia estética: sello de correo, maquinaria de reloj, barómetro, sartenes, kangurú, foca, pingüinos, albatrós; de la última guerra, espiral silenciosa en el planeta, de América, cuyo equilibrio vacuno repugna a DADA, y cuya seudosolidez mental reirá el chiste de cien años después etc., para concluir repitiendo: DADA es fermento astronómico, oblongo, gaseoso sin exageración y de color amarillo. Pero no significa nada.

Después de la teoría, la demostración. Copiemos, aunque sin reproducir, por dificultad material, la disposición tipográfica, las principales composiciones de la obra:

AVIACION—Mosca, Mosca, Mosca, Mosca, Mosca, moscardón, Mosca, Mosca, Mosca, Mosca, Mosca. Si yo fuese mosca volaría para libertar a Tatiana tarjeta postal—ALLA silencio Rojo, Amarillo, Oblongo, Siberia, Lenin mongolinichevo,— Yo amo a Tatiana princesa mindinette—Moscou necrópolis concierto.—DESNARIGAMIENTO—Si fuese mosca Nataría Lenin Chicherine— STEGOMIA FASCIATA—en sus bocas si yo fuese mosca DADA.

Estos son versos; ahora veamos la prosa.

DIOS N.o 1000 calle Post de Fer. El bulevard estaba solitario, porque ese mismo día a las seis se acabaría el mundo. Entré en un café y saludé a Dios— puntual como siempre,— ahí esperaba. Inmediatamente me puse a tratar los temas científicos que son la base de mi diccionario biológico. En el mismo momento en que un pez se ría este planeta no se llamará la tierra, sino el agua, dije. Dios respondió que no. Hace catorce millones de siglos todo era agua, por eso es muy conveniente bañarse. Fuimos todos peces, de ahí que mi novia tenga cara de jibia. Los hombres menos peces son los bolivianos. Dios se echó a reír de una manera exasperante. El hombre que no quiso hacerse vivienda por pereza se llama mono. ¡Mentira! — gritó Dios —. Eran las seis y cinco. El fin del mundo quedaba postergado para todos los que no murieron a las seis. Salimos. Los guardias saludaban a Dios y el bulevar se veía lleno de motocicletas del ejército americano. Todas las mujeres querían casarse con los americanos, inmediatamente.... El sombrero de copa de Poincaré está lleno de piojos. Acabo de ser fusilado tres veces por culpa de mi cerillera.

Volvamos a la poesía.

AQUEL MALDITO TANGO—Los ingleses comen cemento, pero no son biliosos. ¡La culpa fué de aquel maldito tango!— Rincones románticos del gran transatlántico—Inglés que viaja para sudar—un oficial colorado encumbra el sol—canonización de la señora que besa al oficialito—hombres tiburones sin calzones. Pega un salto el vapor. ¡Gran sensación! Es la línea del Ecuador construída por Napoleón. La hélice del vapor es el ventilador del Ecuador — Bailaban fox-trot en los acorazados sólidamente anclados marineros calzones colorados — El inglés que viajaba para sudar se quedó en Petrópolis—MONTEVIDEO no es feo— el presidente juega a la pelota y anda con patines de ruedas por las veredas — con libros de Rodó. En Buenos Aires el mar deja de funcionar — todo el pasaje de tercera se viste de primera comunión y el Jockey Club en las fiestas de Mayo elegirá Presidente un joven caballo.

Hemos entresacado los versos en desorden, pero lo mismo da... dá...

CORRESPONDENCIA DE DON ANTONIO VARAS SOBRE LA CANDIDATURA DE DON MANUEL MONTT. CON PROLOGO DE DON ALBERTO EDWARDS. 1921—Se ha publicado el tomo tercero de esta Correspondencia. "Se habrá satisfecho el objeto de la publicación — dice el editor, don Miguel Varas Velásquez — si con ella se deshacen las leyendas formadas alrededor de los actos del Ministerio Varas, que no tienen de verdaderas más que el haber sido el arma de la cual se valieron los antiguos perturbadores del orden".

En el prólogo del señor Edwards y en una excelente exposición hecha por don Antonio Varas al Presidente Bulnes, vemos que esos perturbadores de 1850 eran muy parecidos a los de 1920 y una vez más aprendemos que la Historia se repite.

Nos parece notable por su buen sentido la doctrina sobre intervención electoral moderada que sienta el prologuista (págs LXVIII y siguientes), fundado en un pasaje de Benjamín Constant y que comienza con esta frase decidora: "Muchos de los que condenan las viejas intervenciones olvidan los beneficios de que les somos deudores..."

LA ULTIMA CONFERENCIA DEL PROFESOR DUMAS. — Tuvo el mismo éxito de concurrencia que las anteriores: se ve que en el público hay interés por estas manifestaciones de alta cultura y que sólo faltan... los cultivadores. Trató de la expresión de las emociones. Palabra fácil, natural, sencilla, orden y claridad admirable en la exposición, verdadero método pedagógico, sin pompa, sin adorno. Analizó el mecanismo de la sonrisa y el de las lágrimas, rechazó por aventuradas las explicaciones históricas y psicológicas de Darwin y Wundt y se concretó al examen fisiológico, al movimiento muscular, a las excitaciones sensoriales, las acciones y reacciones nerviosas. Proscripción sistemática, severa, implacable de las ideas generales. ¿Lo lamentaremos? Algunos se quejaron, se sintieron decepcionados. En realidad, hacían falta; sentíase cierta sed de un poquito de elevación, de más causas y efectos, de eso que se llama filosofía, investigación del origen remoto, de todo lo que tienta la fantasía intelectual. En resumen, sólo podríamos sacar esta síntesis; es preciso desconfiar mucho de las ideas generales, observar de cerca, analizar materialmente, no tener demasiada inteligencia ni "pasarse

CIGARRILLOS
REINA VICTORIA
HABANOS XXXX
— 60 CENTAVOS LA CAJETILLA —

de listo". Es bastante. Terminada la clase, el señor Rector de la Universidad le entregó un rollo de papeles con sus credenciales de miembro honorario y, sonoramente, lo ensalzó. El profesor Dumas lo recibió inclinándose, dándole las gracias y, vuelto al público, despidióse: **Allons, Messieurs, adieu!**

UNA LIGERA ACLARACION.—Hablando de Paul Fort, como conferencista, digimos que merecía llamarse Saint-Leger. Algunas personas han creído que inventamos este santo para sonreír del Príncipe de los Poetas. Dos errores. Saint Leger existió o, por lo menos, existe su vida, "La Chronique de Saint-Lager", citada por todos los historiadores como uno de los primeros documentos escritos del idioma francés. Y al recordarlo a propósito del autor de Las Baladas, quisimos dirigirle un elogio, pues Saint-Leger nos parece un bienaventurado simpático y digno de toda devoción, especialmente aquí donde hay tanta gravedad importante y espesa. En otro ambiente, la alusión habría tomado su verdadero sentido. ¡Ah! todos debían rezar una oración a Saint-Leger, por la mañana; y más que todos, los periodistas...

MO-RE-NOL

PARA Unico remedio eficaz. Aun en los casos en que se indica la operación LAS

ALMORRANAS

REVISTAS EXTRANJERAS

EL CASAMIENTO DE MARCIEJ DORYNA, NOVELA POLACA, POR WLADISLAW REYMONT.—Hacia 1897, los escritores polacos jóvenes se rebelaron contra los viejos, derribaron el altar del arte moralizador y proclamaron el viejo principio de: "El arte por el arte". No más predicaciones. el sermón, para el púlpito; la enseñanza, para la cátedra; la investigación, para el laboratorio; arrojando del templo a los falsos devotos los poetas resolvieron oficiar con serenidad delante de la sola Belleza. Lo demás vendría por añadidura...

A esa generación pertenece Reymont, cuya su obra habla más que todos los tratados en favor de su doctrina.

Es admirable de claridad y de vida. La emoción, una emoción fuerte, sobria, constante y armoniosa, pasa a través del cristal de una prosa sólida y varonil, con algo de frescura primitiva. Hay una mujer, Jagna, que tienta a todo el pueblo y alrededor de la cual se agrupa la tragedia de siempre. Y de siempre, eternos e iguales, son los accidentes del drama; pero el sentimiento personal, la sinceridad de la observación, la realidad en fin, renuevan cada rasgo y nos parece que eso—el amor—no se ha dicho nunca antes. Ella se ha casado por dinero con el viejo Boryna, padre del que ama, Antek, casado a su vez; y se encuentran en la iglesia (Pag. 156): "Era él: pálido, atribulado, con los grandes ojos ordinariamente altivos llenos de una expresión tan dulce y dolorosa que el corazón de la joven se sintió oprimido y las lágrimas temblaron como perlas en sus pestañas. Jagna parecía leer su devocionario; pero no veía las letras ni nada, más que la luz de aquellos ojos tristes, en la que se encerraba para ella el Universo. Sentía el aliento ardoroso y entrecortado de Antek. La fuerza irresistible que emanaba de él agitaba su corazón; en su cuerpo circulaba la sangre con un ritmo que había tomado una violencia torrencial; era presa de un temblor extraño; el alma de Jagna parecía un pájaro con las alas clavadas en el muro". Pero las citas no dan idea de la clase de impresiones que hace experimentar este libro. Es preciso entrar en su ambiente, escrito no se sabe cómo, con menudencia y liviandura, hay que vivir esa vida campestre de Polonia, parecida a todas y profundamente original, conversar con esos tipos, contemplar esos paisajes, asistir a las faenas, presenciar las ocupaciones cotidianas, dejarse envolver por ese arte que posee la virtud suprema de hacerse imperceptible como si no existiera.

Nacido en 1868, hijo de un organista, pastor de ganado en la niñez, navegante, agrónomo, empleado ferroviario, novicio de un Convento, Reymont no estudió en los colegios sino en la vida real, y sus obras lo revelan. Cada una de ellas refleja algo de su existencia personal, y tienen el sabor inconfundible de la verdad verdadera. El casamiento de Maciej Boryna, es una parte de su obra maestra, publicada entre 1904 y 1906 y que se titula: "Los Campesinos"... obra de líneas homéricas, dice el traductor, verdadera epopeya en la acepción más exacta de la palabra. "Los Campesinos", son una reconstrucción de la vida de la aldea polaca en todos sus aspectos, una reconstrucción completa, íntegra y hasta el último detalle en perfecta congruencia con el objeto representado".

LA CONVERSION DE GIOVANNI PAPINI.—Tocan a convertirse. Siempre se escucha este toque después de las grandes catástrofes, revoluciones, guerras, etc. O, simplemente, después de un período largo en que la humanidad ha tenido tiempo de cansarse de la duda. Ya hemos visto convertirse a los franceses: ahora le toca a un italiano de los más violentos, al florentino Papini, nacido en 1881, hijo del pueblo, célebre por su Crepúsculo de los Filósofos en que desmenuza a Schpenhauer y Nietzsche, fundador de varias revistas demoledoras y perseguido ante los tribunales, en 1915, por un escandaloso artículo sobre Jesús.

Crítico y poeta, Papini anuncia su conversión con una "Storia di Cristo", destinada a ofrecer un reverso de la Vida de Jesús, por Renan. Su tono puede apreciarse por esta frase: "Desde hace quinientos años, los que se llaman espíritus libres, porque han desertado la Milicia por la Ergástula, sólo alimentan un deseo: asesinar a Jesús por segunda vez". Quiere escribir un libro sin discusiones científicas, laico para los laicos, cristiano para los cristianos. Y por si alguien se asombra de este proselitismo a los 40 años, responde: "El Cristianos no es un vejestorio... es nuevo, tan nuevo que para algunos aún no ha comenzado..."

Un discípulo peligroso y poco amable.

Con toda benevolencia, su comentador de la Revue Mondiale, dice: "Cuando la gracia ilumina a estos arrepentidos de la última hora, se traduce casi únicamente por efusiones repetidas, incapaces de transmitir al lector las emociones o el éxtasis... Los balbuceos enloquecidos y turbadores de la plegaria de Pascal no están al alcance de cualquiera". Y más allá: "La sinceriad no basta: hay más sensibilidad comunicativa en diez líneas de Renan que en las 629 páginas de este volúmen... Se parece a Leon Bloy, con sus frases que de repetición y retroceso": "No se puede estar siempre sobre la montaña. Apenas llegados a la cima, tenemos que descender. Estamos condenados a descender. Toda ascensión es un compromiso para descender. Una promesa de volver abajo". O bien: "Jesús es el pobre, el infinitamente pobre, el rigurosamente pobre".

Y estas frases secas, estas imágenes cortantes son lo mejor de su libro, donde tología; pero que gún alma porque mas y de emoción potente que el

MUEBLES DE MIMBRE

Desde $ 69 el juego completo

GRAN FABRICA INGLESA

SAN ISIDRO 261

Oct. 11

Laboratorio Clínico

— DEL —

Dr. Leonidas Corona T.

Delicias 868.— Teléfono 2483

REACCION WASSERMANN

Sección de química. Sección de bacteriología

AUTOVACUNAS

COQUETERIA

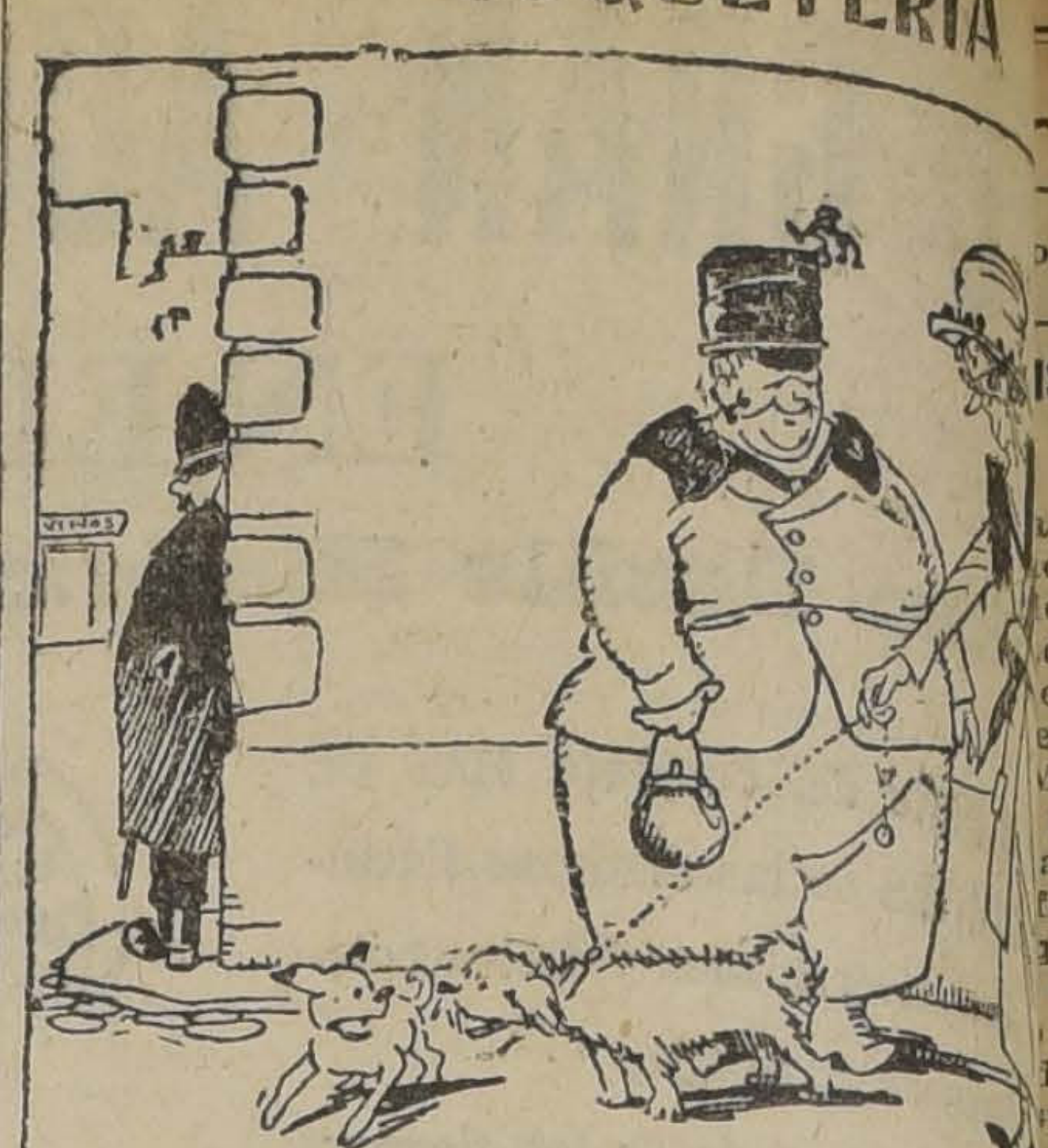

—CREAME USTED: LA SUPRESION DEL FI BIEN DISPUESTA. ¡SI NO PODIA UNA ANDAR SOLA

Gath & Chaves ofrece el Lunes 1

RETAZOS! RETAZOS

SENSACIONAL OCASION DE TEJIDOS

Por un Día solamente, Cortes y Restos de

Lanas de fantasía de alta novedad; Sargas y y Gabardinas de lana, en un extenso surtido de colores; Sargas y Gabardinas en azul, negro blanco; Lanas rayadas, fondo blanco, para trajes de sport; Velos lisos y de fantasía; Batistas, Percalas, Vichy, etc.

Además ofrecemos los siguientes géneros por metros, a precios sorprendentes:

VELOS de algodón de fantasía, en una gran variedad de dibujos de moda, desde	$ 2.00
GABARDINAS, doble ancho, imitación lana, artículo lavable, desde	$ 9.50
SARGAS de lana, en colores, doble ancho, todos los colores, a	$ 12.00
ESPONJAS de algodón, en dibujos de mucho gusto, desde	$ 12.50
POPELINA de algodón mercerizado, imitación perfecta de seda, a	$ 12.
CREPE de hilo y seda, en colores de gran moda, desde	$ 13.
LANAS de fantasía, en gustos primorosos y clases superiores, desde	$ 18.
SARGAS de lana en colores, ancho 1.40 ctms., clase extra, a	$ 20.

STETSO

Famoso Calañés de fabricación Norte-Americana, manufacturado por la JOHN B. STETSON Co.

Es el modelo de Sombrero más elegante y distinguido que se conoce y no hay en el mercado mundial un similar que le iguale.

Recomendamos a los Gentlemen Santiaguinos esta verdadera primicia, que continuamente estamos exhibiendo en Nuestro Departamento Sombrerería para Caballeros, en el primer piso de Nuestros Almacenes.

Examine nuestro surtido y elija su modelo del incomparable

"STETSON HAT"

GATH & CHAVES Ltd

ISION DEL PROFESOR DUMAS

a de terminar una de las
ctíferas embajadas que el
ento de la Francia haya
do ante las aspiraciones
es de la nación chilena.
esor de la Universidad de
M. Georges Dumas, cuyo
no marcha ya en el mun-
a ciencia en compañía de
ficativos elogiosos de esti-
que su personalidad se
en la categoría de los sa-
reputación mundial, ha
lo a su patria lleno de
mo por su alta cruzada, y
entre nosotros la demos-
halagüeña e imborrable
o obtenido para el acerca-
moral y material de am-
es.
rofesor Dumas traía una
misión científica y diplo-
en cuyo desempeño ha
sado los resultados de an-
misiones de índole aná-
a encontrado fresco y vi-
el recuerdo de los funda-
le la medicina chilena, y
do comprender cuán orgu-
estamos por haber reci-
la Francia en las media-
l siglo último, el dón ina-
le de los conocimientos de
sus grandes médicos: Pe-
le y Thevenot.
stablecido los lazos de un
ntercambio de profesores,
ionando a nuestra Univer-
n poderoso refuerzo en el
de las investigaciones
as por medio de los cur-
tras él, otros profesores
nombradía vendrán a ha-
esas aulas ilustres que
ron hace sesenta años a
o, el calificativo enorgu-
de la Atenas de la Amé-
Sur. Y ha echado las ba-
una nueva orientación de
diantes chilenos hacia los
institutos científicos de
ópoli del Sena.
onsecuencia, el primer cur-
investigación y repetición
iestros hombres del mun-
ico, se verificará en 1922,
concurso pecuniario del
o francés y del Gobierno

cabe observar aquí la ne-
de ensanchar aún más el
de esta gran obra de
o: no sólo medicina, bac-
ía y demás artes de sal-
de la vida humana deben
teria de estas dilectas
ncias. Conviene que otro u
atedráticos de gran nom-
puedan venir a imponernos
greso económico y admi-
vo, de los avances de esa
maestra en ensanchar los
tes del derecho.
ecesario que el señor Mi-
de Instrucción, que tanto
nteresado por el éxito de
iciativa, obtenga del Con-
a inserción en él presu-
de un ítem destinado a
los gastos que demande
a Chile de un economis-
ancista, de un jurisconsul-
lla o de un catedrático en
nes sociales o administra-
Para el profesor de medici-
vendrá el año próximo, el
o francés contribuirá con
y cinco mil francos y el
con una suma equiva-

nodo que por veinte mil
más o menos, de nuestra
, unidos a la cantidad
ue el Gobierno francés en
le gentileza ha ofrecido
er inmediatamente, podría-
ontar con otra gran cáte-
ya influencia sería inapre-
en las orientaciones futu-
la cultura nacional.
país que como el nuestro
tado millones y millones
os y seguirá gastándolos
sabe por cuanto tiempo en
a Europa profesionales de
categorías que, o pasean
cuenta o estudian en be-
propio, no podría excu-
de consignar en su ley de
uestos un ítem análogo al
vierte en mantener en el
Mundo a cualquier profe-
mediocre; pero bien apa-
o. Es ésta una materia en
cabe vacilación de ningu-
ecie. Estamos, pues, segu-
que nuestro país seguirá
ando la venida de tan al-
rsoneros del saber y de la
encia franceses, en la me-
e sus fuerzas y de sus en-
nos.
n estos momentos la opi-
ública se vuelve hacia la
a en un sincero voto de
cimiento por la distinción
dísima que confiere a sus
lores y a sus escolares, y
dejar constancia en estas
nas de que el catedrático
Sorbona que acaba de cau-
el interés y la simpatía de
a sociedad y de nuestro
universitario, ha tenido
ecundo éxito en su inicia-
ara acercarnos a su gran
noble patria que el que ha-
podido obtener el más ave-
y talentoso de los embaja-
diplomáticos.
stro país moldeado intelec-
ente en las normas del pen-
nto de la Ciudad Luz, ama
desde la tierra de Pasteur
Curie viene a hablarle de
ndecimiento moral, de bien-
material, de progreso cien-
Y las puertas que no se
an para el más orgulloso de
iunfadores guerreros, dan
hasta el corazón de esta ra-
los hombres de la talla del
psicólogo que acaba de ale-

encina
Neumáticos
MENDEZ Y CIA.
Delicias esquina Dieciocho

Compramos

FUNDO de 100 a 150 cuadras regadas y alguna extensión de rulos, ubicado cerca de estación entre Santiago y Curicó o ramales.

CHACRA de 30 a 50 cuadras regadas entre Buin y San Fernando.

FUNDO de 200 a 300 cuadras regadas, hasta Talca, prefiriéndose más cerca de Santiago.

DEPARTAMENTO
DE FUNDOS
Freudenburg & Balmaceda
330 MORANDE 330

EL DIA DE AMERICA

La proximidad del aniversario del descubrimiento de América pone de actualidad nuevamente una idea que en Chile ha sido siempre recibida con entusiasmo y cuya realización sirve los ideales de una tendencia americanista hoy triunfante en todos los países del mundo de Colón.

El diputado don Tito V. Lisoni a pesar del receso de las Cámaras ha presentado un proyecto de ley, que de ser considerado en el primer día del período extraordinario que va a iniciarse, alcanzaría a surtir efectos legales el 12 del presente. Se trata de declarar feriado el Aniversario del Descubrimiento del Nuevo Mundo, con el título de Fiesta de la Raza.

Los Estados Unidos tienen esta efeméride incorporada en sus grandes festividades cívicas. México, Argentina, Ecuador y Centro América han hecho ya lo mismo. Y España, la madre patria, hace bastantes años que adoptó igual medida.

Se trata pues de una fiesta común que a todos nos acerca y a todos nos une, tanto o más cuanto que recuerda el nacimiento a la civilización, al bienestar y al progreso de los países adormecidos en el fondo de los confines del mundo misterioso, en que la antigüedad situó los abismos eternos.

El señor Lisoni ha sido muy feliz al recordar con su proyecto de ley una necesidad del pensamiento nacional.

Pensamos que el Gobierno debe apoyar esta iniciativa, incluyendo el proyecto en la convocatoria para el próximo período. Y que el señor Ministro de Relaciones Exteriores, con ese acierto persuasivo que tantos éxitos le ha dado en el Congreso, podría obtener en el mismo día de ambas Cámaras el despacho de tan urgente y hermosa iniciativa.

Cigarrillos
La Flor de Cabañas
HABANOS EXTRA FINOS

ALQUILERES
Los propietarios no pagan comisión

SAN MARTIN. — Casa en bajos, buena situación, recién refaccionada. Consta de diecisiete piezas habitación, fuera de servicio. Hall, piezas de baño, patio abierto, etc. Luz eléctrica y gas. **Canon: $ 1,200.**

MERCED. — Casa en altos. Consta de once habitaciones, dos halls, dependencias, dos piezas de baño, una de ellas instalada, calefacción en todas las piezas, parquet, puerta de servicios, etc. Luz eléctrica y gas. **Canon: $ 1,200.**

COMPAÑIA. — Casa en bajos. Consta de veintisiete habitaciones, tres patios, etc. Luz eléctrica y gas. **Canon: $ 1,300.**

SAN ANTONIO. — Casa de dos pisos. Segundo piso: dos salas, comedor, dormitorios, etc. Tercer piso: numerosas habitaciones y dependencias. **Canon: $ 1,350.**

AHUMADA. — Gran casa residencial. Consta de veinte habitaciones, más o menos fuera de servicio, dependencias, etc. Luz eléctrica y gas. **Canon: $ 1,500.**

AGUSTINAS. — Gran casa apropiada para hotel, muy central, tres pisos. **Canon: $ 4,000.**

LIBERTAD. — Casa en bajos, 7 piezas fuera de servicio, dos patios. Luz eléctrica. **Canon: $ 140.**

Horas de oficina: de 9 A. M. a 12 M. y de 1.30 a 5 P. M.

CARLOS OSSANDON B.
168 — BANDERA — 168

Fundo
56 cuadras planas, regadas, suelos primera clase, $ 30,000 contado, deuda Caja $ 70,000.
Precio: $ 160,000
JORGE HARRISON
Bandera 441

MY LORD
Cigarrillos
CON TABACO MARYLAND

EL PROBLEMA DE LA ALTA SILESIA

El gran escollo de la aplicación de las cláusulas territoriales del Tratado de Versalles.— Las potencias no logran ponerse de acuerdo sobre la mayor importancia de la voluntad de los habitantes o de la solidaridad económica.

El triángulo industrial alemán incrustado en la zona de mayoría polaca y su indivisibilidad proclamada por Inglaterra.— ¿Cómo habrá resuelto el conflicto el Consejo de la Sociedad de las Naciones?

(Especial para "La Nación")

El 20 de Marzo último, en conformidad al artículo **88 del Tratado** de Versalles, se **verificó el plebiscito** estatuído para **determinar** la nacionalidad **definitiva** de la Alta Silesia, a elegir entre la alemana y la polaca.

El resultado, como es sabido, favoreció a Alemania. De 1.190.359 votantes, 707.605 sufragaron por la anexión a Alemania; 479,359 votaron por la unión a Polonia, y hubo 3.882 cédulas en blanco o anuladas.

En el conjunto del área de plebiscito, la mayoría alemana era, pues, incuestionable; pero en el momento en que los Altos Comisarios Aliados se dispusieron a trazar en conformidad a ese resultado las fronteras polaco-alemanas de Alta Silesia, una grave dificultad surgió. La línea que ciñéndose a la decisión total del plebiscito debía trazarse iba a dejar comprendidos para siempre dentro de las fronteras alemanas diversos distritos habitados por polacos en su mayoría. Polonia se apresuró a hacer notar esta circunstancia, y su resolución de no permitir que esos distritos fuesen incluídos en la anexión a Alemania fué apoyada por el Gobierno de Francia.

Se planteó así, como consecuencia del plebiscito acordado en Versalles para decidir la soberanía de esos territorios, **una nueva cuestión de la Alta Silesia,** alrededor de la cual se ha entablado entre las potencias un debate que desde hace seis meses viene inquietando a la Europa y preocupando al mundo.

Cada país sustenta una tesis distinta: desde la más extrema en favor del Reich, o sea la de la anexión total conforme a los resultados globales del plebiscito, hasta la contrariamente planteada por Polonia, atribuyéndose derechos sobre una considerable porción del territorio alto-silesiano. Entre ambos extremos se gradúan las tesis británica, francesa e italiana, que expondremos sucintamente en seguida.

El punto de divergencia reside en la aplicación de la cláusula 5.a del Anexo del artículo 88 del Tratado, que dice a la letra:

"Al terminar la votación, la Comisión Interaliada comunicará a las potencias principales aliadas y asociadas el número de votos emitido en cada municipio, con una información completa sobre el acto de la votación, y una indicación sobre la línea que debería ser adoptada como frontera alemana en la Alta Silesia. Al formular esta indicación, se tendrán en cuenta **los deseos exteriorizados por los habitantes** mediante sus votos y **las condiciones geográficas y económicas de la localidad**".

Las palabras subrayadas expresan las materias que forman el nudo de la cuestión. Los miembros de la Comisión Interaliada y los peritos que la asesoraban no lograron ponerse de acuerdo respecto de cuál sería la línea fronteriza que interpretara con fidelidad las dos prescripciones del anexo: la que contempla los deseos de los habitantes y la que se refiere a las condiciones geográficas y económicas de cada localidad. Porque, descomponiendo los resultados generales del plebiscito en la forma indicada por la cláusula 5.a mencionada, se encuentran localidades en que ambas condiciones favorecen contradictoriamente a los dos bandos: es decir, que habiendo alguna mayoría de sufragios en favor de uno de ellos, las condiciones geográficas y económicas de la localidad no permiten, conforme a la misma cláusula, segregarla del territorio adjudicable al otro. Es el caso de Beuthen, donde el plebiscito dió a Polonia una leve mayoría, pero, en virtud de esa disposición, hay razones de solidaridad económica —que Inglaterra apoya resueltamente— que impiden separar políticamente esas comunas del conjunto que forma la cuenca industrial de la Alta Silesia.

Al cabo de largas semanas de debates, la comisión de peritos nombrada especialmente para estudiar los puntos de divergencia y pronunciarse sobre ellos, indicando la línea divisoria entre Alemania y Polonia, llegó a la conclusión, que expuso su presidente ante el Consejo Supremo Interaliado, reunido en París el 9 de Agosto, de que no había medio humano de ponerse de acuerdo, en vista de esas contradicciones político - económicas observadas en el terreno, para proponer al Consejo una línea fronteriza polaco-alemana. Sin embargo la Comisión había por lo menos aprobado por unanimidad ciertos principios directivos.

Estos principios, que resultan del texto del artículo 88 del Tratado de Versalles y de su anexo, son los siguientes:

1.o El territorio plebiscitario debe ser partido entre Alemania y Polonia. No se podría invocar la mayoría de 228.000 votos obtenida por una de las partes en el conjunto del territorio para adjudicarle la totalidad de la Alta Silesia.

2.o Para trazar la frontera germano - polaca deberán tenerse en cuenta en primer término los deseos de los habitantes, expresados en la consulta popular del 20 de Marzo, y en seguida la situación geográfica y económica de las localidades.

3.o El trazado de la frontera debe inspirarse en el resultado del voto por comunas.

LA TESIS BRITANICA

El jefe de los peritos británicos, sir Cecil Hurst, nos da en su informe al Consejo una síntesis clara de la opinión que ha sostenido Mr. Lloyd George. Toma primeramente como base los resultados numéricos de la votación, definiéndolos en la siguiente forma:

De 1.220.000 personas que tenían derecho a voto en Alta Silesia, 1,190.000 participaron en la votación: 479.359, es decir, las 4|11 partes, se pronunciaron en favor de Polonia; 707.605, o sea las 7|11 partes, votaron por Alemania. Por otra parte, entre las 1.522 comunas que constituyen el territorio plebiscitario, 678, o sea las 13|30 partes, votaron por la unión a Polonia, y 884, o las 17|30 partes, por la unión a Alemania.

Admitiendo que el territorio plebiscitario debe en justicia ser dividido, se establece que la partición debe subordinarse en todo caso a los resultados de la votación **por comunas**; luego, que es preciso evitar el que queden incrustados en cada parcela islotes de la nacionalidad contraria; y, por último, que las comunas económicamente solidarias no deben ser separadas las unas de las otras.

Aplicando estos principios, Gran Bretaña sostiene que la cuenca, el **triángulo industrial** que tiene por vértices las localidades de Gleiwitz, Beuthen y Katowitz no debe ser dividido. Siete distritos están comprendidos en ese triángulo y aún cuando en algunos de ellos, como el de Beuthen, el plebiscito dió una débil mayoría a Polonia, en el conjunto el resultado fué el siguiente: Alemania, 258 mil votos; Polonia, 205,000. Por consiguiente, Gran Bretaña pide la adjudicación a Alemania de la **totalidad de la cuenca industrial.**

Para la adjudicación del resto de la zona plebiscitaria no existe entre los países aliados divergencia alguna de importancia.

En relación con el resultado total del plebiscito, la solución británica da a Polonia un poco menos de la mitad de los votos que obtuvo el 20 de Marzo; es decir, sacrifica la voluntad de los 205 mil votantes polacos que habitan en la cuenca industrial junto con 258,000 votantes alemanes.

LA TESIS FRANCESA

Francia fundamenta su proposición en el estudio circunstanciado, por comunas, hecho en el terreno plebiscitario para determinar las características étnicas y económicas de cada localidad. Si se examina el "mapa del plebiscito" hecho en aquella forma a raíz de la votación del 20 de Marzo, se verifica la existencia en la región occidental de la Alta Silesia de una masa alemana homogénea y muy densa, donde están diseminadas algunas comunas polacas poco numerosas. En la región oriental, por el contrario, la gran mayoría de las comunas es polaca, pero se advierten en ella grandes aglomeraciones urbanas alemanas separadas de la zona alemana del oeste por masas de población rural polaca. Si se agregan esos "islotes" **alemanes a la zona adjudicable a Alemania,** como propone **Gran Bretaña,** se sacrificará una cantidad importante de votantes polacos **al mismo** tiempo que una **considerable** superficie territorial.

El mapa adjunto **contribuirá,** lo esperamos, a **explicar de manera** gráfica la tésis que **acabamos de** exponer.

El triángulo industrial se encuentra, como se ve, incrustado en una zona densamente poblada por polacos. Su indivisibilidad significaría la germanización de una zona que ha declarado su voluntad de ser polaca. Dividiéndola, en cambio, se contraría el principio de solidaridad económica que el tratado prescribe respetar, a la vez que se desestima la mayoría de 53 mil votos obtenida por Alemania en la región, gracias a sus aglomeraciones urbanas.

La Italia, en la reunión del Consejo Supremo de Agosto último, apoyó en parte la tesis británica, que consideró más equitativa que la francesa, aunque no adhirió en términos absolutos a la indivisibilidad de la cuenca industrial.

Es sabido cómo los virtuosos de la diplomacia europea— Lloyd George, Briand, Sforza,— no lograron ponerse de acuerdo para resolver la dificultad fundamental, —el triángulo indivisible,— concluyendo por entregar el problema al estudio de la Sociedad de las Naciones.

El consejo de la Liga acaba de enviar ayer a las potencias su fallo. Hasta estos momentos no sabe el público cuáles son sus conclusiones. Nuestro país habrá de imprimirlas con especial interés, porque ellas sentarán sin duda precedentes que alguna vez habrán de invocarse en favor o en contra de nuestros derechos e intereses internacionales.

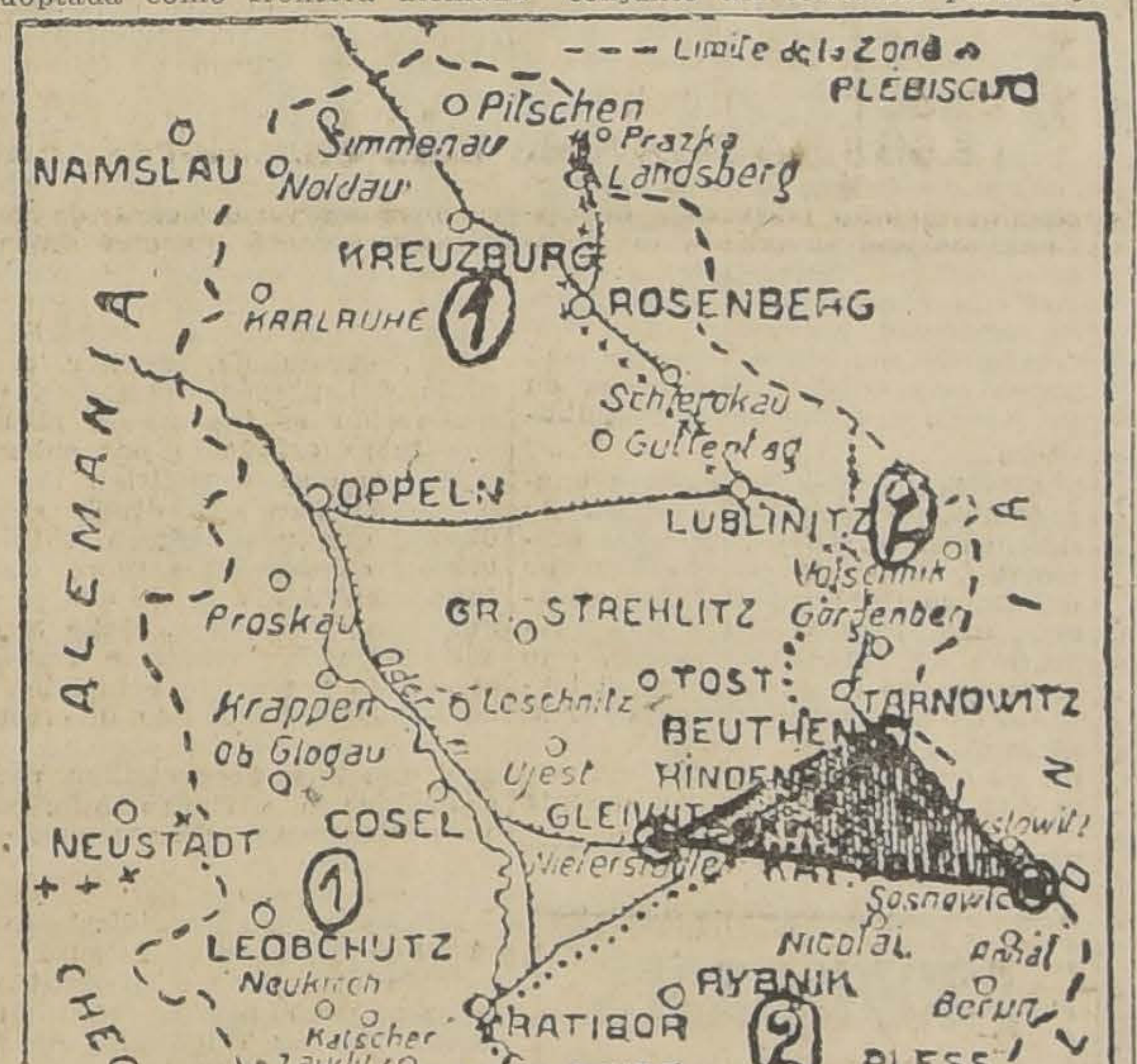

CROQUIS DE LA ZONA PLEBISCITARIA DE LA ALTA SILESIA

Los distritos del norte y el oeste (1) se pronunciaron por **Alemania**; los del centro y del sur (2) por Polonia. En la cuenca industrial, encerrada en el triángulo Beuthen-Gleiwitz-Kattowitz, y engastada en una zona de densa población rural polaca, hubo mayoría alemana.

La línea de puntos sigue la línea fronteriza propuesta por el **conde Sforza**, y la de cruces, que **la modifica**, sigue la frontera propuesta por los peritos franceses.

Complementamos esta información gráfica con los resultados de la votación, por distritos, en el territorio plebiscitario:

Distritos del norte y del oeste	Polonia	Alemania
Kreuzburg	1,785	43,447
Rosenberg	11,150	23,857
Oppeln (urbano)	1,908	20,816
Oppeln (rural)	24,727	56,260
Lublinitz	13,679	15,454
Kosel et Obert-Glogau	16,717	67,476
Lœbschutz	259	65,128
Ratibor (urbano)	2,227	22,291
Ratibor (rural)	18,516	26,354
Distritos del sur:		
Rybnik	52,347	27,918
Pless	53,378	18,675
Cuenca industrial:		
Beuthen (urbano)	10,101	29,890
Beuthen (rural)	63,021	43,677
Gleiwitz	8,558	32,029
Kattowitz (urbano)	3,900	22,774
Kattowitz (rural)	66,119	52,892
Kœnigshutte	10,764	31,864
Zabrze (Hindenburg)	43,256	45,212
Distritos del centro:		
Gross-Strehlitz	23,046	22,415
Tost-Gleiwitz	27,198	20,098
Tarnowitz	27,513	17,078
Total	479,359	707,605

EL MEJOR LAXANTE,
DIURETICO Y
SOLVENTE DEL
ACIDO URICO
Salvitae
PARA
LA GOTA
EL REUMATISMO
EL ESTREÑIMIENTO
EL DOLOR DE CABEZA
LA BILIOSIDAD
LA INDIGESTION
LA DIABETES
EL MAL DE BRIGHT
De Venta en todas las Droguerías y Boticas Principales.

La Mutual de la Armada y Ejército
Corporación de Beneficencia bajo la protección del Estado, con la fiscalización del Banco de Chile (Valparaíso).

CONSEJO DIRECTIVO
PRESIDENTE
Don FRANCISCO E. NEF
Vicealmirante de la Armada
VICEPRESIDENTE
Don CARLOS ALVAREZ CONDARCO
Presidente del Banco Hipotecario de Valparaíso

Directores
Don LUIS BEAUCHEMIN
Director-Gerente del Banco de Chile
Don DIOGENES CORDOVA
Ingeniero de navío de la Armada

Directores Suplentes
Don HUMBERTO VALLEJOS
Capitán de Navío de la Armada
Don LUIS A. FIGUEROA
Cirujano de Fragata de la Armada
Don PEDRO JORQUERA
Contador de Corbeta de la Armada
Director-Gerente, Don LAUTARO ROSAS

Junta Fiscalizadora
Don AMBROSIO ANDONAEGUI
Sub-gerente del Banco de Chile
Don JOSE T. MERINO
Capitán de Navío de la Armada
Don RICARDO IRARRAZAVAL
Coronel de Ejército
Don AURELIO CARVALLO
Coronel del Ejército

SUS OPERACIONES: Seguro de Vida. Pensión póstuma e invalidez. Rentas vitalicias.
SUS PROPOSITOS: 1.o Protección social, cooperativa, sin distinción de jerarquías entre el general y el soldado, el almirante y el grumete.
2.o Liberar al Estado de la carga de las pensiones.
3.o Pagar el seguro de los soldados y ciudadanos que mueran en la guerra.
4.o Crear intereses económicos entre el pueblo, el Ejército y la Armada.

SEGUROS DE VIDA PAGADOS HASTA OCTUBRE DE 1921

MARINA

Cabo Artillero, don GREGORIO BUSTOS, Valparaíso	$ 2,000.00
Escribiente, don PABLO GARRIGA, Valparaíso	8,000.00
Portero, don LUIS A. JARA, Valparaíso	1,000.00
Enfermero, don LUIS A. COLLADO, Valparaíso	2,000.00
Sargento, don JOSE FONSECA, Valparaíso	2,000.00
Contador de corbeta, don RAMON A. MAYER, Valparaíso	20,000.00
Oficial 3.o, don JOSE M. TORRES, Valparaíso	2,000.00
Contador de Navío, don BUENAVENTURA CABEZAS, Valparaíso	20,000.00
Sargento Señalero, don ELISEO FERNANDEZ, Valparaíso	4,000.00
Sargento Artillero, don JOSE R. BURGOS, Valparaíso	2,000.00
Señalero Mayor, don DOMINGO RODRIGUEZ, Valparaíso	500,00
Maquinista, don RICARDO VEGA, Valparaíso	5,000.00
Guardiamarina. Aviador, don GUILLERMO ZAÑARTU, Santiago	20,000.00
Capitán de Corbeta, don NESTOR MC.-VICAR, Santiago	10,000.00
Ayudante de Faros, don NEMESIO ARAVENA, Talcahuano	4,000.00
Maquinista, don OLEGARIO VERGARA, Talcahuano	2,000.00
Maquinista, don JOSE M. CARRASCO, Talcahuano	5,000.00
Condestable Mayor, don ROSENDO HALBERG, Talcahuano	5,000.00
Maquinista, don CARLOS FERNANDEZ, Antofagasta	10,000.00
Guardián 2.o, don CAMILO ARANCIBIA, Concepción	2,000.00

EJERCITO

Sargento, don FORTUNATO VARGAS, Chillán	$ 1,000.00
Cabo, don LUIS A. PEREZ, Chillán	1,000.00
Sargento, don LORENZO SUAZO, Angol	5,000.00
Vice-Sargento, don JUAN E. SAN MARTIN, Valdivia	10,000.00
Soldado, don PEDRO P. PEREZ, Valdivia	2,000.00
Practicante, don JUAN F. MADRID, San Bernardo	5,000.00
Cabo, don FRANCISCO IBAÑEZ, Temuco	2,000.00
Soldado, don ERNESTO VALLEJOS, Los Angeles	3,000.00
Sargento, don ALBERTO ACUÑA, Los Angeles	3,000.00
Cabo, don ESTANISLAO ARANDA, Viña del Mar	3,000.00
Cabo, don MANUEL FUENZALIDA, Viña del Mar	1,000.00
Sargento, don ROBERTO GARCIA, Puerto Montt	1,000.00

POLICIAS

Inspector, don FEDERICO CRISTI, Santiago	$ 3,000.00
Guardián, don JULIO del C. ABARCA, Santiago	1,000.00
Guardián, don JUAN F. MARCHANT, Valparaíso	1,000.00
Guardián, don AURELIO BRAVO, Talca	3,000.00

RESERVA MILITAR

Empleado Tes. Fiscal, don CARLOS LOPEZ, Santiago	$ 10,000.00

Las primas se descuentan por la Comisaría de la Armada, las Tesorerías Fiscales y la Caja Nacional de Ahorros.

OFICINA: Condell 345 -- Casilla 21 A. VALPARAISO

NOTAS POLITICAS Y PARLAMENTARIAS

LA REORGANIZACION DE LA POLICIA DE VALPARAISO

El Comité Parlamentario demócrata declina una invitación del Presidente de la República, para estudiar con los Ministros de Estado los antecedentes que impusieron el decreto de reorganización

El Presidente de la República, contestando a los miembros del Comité Parlamentario, les invita a reconsiderar su resolución

"LA ACTITUD DE USTEDES— DICE S. E.— IMPORTA UN ABANDONO DE SUS DEBERES, DE LO CUAL RESPONDERAN ANTE SU CONCIENCIA Y ANTE SUS CORRELIGIONARIOS, Y UNA DESCORTESIA PARA CONMIGO, QUE NADA JUSTIFICA".

LA RENOVACION DEL PACTO DE ALIANZA

A la espera del pronunciamiento del Directorio General Demócrata

Carta del senador por Santiago, señor Bañados, relativa a las peticiones que el Partido Demócrata ha hecho a sus aliados

CODIGO DEL TRABAJO

Exposición del presidente de la Comisión de Legislación Social de la Cámara de Diputados, señor Correa Ramírez, sobre la labor de la Comisión y forma cómo ha procedido al estudio del proyecto de Código del Trabajo

LA REORGANIZACION DE LA POLICIA DE VALPARAISO

Son del dominio público los incidentes producidos alrededor del decreto expedido últimamente por el Ministerio del Interior, ordenando la reorganización de la policía de Valparaíso, y que el Gobierno ha resuelto mantener.

Se ha informado que esta medida gubernativa ha encontrado una seria oposición en el Partido Liberal de Valparaíso y en los diputados demócratas señores Leckie y O'Ryan, por estimar que lesiona los derechos de funcionarios de esa repartición pública, que tienen vinculaciones con los Partidos Liberal y Demócrata.

En vista de la situación producida y a fin de poner término a estos incidentes, el Presidente de la República invitó al Comité parlamentario del Partido Demócrata, formado por los diputados señores Correa Ramírez, O'Ryan y Cárdenas, a una reunión que se verificará mañana, a las 11 A. M., en el Despacho Presidencial y en la cual se estudiarían, en compañía de los Ministros de Estado, los antecedentes que impusieron la dictación del decreto de reorganización.

Reunido ayer tarde el Comité Parlamentario demócrata, para tomar conocimiento de la invitación del Primer Magistrado e impuesto de un incidente producido entre el diputado señor Leckie y el Prefecto de la Policía de Valparaíso, señor Carrasco, resolvió declinar la invitación del Presidente de la República, mediante la siguiente comunicación, que le fué enviada ayer mismo:

"Santiago, 8 de Octubre de 1921. —El Comité Parlamentario que suscribe, tiene el agrado de acusar recibo de su atenta fechada ayer, por la cual nos invita a una reunión en la Sala de su Despacho para el Lunes 10 del presente, a las 11 A. M., en compañía de los señores Ministros de Estado.

"Sentimos grandemente que esta vez no podamos ser deferentes con S. E., como hemos sido en toda otra ocasión, por consideraciones de carácter grave desprendidas de la carta que el señor Prefecto de la policía de Valparaíso ha dirigido al señor Director de "El Diario Ilustrado", con fecha 6 de los corrientes y que en recorte adjuntamos.

"Este Comité, en resguardo del prestigio y dignidad de nuestros correligionarios diputados, considera que debe privarse del honor que V. E. nos dispensa, llamándonos a las reuniones de Gobierno, mientras la carta aludida sea mantenida, por cuanto el funcionario que la firma es de toda la confianza del Gobierno.—(Firmados).—Manuel J. O'Ryan C.—Nolasco Cárdenas.—Luis Correa R. —A S. E. don Arturo Alessandri".

CONTESTACION DEL PRESIDENTE DE LA REPUBLICA

El Presidente de la República contestó anoche mismo la comunicación anterior, en los siguientes términos:

"Señores Manuel J. O'Ryan, Nolasco Cárdenas y Luis Correa Ramírez.

Estimados amigos: Acabo de imponerme con sentimiento de la comunicación de ustedes en la cual me manifiestan su resolución de no concurrir a una reunión a que yo había citado a ustedes para tratar de asuntos de interés público.

La gravedad de los problemas de la hora presente requiere la cooperación de todos los hombres que tienen alguna responsabilidad en el Gobierno del país.

La actitud de ustedes importa un abandono de sus deberes, de lo cual responderán ante su conciencia y ante sus correligionarios, y una descortesía para conmigo que nada justifica.

Fundan ustedes su negativa en una carta dirigida por el Prefecto de Policía de Valparaíso, y de la cual me impuse por la prensa.

A mi juicio, esta carta no justifica en manera alguna la actitud de ustedes.

Existe un decreto vigente que lleva la firma de don Diego Portales, el cual impone a todo funcionario público atacado por la prensa, la obligación de defenderse bajo pena de ser destituído.

Dentro de esa disposición administrativa, el Prefecto de Valparaíso, a quien se le imputó un verdadero delito, cumplió con su deber y con la disposición administrativa aludida, defendiéndose.

El hecho imputado por el señor Leckie al Prefecto de la Policía de Valparaíso importa un delito y, según una disposición terminante y clara de nuestro Código Penal, que ustedes deben conocer, la imputación de un delito falso a una persona, importa una calumnia penada por el mismo Código.

Por consiguiente, mientras el señor Leckie no pruebe la veracidad del hecho imputado al Prefecto de Policía de Valparaíso, éste puede sostener jurídicamente que se trata de una calumnia y que ha sido calumniado.

Deben ustedes tener también presente que el señor Leckie ha hecho la imputación calumniosa, no en el desempeño de sus funciones parlamentarias, sino que ha procedido en un diario y particularmente, hiriendo gravemente y sin motivo justificado, la honra de un militar y de un funcionario público que, por razón de su cargo, tiene el deber y la obligación de defender con energía y elevación su dignidad personal.

Si el señor Prefecto de Policía de Valparaíso se hubiera dejado injuriar e imputar un hecho calumnioso, en silencio, a mi juicio habría faltado a su deber, y se habría hecho indigno de la confianza que le dispensa el Gobierno por su honradez y por la corrección de sus procedimientos.

Por estas razones y autorizado por el afecto que ustedes siempre me han manifestado, me considero animado para decirles que ustedes no son justos en solidarizarse en un incidente personal ocurrido entre dos caballeros, ya que ustedes convendrán conmigo, que el cargo de diputado no es un antecedente bastante para autorizar a una persona a acudir a las columnas de los diarios y arrebatar honras ajenas sin fundamentos, o con hechos falsos y que no pueden probarse.

Yo entrego a la consideración de ustedes estas razones, que, pesadas con frialdad, estoy seguro que los obligará a reconsiderar su acuerdo, porque no es posible que ustedes abandonen los deberes que les incumben y que comprometan la suerte y los elevados intereses de su Partido por un incidente personal y particular y que no ha sido provocado por el funcionario público que ha defendido su honra con perfecto derecho y en cumplimiento de un deber que le impone una disposición administrativa vigente.

Soy de ustedes Atto. y S. S. y amigo.— (Firmado):

ARTURO ALESSANDRI.

La carta del Prefecto señor Carrasco que ha dado origen a este incidente, dice como sigue:

"Santiago, Octubre 6 de 1921.— Señor Director de "El Diario Ilustrado".— Presente.

En este momento me impongo de una carta firmada por Abraham Leckie, y que se publica hoy en el diario de su dirección, en que se dice que el Prefecto de Valparaíso es el más entusiasta concurrente al Club Valparaíso y muy afortunado en la ruleta.

Esto es sencillamente una calumnia: suelo frecuentar el Club en referencia, que es el principal punto de reunión de la sociedad de dicho puerto y en general de la gente bien nacida; no sé si allí se juegue, pero al ser esto efectivo, declaro que jamás lo he presenciado, ni menos pisado esos salones. Quien diga lo contrario, es un calumniador, a quien emplazo para que presente un solo testigo, que sea un hombre honrado, que pruebe su afirmación.

Rogando al señor Director se sirva dar publicidad a las presentes líneas, que si algo de áspero tienen ha sido arrancado por la rudeza e injusticia de la calumnia, se suscribe a usted S. S. S.— **Ismael Carrasco**, Prefecto de Valparaíso".

EL PACTO DE ALIANZA RADICAL DEMOCRATA

En nuestras informaciones anteriores, hemos dado a conocer en su aspecto general, el ambiente que existe dentro de los Partidos Radical y Demócrata, con respecto a la renovación del pacto de Alianza firmado por esas dos colectividades políticas en 1913 y que expirará el Sábado 15 del presente mes.

Como se sabe, en la sesión que el Directorio General Demócrata celebró el Martes pasado, se abrió un debate sobre la conveniencia de renovar este pacto y se propuso un voto en el sentido de declarar la libertad de acción del Partido, si así conviniere a sus intereses.

En espera del término de este debate y del pronunciamiento definitivo del Directorio General Demócrata, las gestiones de renovación se encuentran paralizadas.

El Directorio General Demócrata se reunirá el Martes venidero y en esta sesión se reanudará la discusión sobre el voto aludido anteriormente.

CARTA DEL SENADOR SEÑOR BAÑADOS

A propósito de algunas declaraciones que se han hecho por la prensa por miembros del Partido Radical, sobre las últimas incidencias políticas, producidas en el Partido Demócrata, y en las cuales se habría aseverado que los demócratas no habían hecho sus peticiones con la debida oportunidad, el senador por Santiago y presidente del Partido Demócrata hasta Abril del presente año, don Guillermo M. Bañados, nos ha enviado para su publicación la siguiente carta:

"Tan pronto el Congreso Pleno eligió Presidente de la República al señor don Arturo Alessandri, reuní en una de las salas de la Cámara de Diputados a la Mesa Directiva del Partido y a los congresales en ejercicio en ese tiempo, para estudiar las peticiones que haríamos al nuevo Gobierno y al cabo de dos sesiones, hubo acuerdo completo al respecto y hasta en las personas que deberían desempeñar los cargos correspondientes.

He aquí las peticiones que se hicieron:

"Un Consejero de Estado;

Un Consejero de los Ferrocarriles;

Un Consejero de Instrucción Primaria;

Un Consejero en la Caja Hipotecaria;

Un Consejero en la Dirección de Beneficencia;

Dos en el Consejo Superior de Habitaciones Obreras;

Un Consejero en la Caja Popular;

Uno en el Consejo Superior de Higiene;

Cinco Intendencias, quince Gobernaciones;

Cinco Juzgados de Letras;

Cinco Promotores Fiscales;

Veinte Prefecturas de Policías;

Cinco Alcaidías de Cárcel;

Una Subsecretaría de Estado;

La Inspección de Colonización;

Tres Rectorías de Liceos;

Dos Direcciones de Escuelas Normales de hombres y una de mujeres;

Cinco jefaturas de Maestranzas;

Una Dirección de Escuelas de Artes;

Dos Direcciones de Institutos Comerciales;

Dos de Escuelas Agrícolas;

Dos de Escuelas Palacios;

Seis Visitaciones de Escuelas;

Un abogado en la Defensa Fiscal;

Seis Comisarías de Policías; y

Un diez por ciento de los nuevos empleos que se crearan o de las vacantes que se fueran produciendo en los distintos servicios públicos.

"Fuera de las Intendencias, Gobernaciones y Prefecturas de Policía, que deberían ser dadas en lo posible al iniciarse el nuevo Gobierno, los demás puestos vendrían llenándose poco a poco, cumpliendo las leyes y reglamentos que los rijan; y había la confianza de obtenerlos en su mayoría, porque el Partido tenía, entonces, el propósito inquebrantable de acompañar al Excmo. señor Alessandri durante todo su gobierno.

"El anhelo fundamental del Partido Demócrata para pedir esa participación en los servicios públicos, era para llevar a la Administración del país un concurso nuevo de trabajo y de esfuerzos que estábamos ciertos sería de suma utilidad al nuevo Gobierno y al mejor funcionamiento de sus variados organismos.

"El Partido Demócrata, contrariamente a lo que se cree, tiene en reserva un alto porcentaje de distinguidos profesionales y de hombres públicos, industriales y obreros con excepcionales condiciones de capacidad, honradez y alta concepción de sus deberes que les permiten una colaboración eficaz en la Administración de la República.

"De la nómina de puestos enumerados, el Partido, después de muchos esfuerzos y reiteradas exigencias, sólo ha podido obtener del nuevo Gobierno **dos Intendencias, una Gobernación y una Prefectura de Policía**; al menos, esto es lo que yo conozco hasta el instante en que, desencionado por la ninguna deferencia que se tenía a mi Partido, dejé la presidencia para dedicarme a la atención de mis intereses particulares, bastante lesionados con una lucha electoral de más de un año.

"He querido dar a conocer estos hechos para levantar el cargo que ha circulado de que el Partido Demócrata no hubiese expuesto en época oportuna las peticiones a que se creía con derecho, después de su acción decisiva en la lucha presidencial de 1920.

"Sobre la actitud que asuma el senador de Santiago en presencia de las dificultades existentes y agravadas, hoy día, con atropellos a regidores demócratas de algunas comunas y con el decreto de reorganización de la Policía de Valparaíso, y de otras reclamaciones de diverso orden, yo me ceñiré estrictamente a la resolución que acuerde el Directorio General de mi Partido.

(Firmado).—**Guillermo M. Bañados**".

EL CODIGO DEL TRABAJO Y LA COMISION DE LEGISLACION SOCIAL DE LA CAMARA DE DIPUTADOS

Damos a continuación una exposición que el Presidente de la Comisión de Legislación Social de la Cámara de Diputados, señor don Luis Correa Ramírez, hace relativamente a la labor de la Comisión y a la forma cómo ha procedido al estudio y discusión del proyecto de Código del Trabajo:

"Debido a que en la opinión pública se han hecho apreciaciones infundadas e inexactas sobre la forma cómo la Comisión de Legislación Social ha estado discutiendo el proyecto de Código del Trabajo, que pende de su consideración, la Comisión en su sesión de la noche del Viernes último, me pidió en mi carácter de presidente de ella, hiciera una exposición sobre la labor que ha desarrollado hasta la fecha, y el procedimiento que ha adoptado en el estudio de este proyecto.

Con motivo de que la Cámara demoró todo el mes de Junio en conocer de las reclamaciones electorales, las diversas Comisiones que al iniciarse cada legislatura nombra, sólo pudieron constituírse en los primeros días de Julio. La de Legislación Social celebró su primera sesión el 4 de Julio, dándose cuenta en ella del proyecto de Código del Trabajo enviado por el Ejecutivo a la Cámara, el que fué aprobado en general. A fin de facilitar el estudio del proyecto, en esta misma sesión se insinuó la idea de que fuera estudiado por subcomisiones que se repartirían las materias en que está divido el Código y que propondrían a la Comisión cuestionarios sobre puntos fundamentales, a fin de que se pronunciara sobre ellos. Dada la amplitud de las materias tratadas, se estimó preferible principiar por el estudio de aquellas que fueran de más urgente aprobación, para que una vez despachadas por la Comisión se enviaran informadas a la Honorable Cámara, que las iría discutiendo y aprobando como leyes separadas.

Acordado este procedimiento para el estudio del proyecto, hubo opinión unánime en el sentido de desglosar en primer término el título "De los Tribunales de Conciliación y Arbitraje", y en seguida el de los "Sindicatos Profesionales", que está estrechamente ligado con el anterior.

La Comisión terminó el estudio del título "De los Tribunales de Conciliación y Arbitraje" el 23 de Julio.

Despachado el estudio de este título, la Comisión tuvo que ocuparse de las disposiciones sobre Seguro Obrero, debido que la Cámara le pidió su informe sobre esta materia, por estar discutiendo las reformas de la Ley de Accidentes del Trabajo. Presentado este informe, la Cámara terminó la discusión de aquel proyecto, que una vez aprobado, ha pasado al Honorable Senado.

A continuación la Comisión se dedicó al estudio del título "De los Sindicatos Profesionales" que dejó despachado en la sesión que tuvo lugar el Viernes último, a las 9 1|4 de la noche.

El procedimiento empleado por la Comisión permitirá que la Cámara se pronuncie desde luego sobre las materias de más urgente legislación de que trata el proyecto, y que podrían ser aprobadas separadamente y codificadas más tarde.

Ya para los primeros días de las sesiones extraordinarias se dará cuenta a la Cámara del informe que la Comisión tiene acordado.

Mientras fué Ministro del Interior el señor don Pedro Aguirre Cerda, asistió a casi todas las sesiones de la Comisión, trayendo la opinión autorizada del Gobierno. El actual Ministro del Interior, señor Arancibia Laso ha manifestado los mismos propósitos y ha asistido a medida de que el recargo de trabajo de su Ministerio se lo ha permitido.

El Director de la Oficina del Trabajo, don Moisés Poblete Troncoso, ha asistido a todas las sesiones, a las que ha concurrido por acuerdo unánime de los miembros de la Comisión. El señor Poblete Troncoso, que es uno de los principales redactores del Código, es un funcionario dotado de especial preparación sobre materias sociales y ha aportado a los debates de la Comisión un contingente valioso y eficaz.

La Comisión ha celebrado 14 sesiones, y desde el 30 de Setiembre se está reuniendo los días Martes y Viernes por la noche.

Es necesario dejar de manifiesto que en una de las primeras sesiones se acordó reunirse tres veces por semana y que los debates de la Comisión se han desarrollado dentro de un ambiente de la más franca armonía, a pesar de los rumores que han circulado.

Existe el decidido propósito de seguir estudiando con la mayor actividad las materias que la Comisión vaya clasificando como las más urgentes.

EL PROFESOR DEL LICEO DE NIÑAS DE SAN FERNANDO

El Martes termina el plazo de ocho días que el Ministro de Justicia e Instrucción Pública otorgó al profesor de Religión del Liceo de Niñas, de San Fernando, don Pedro N. Donoso, para desvanecer los graves cargos que pesan sobre su actuación funcionaria.

Como se sabe, el Ministro señor Ramírez pidió al aludido profesor la renuncia de su cátedra, después de oír al inculpado y de instruir el correspondiente sumario administrativo.

De este proceso se desprende que el señor Donoso habría convertido su cátedra y el mismo Liceo, en tribuna de propaganda política, produciendo hondas divisiones sociales y en el seno de las familias; que ha repartido folletos y panfletos anónimos en los que se anatematiza a las ideas liberales y a los hombres que las profesan; que desde el púlpito y los periódicos ha estado lanzando invectivas contra todos los que no piensan como él; y que, por fin, ha obsequiado a sus alumnas, exhortándolas a meditarla una traducción hecha por él mismo, en la cual se hace obra de división social, de desprecio de las instituciones liberales y de insubordinación y vilipendio contra las leyes.

Los elementos liberales de San Fernando y Santa Cruz piden con insistencia la separación del profesor aludido, por el prestigio del Liceo.

LA UNIFICACION LIBERAL Y EL CENTRO LIBERAL ALIANCISTA DE SANTIAGO

Hemos informado anteriormente del debate que se inició últimamente en el Centro Liberal Aliancista, acerca de las gestiones desarrolladas para provocar la fusión y unificación de los Partidos Liberales.

En la sesión que el Centro Liberal Aliancista, celebró anteanoche, se continuó este debate.

Usó primeramente de la palabra, el señor Osvaldo Fuenzalida, quien refiriéndose al objeto de la sesión, manifestó que desde tiempos inmemoriales ingresaban al Partido Liberal dos clases de personas: unos que se distinguían por su amor y respeto al programa, persiguiendo siempre la ralización de ideales francamente liberales y otros que exclusivamente lo hacían como un medio de llegar a ocupar situaciones expectables en la política, aprovechándose de ser un Partido de Gobierno.

Después de aducir varias otras razones relativamente a la mala impresión que ha podido causar en provincias las gestiones de unificación, terminó pidiendo se activa-

El estómago es el motor del cuerpo y las PILDORAS JAPONESAS el mejor purgante vegetal para mantenerlo en buen estado

Criadero San Antonio de Naltagua
de don Jorge Matte Gormaz

DURHAM SHORTHORN DE PEDIGREE.

Se rematarán: por liquidación total del Criadero:

14 TOROS DURHAM SHORTHORN, fina sangre, importados de Inglaterra, Argentina y nacidos en el país, de 5, 3, 2 y 1 años, todos inscritos en los Registros de la Sociedad Nacional de Agricultura, además los importados, con su pedigree correspondiente, todos sanos y garantidos para la reproducción.

16 VACAS DURHAM SHORTHORN, FINAS, importadas de la República Argentina en 1917, del Criadero La Cuadrada en Ayacucho F. C. Sud, del señor Silvano Bouson; de éstas hay diez paridas y el resto cubiertas por los toros importados. Todos inscritos en los registros de la Sociedad Nacional de Agricultura.

11 VAQUILLAS de 3, 2 y 1 año, pura sangre, hijas de los toros y las vacas importadas, algunas cubiertas y todas igualmente inscritas en los registros de la Sociedad Nacional de Agricultura.

El remate se efectuará en el local de la **SOCIEDAD ANONIMA FERIA IZQUIERDO**, el

Jueves 20 de Octubre a las 2.30 P. M

Próximamente detalles.

PEDRO DONOSO y Cía.

HUERFANOS 1225. TELEFONO INGLES 3451. CASILLA 521

PROPIEDADES

$ 43.000 Cueto-Sotomayor, 18.50 y 9.50 x 64, construcción moderna, cal y ladrillo, con 200 metros de subterráneo, casa con 10 piezas, galpón de 6 x 20 metros, especial para bodega, de vinos, etc.

$ 12,000. Av. Concepción, barrio Matadero, chalet de 7 piezas, inclusas, mide 10 x 50.

$ 9 metro sitio calle Carrión, de 40 x 125 metros, con edificio viejo.

$ 30,000 Sitio 18 x 60, 5 de Abril, inmediato a Borja.

$ 35,000. Conferencia, 13 x 74, cité de 2 casitas y 20 piezas que producen $ 473 mensuales.

$ 220,000. Delicias arriba, 4 casas construcción moderna. Producen $ 19,800.

$ 250,000 Delicias esquina, 850 metros. Debe $ 70,000.

$ 20,000. Av. Ecuador 17 x 55, esquina, fachada ladrillos, 7 piezas y servicios.

$ 38,000. San Francisco, 9 x 48 metros muy buena casa, 9 departamentos y servicios. Tres patios, muy bien situado.

$ 15,000 y 18,000 Santa Isabel conventillo y casa que producen $ 1,920 y $ 2,400 respectivamente.

$ 22,000 Av. Italia, esquina, construcción ladrillos compuesta de cinco casas inconclusas, dos de ellas por terminarse, y con muchos materiales. Hay dos por terminarse.

$ 28,000. Libertad 9 x 22 metros casa dos pisos con 6 departamentos, hall y servicios.

$ 55,000 Lira, primera cuadra 17 metros de frente, construcción de un piso, seis piezas y servicios.

$ 16,000. Sitio Avenida Manuel Montt, Ñuñoa, 20 x 80 metros, cerrado y plantado.

$ 15,000 Av. Lyon, Providencia, sitio, 15 x 60.

$ 18,000 Av. Lyon, Providencia, sitio esquina 15 x 60.

$ 46,000 Av. Providencia 20 x 50 metros. Casa un piso, nueva, con 7 habitaciones y servicios, con reja al frente y jardín.

PERMUTAS

Hay varias propiedades en permuta, casas de 25 a 50,000 pesos, por chacras y fundos y fundos por chacras.

Se ofrece uno de rulo en Hualañé de 200 cuadras por casa, valor, $ 35,000.

Una chacra en Barrancas, valor, $ 85,000 por casa habitación.

Otra en San Bernardo, de 2 cuadras por casa y propiedad de renta hasta $ 50,000.

Un elegante chalet en San Bernardo y crédito hipotecario, por casa Santiago, hasta 100,000 pesos.

SOCIEDAD COMERCIAL DE AGRICULTORES

BANDERA 262

AEG

Allgemeine Elektricitäts-Gesellschaft Berli

MOTORES DE CORRIENTE CONTINUA Y ALTERN

Motores Diesel, Semi-Diesel y a bencina.-Materiales
ción por mayor y menor ofrece con garantías

AE.G Cía. Sudamericana de Elect

Bandera esq. Sto, Domingo. - SANTIAGO - Casilla 110-

AUGIER-BENAVID

&

SANTIAGO

MONJITAS 881 - CASILL

Dirección Telegráfica "AUBE" Teléfono

Agentes de la Línea de V
de Braun & Blancha

Viajes rápidos a Arica,
Arenas y Puertos interm

Despachadores de Adu

Comisiones en gener

Seguros

Editores de la Guía de S
y Valparaíso

VIDA SOCIAL

DIPLOMACIA.—

inistro de España, señor anuel Walls y Merino, ayer un almuerzo en ho- l Ministro de Chile en Es- señor don Luis Aldunate rría y señora María Luisa ren de Aldunate.

ieron también a él, el Mi- e Relaciones Exteriores, se- n Ernesto Barros Jarpa y Sara Vergara de Barros; ajador de los Estados Uni- ñor Milles Collier y señora ler; el Ministro de México, on Enrique González Mar- señora de González Mar- el Encargado de Negocios asil, señor Figueira de Me- señora de Figueira de Me- Encargado de Negocios de , señor Juan Salinas Loza- eñora Coello de Salinas Lo- l Cónsul de España en Val- y el Secretario de la Le- de España, Marqués del

Ministro del Ecuador, se- n Cesáreo Carreras e hijas, in al Cuerpo Diplomático s relaciones sociales en la le hoy, de 6 a 8 P. M., con del aniversario de la inde- cia de Guayaquil.

Embajador de Chile en el o, señor don Rafael Errá- Urmeneta y señora Elvira de Errázuriz, ofrecerán a una comida en honor del o de Relaciones Exteriores, on Ernesto Barros Jarpa y Sara Vergara de Barros.

Encargado de Negocios de a, señor Van Stipriaan s y señora, ofrecieron ayer, residencia particular, en encia, un almuerzo a varios ros del Cuerpo Diplomáti- stieron el Ministro de Fran- ñor H. Lefeuvre Meaulle, de Lefeuvre Meaulle e hi- Encargado de Negocios del señor Z. Amari y señora ari y el primer secretario de bajada de Estados Unidos, John F. Martin.

MATRIMONIO GUZMAN BEZANILLA-SANCHEZ ERRAZURIZ.—

En la mañana de ayer fué bendecido en la capilla de San Vicente de Paul, el matrimonio de la señorita Luz Sánchez Errázuriz con el señor José Tomás Guzmán Bezanilla.

Puso las bendiciones monseñor Ernesto Palacios, seguido de misa de esponsales.

Asistió al matrimonio una concurrencia numerosa, en la que vimos a distinguidas familias de nuestra sociedad, mostrando una hermosa reunión social.

Actuaron de padrinos el señor don Emilio Sánchez Santa María y señora Eulogia Errázuriz de Sánchez y el señor don José Pedro Guzmán Ovalle y señora Blanca Palacios de Guzmán.

EN EL SANTIAGO TENNIS CLUB.—

Muy concurrido estuvo ayer tarde el té que todos los Sábados se efectúa en el Pabellón del Santiago Tennis Club.

El señor Alberto Villegas y señora Mathews de Villegas habían invitado a su mesa a las siguientes personas:

Señor Ernesto Barros Jarpa y señora Sara Vergara de Barros, señor Juan Salinas Lozada y señora Coello de Salinas Lozada; señor Scott y señora de Scott, señor Darío Ovalle Castillo y señora Marta Lecaros de Ovalle y las señoritas Lozada y Coello.

Estaban también, en grupos que rodeaban las diferentes mesas, las señoras Elena Pinto de Matte, Inés Zañartu de Subercaseaux, Inés Subercaseaux de Casanova, Beatriz Larraín de Cruz Montt, María Freire de Peró, Ema Rámila de Merry del Val, Carmen Alcalde de De Castro, Flora Yáñez de Echeverría, Raquel Vial de Gandarillas, y las señoritas Ureta Valdés, Sofía Barceló, Vial Freire, Wightman Hoffman, Raquel Besa Montt, Inés Valdivieso Barros, Berta Lyon Iñiguez y muchísimas otras.

ENFERMOS.—

La señora Carmen Barra de Larraín se encuentra gravemente enferma de bronco-neumonia.

MATRIMONIO ROSS SANTA MARIA-OSSA CONCHA.—

LOS NOVIOS Y LAS DAMAS DE HONOR

Un verdadero acontecimiento social constituyó ayer el matrimonio de la señorita María Luz Ossa Concha con el señor Gustavo Ross Santa María, efectuado en el templo de la Merced ante numerosísima y distinguida concurrencia.

A las once y media entraba la novia al templo acompañada de su padre, don Luis Gregorio Ossa, y seguida de sus damas de honor, las señoritas, Sofía Barceló Pinto, Adriana Lyon Vial, Elena Matte Pinto, Celia Claro Velasco, Luz Tocornal Ross, Elisa Ureta Valdés, María Lyon Edwards, y Carmen Sánchez Dávila, a quienes seguían sus padrinos y testigos del matrimonio.

Puso las bendiciones el Obispo de Dódona, Monseñor Rafael Edwards; seguido de misa de esponsales, durante la cual una magnífica orquesta, dirigida por el señor Juan Casanova Vicuña, y acompañada al órgano por el eminente artista señor Emeric Stefanial, ejecutó hermosos trozos de música religiosa.

Fueron padrinos en el matrimonio, el señor don Luis Gregorio Ossa y señora Emiliana Concha de Ossa, y el señor don Agustín Ross y la señora Lucía Santa María de Ross, representado por la señora Emilia Santa María Villanueva.

Actuaron de testigos, los señores don Juan Enrique Concha, don Luis Ossa Concha, don Arturo Lyon Peña y don Juan Enrique Tocornal.

En el matrimonio civil, efectuado en la tarde en casa de la novia, fueron testigos los señores don Eduardo Irarrázaval Concha, don Eugenio Ossa, don Martín Saldías Ross y don Guillermo Arriagada.

Después del matrimonio, se ofreció en casa de los padres de la novia un gran almuerzo al cual asistieron distinguidas personalidades de nuestro mundo diplomático y social.

MATRIMONIOS.—

Se ha concertado el matrimonio de don Horacio Mesa Campbell con la señorita Isabel Zubiaguirre García.

Hizo la visita de estilo don Baltasar Mesa Barrenechea.

RECEPCIONES.—

El señor Francisco J. Correa Errázuriz y señora Luz Pereira de Correa ofrecerán hoy en la tarde una recepción en honor del Embajador de Chile ante la Santa Sede, señor don Rafael Errázuriz Urmeneta y señora Valdés de Errázuriz.

CLUB DE SEÑORAS.—

Esta tarde, a las 6 1|4, se pasará en el biógrafo del Club de Señoras la más bella producción de estos últimos tiempos, "Ana Bolena", en la que se admira a la conocida y gran artista Henny Porten.

Socias, $ 1.00. Público, $ 1.50.

—El Lunes 17, a las 6 P. M., se efectuará el té que el Club de Señoras ofrece a la señorita Raquel Izquierdo Matte.

Las adhesiones se reciben en la secretaría del Club.

TRAVIATA POR LOS AFICIONADOS.—

Muy interesante y sumamente concurrida se anuncia la función que esta tarde a las 5.30 darán los aficionados en el Municipal. Se representará "Traviata", con el siguiente reparto:

Violeta Valery, señora Graciela Matte de Bell.
Flora Bervoix, señorita Marta Flottes.
Anita, señorita María Araya.
Alfredo Germont, señor Jorge Huneeus Lavín.
Jorge Germont, padre, señor Jorge Balmaceda Pérez.
Gastón de Letoriéres, señor Miguel Ubilla.
El barón Douphol, señor Alberto López.
El doctor Grenville, señor Lautaro García.
El marqués de Obigny, señor Oscar Sei.

La ópera ha sido preparada bajo la dirección artística de la señora Adelina Padovani de Farren.

Para el Martes se anuncia en función de gala en conmemoración de la Fiesta de la Raza, la última representación de los aficionados, que interpretarán "Rigoletto".

MANIFESTACION.—

En uno de los salones del Club de Setiembre se verificó anoche la comida que el personal del Ministerio del Interior daba en honor del señor don Luis Barros Merino, con motivo de su retiro de dicho Departamento de Estado, después de 30 años de buenos servicios.

La manifestación fué ofrecida por el Sub-secretario del Ministerio, señor Vidaurre Leal, en una elocuente improvisación, y contestada por el festejado señor Barros Merino, en términos llenos de cariño y agradecimiento para sus ex-compañeros de labores.

Concurrieron a esta comida, además del señor Barros Merino, los señores Víctor Vidaurre Leal, doctor Pedro Lautaro Ferrer, Víctor Gatica, Honorio Henríquez, Guillermo Silva León, Ernesto Merino, Marcos Silva, Carlos Silva Henríquez, Jorge Mujica, Carlos Silva Salinas, Claudio Medina, José Palma y Oscar Salas Z.

DON SAMUEL OSSA BORNE.—

Delicado de salud se encuentra el señor Samuel Ossa Borne, jefe de la Sección Interior de la Dirección de Correos y Telégrafos.

SALON OFICIAL DE BELLAS ARTES.—

Se nos encarga avisar a los arquitectos que deseen concurrir al Salón Oficial del presente año, y que no lo hayan hecho hasta la fecha, que según acuerdo tomado por el Consejo de Bellas Artes este año, tendrán Jurado aparte de la Sección de Escultura, o sea compuesto de profesionales en su totalidad.

Con este objeto se atiende diariamente a los artistas que deseen concurrir, de 9 a 12 M. y de 2 a 6 P. M., hasta el Lunes 10 inclusive, día en que termina el plazo para la recepción de las obras.

REINA DE LAS FIESTAS DE PRIMAVERA.—

Los miembros de la Asociación Nacional de Estudiantes Católicos han designado como Reina de las fiestas de Primavera a la señorita

atro Municipal

, 5.30 P. M., última ción de

TRAVIATA

ntérpretes principales: ora Graciela Matte, se- ita Marta Flottes, señores ge Balmaceda, Jorge Hu- us L.

l Martes: función de ga- Rigoletto.

Uña sola oblea

Kalmine

alivia cura

el Dolor de Cabeza

ARRIENDASE EN VALPARAISO

Casa amoblada, tres piezas, dormitorios, salón, comedor, escritorio, salita, todas comodidades, situada Cerro Concepción, cerca ascensor; linda vista; mucha luz; arriéndase temporada verano, tres meses.

Cartas:
CASILLA 3311, VALPARAISO

LINDOS SON LOS COLORES

de moda, que tiene para teñir ternos de caballeros, id. de niños; blusas, trajes ricos de seda, abrigos, cortes, etc., la **TINTORERIA "EL ARTE"**.

Recomendamos también nuestro negro para luto y el desmanchado sin agua para toda ropa delicada y guantes piel.

AGUSTINAS 851, frente al templo San Agustín.

9-O.

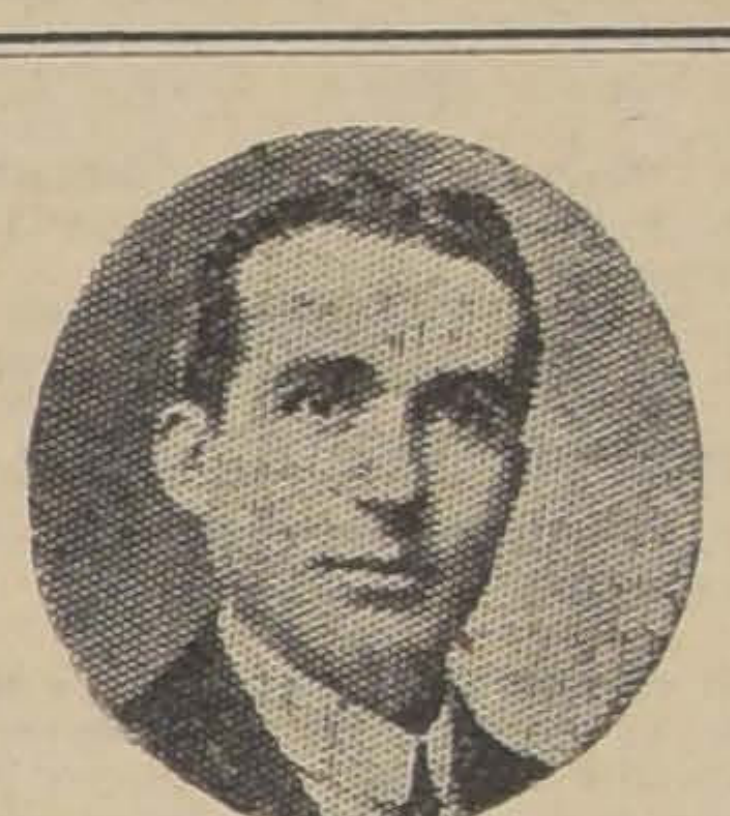

Ramón Vergés

Afinador Técnico de Pianos.

Especialista en Autopianos

Trabajos de alta precisión.
Oficina de órdenes:

CASA EFRAIN BAND

Estado 359

Pastelería y Confitería

RAMIS CLAR

LA ISLEÑA
Delicias 835

EL NEGRO BUENO
Delicias 1043

TELEFONO INGLES 381

ORQUESTA DE 3 A 6 P. M.

Helados que podrá usted pedir hoy en estas casas:

Fresas a la crema, Pistacho, Naranja a la crema, Lúcumas con leche, Chocolate, Chirimoyas con leche, Bocado, Naranja, Piña. Además el delicado Biscuit Glacé a la vainilla, al chocolate y a la fresa y el delicioso Café helado a la cuma.

Extenso surtido en pasteles con crema de Chantilly.

ESMERO Y PUNTUALIDAD EN LOS ENCARGOS

NO HAY, NO HAY, NO HAY

quien pueda vender, todo lo que concierne a MERCERIA, más barato que la

MERCERIA AGUSTINAS. — AHUMADA 42.
(A media cuadra de la Alameda)

PARA →

PRIMAVERA y VERANO

GRANDES OCASIONES

Exhibimos un extenso surtido de artículos para ambas estaciones, los que ofrecemos a precios relativamente ventajosos.

SECCION CONFECCIONES

STIDOS de rica espumilla de seda y tafetán en gran variedad de colores y en modelos de última moda. A elegir... ... ... $ 150.00
STIDOS de alta novedad, en fulares de pura seda, c|u... ... ... $ 250.00
STIDOS de velo y de organdí en todos colores y en hermosos modelos de la moda de actualidad. A elegir, c|u. $ 65 y... ... ... $ 59.00
BRIGOS de gabardina de lana con lindos bordados de seda y forrados en rica seda. Lindos modelos, c|u. $ 250 y... ... ... $ 190.00
MPERS. — Inmenso y variado surtido en paletoes y jumpers de seda, tejidos últimas creaciones.

CORSES ROYAL WORCESTERS

LDOS en liquidación a precios excepcionales. A elegir... ... ... $ 24.90

SECCION NIÑOS Y BEBEES

RANDES NOVEDADES. — En vestidos de espumilla y de jersey de seda, en todos colores y en los últimos modelos.
OMBRERITOS y GORROS, — Ultimos modelos.
ESTIDOS de velo de hilo y de género esponja deshilados a mano, gran surtido y en todos tamaños.
RAJECITOS de brin de hilo, modelos nuevos y muy originales, en todos colores.
OMBREROS de paja forma marinero, alones, cada uno... ... ... $ 25.00
ESTIDOS de velo de hilo, en todos tamaños, desde... ... ... $ 14.50

PRECIOS EXCEPCIONALES

MEDIAS.—Calidad riquísima, de medio hilo, bien reforzadas. Valían $ 5.00 el par; ahora.. $ 3.90
Tres pares por... ... ... $ 11.50
MEDIAS de seda, rica clase, con refuerzo de hilo, el par... ... ... $ 10.90
MEDIAS muy superiores, de pura seda. Valían $ 27 el par; ahora... ... ... $ 18.90
GUANTES de imitación gamuza. Artículo de mucha duración, el par... ... ... $ 4.90
PAÑUELOS de fina batista. Valían $ 12 docena. Precio de ocasión, la media docena...... $ 3.90

Saldos que han quedado de nuestra venta excepcional de MANTELERIA. Liquidamos a precios irrisorios

MANTELES de rico damasco, c|u. desde... ... ... $ 17.75
CARPETAS de rico paño de lana, en colores, c|u. desde... ... ... $ 49.50
PAÑOS para copas, la ½ doc. ... ... $ 7.95
SABANAS de baño, muy buena clase, precio de gran ocasión, c|u... ... ... $ 9.90
ORGANDIS bordados, lindo surtido en todos colores, el género de gran moda.
TAFFETANES de seda, calidad extra, colores de última moda. Valían $ 35 mt.; ahora... ... $ 23.50

LOS ALMACENES INGLESES
STRUTHERS & Mc ROSTIE
Teléfono 307 - ESTADO ESQUINA HUERFANOS - Casilla 956

USE
PASTA DENTIFRICA
DENTOLINA

Blanquea los dientes, desinfecta y perfuma la boca.

EL TUBO: $ 1.80

Recomendada por todos los dentistas.

Unico Concesionario para Sud-América:

A. DOBRY — CASILLA 3720

Novedades de Verano

Taffetán, Charmeusse, Crepé de Chine, Georgette, Satín Crepé, Organdí, Fallas, Taffetán, tornasol, Raso, Cañamaso, Jersey, Velos, Fular, Seda China, Mallas, Tules, Lamas doradas, Gabardina, Tricotina, Frescaline, Kashavolla, Popelina, Sarga, Cintas Cire, Cintas Bordadas, Organdí ciré.

Además, hemos recibido un espléndido surtido en artículos de carey, como ser: Cierros para Maletines, Collares, Pulceras.

Ofrecemos asimismo, a precios sumamente bajos, un excelente surtido en MEDIAS DE SEDA y GUANTES DE SEDA, en colores de gran moda.

Rogamos visitarnos.

GALERIA DE NOVEDADES

MONJITAS 879 — 21 DE MAYO 511

Gran Oportunidad

Durante sólo una semana, vendemos a precios rebajados ricos pongées de seda para trajes de verano.

En gran variedad de colores:
Ancho 0.92 m, antes $ 14 m. ahora metro ... $ 12.00
Ancho 0.92 m., antes $ 16 m., ahora metro ... $ 14.00
Pongées blancos y negros, antes, $ 15 m., ahora, metro... ... ... $ 13.50
Blancos y negros, 0.92 m., antes, $ 13.80 m., ahora metro ... ... $ 12.00
Blancos y negros, 0.92 m., antes, $ 9.50 m., ahora, metro... ... ... $ 8.00

Avisamos también a nuestra distinguida clientela que hemos recibido una partida de crepées japoneses de estación.

T. SCHIMIDZU
AHUMADA 276

Gran Oportunidad

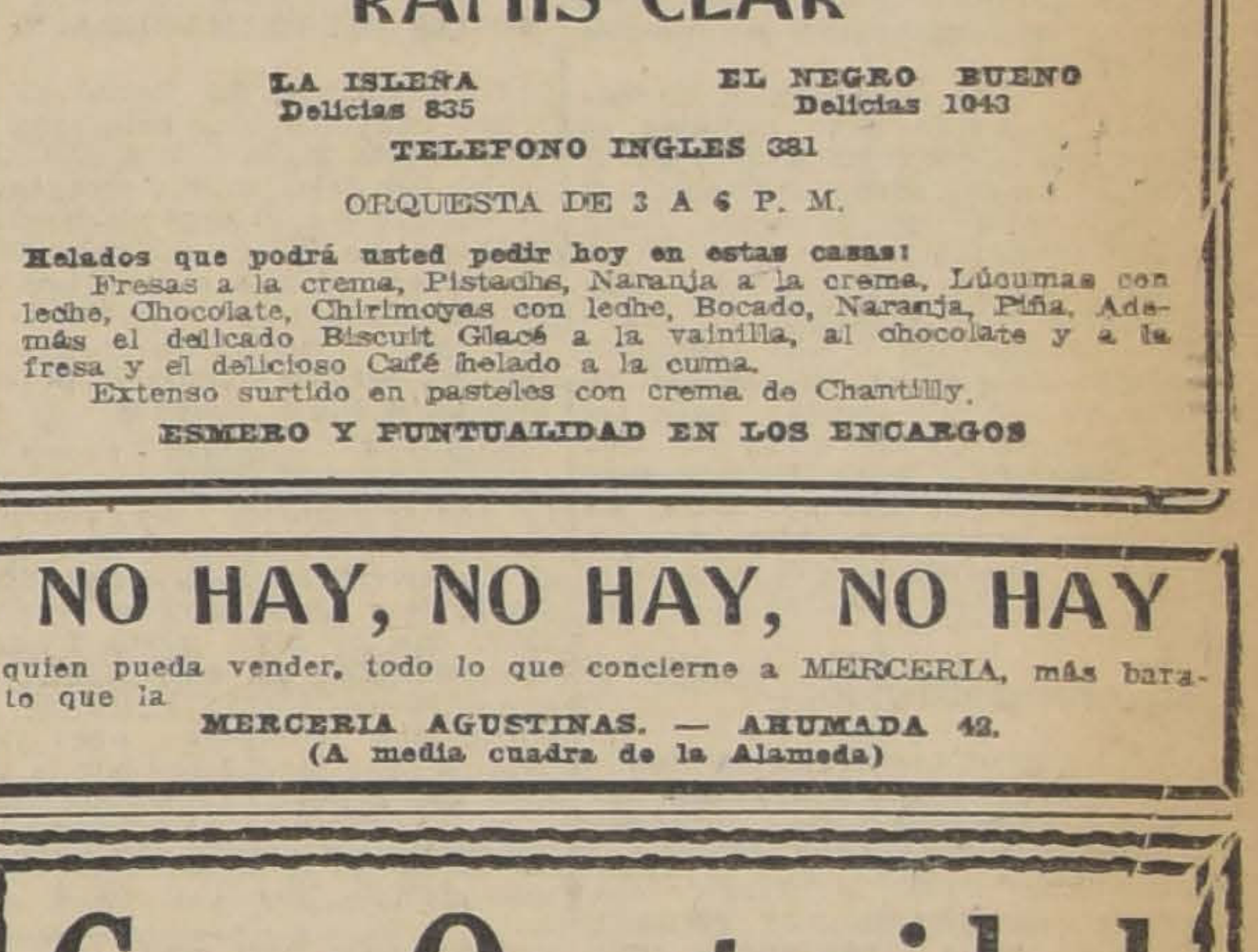

¡POR IMPACIENTE Y ABANDONADO!

En poco tiempo le va a quedar la cabeza como la palma de la mano

USE USTED

PILOLINA

y jamás tendrá caspa ni se le caerá el pelo.

PRECIO DEL FRASCO: $ 4.50

Carmen Morandé Campino, que será acompañada por una Corte de Honor compuesta por las señoritas Ester Huneeus Salas, Marta Guzmán Huidobro, Victoria Hurtado Echenique, Olivia Concha Valdés, Luz Tocornal, María Cristina Lyon, Carmen Prieto Subercaseaux, Victoria Izquierdo Huneeus y María Luisa Echenique.

La Reina y su Corte serán presentadas en la velada Bufa del Municipal del Jueves próximo.

LA SEÑORA SARA ROBINSON DE ALLENDE.—

Honda impresión ha causado el fallecimiento de la señora cuyo nombre encabeza estas líneas, acaecido en Concepción el 5 del presente.

Fué la señora de Allende un ejemplo de esposa amante y madre cariñosa del pequeño hogar que recién formaba.

CRUZ ROJA DE LAS MUJERES DE CHILE.—

El Jueves 13 de Octubre conmemorará esta institución el 7.o aniversario de su fundación con una misa que oficiará Monseñor Edwards en la capital del Dispensario, a las 9 1|2 de la mañana.

Se invita a este acto al Directorio, a las socias activas y cooperadoras y muy especialmente a todas las personas que tomaron parte en la organización y fundación de esta Sociedad.

Después de este acto, la señora presidenta dará lectura a la Memoria de la Sociedad correspondiente al período de su presidencia.

DIAS DE MODA EN EL MUNICIPAL.—

Los Martes y los Viernes serán de moda, en el Municipal, pues una escogida orquesta tocará los mejores bailes modernos. Esta resolución de la empresa del teatro es debida al éxito siempre creciente de las "Evening Dancing" que todas las veces se han visto concurridísimas, dando campo a distinguidas familias de pasar un rato agradable en el gran salón de baile.

PRIMERA MISA.—

En el templo de San Francisco celebrará hoy, a las 10 A. M., su primera misa el presbítero señor Oscar Valenzuela Aris.

El sermón ha sido encomendado al presbítero señor Escudero.

VIAJEROS.—

Ha regresado de Rancagua el señor Luis López O.

TEA-ROOM DE GATH Y CHAVES.—

Bastante concurrida estuvo ayer la "Colación Matinal" servida en este salón.

El siguiente es el programa musical para el Lunes 10 de Octubre:

Primera parte

1. Aletter.—La Belle Rajah, intermezzo.
2. Tschaikowsky.—Visions, reverie.
3. Drumm.—Sprigtime, vals intermezzo.
4. Beethoven.—Andante de la Sinfonía N.o 1.
5. Saint-Saens.—Etienne Marcel, fantasía.

Segunda parte

1. Nicodé. — Suite from the South: a) A Legend from la Provence; b) Moorish Dance Song; c) In the Tavern.
2. Catalani.—A Sera, preludio 3.er acto "Waly".
3. Brahms. — Danza Húngara N.o 4.
4. Godar.—Berceuse de Jocelyn.
5. Bizet.—Serenata Española.

RETRETA.—

Damos el programa de la retreta que ejecutará la banda del Cuerpo de Carabineros en la Plaza de Armas, de 11 A. M. a 12 1|2 P. M. bajo la dirección del maestro señor E. Blanchait:

1. Erkel. — Hungady-Laszlo, obertura.
2. Grieg.—Erste Peer Gyunt, suite.
3. Verdi.—Traviata, fantasía.
4. Schreiner. — Corazón Leal, andante
5. Verdi.—Trovador, fantasía.
6. Richards.—Namur, marcha.

Consejos de la Comtesse Ivon

EL REINADO DEL BORDADO.

Lo que anunciamos oportunamente sobre el gran uso de los bordados en el adorno de los trajes, se ha realizado, como pueden constatarlo nuestras damas: ahora les daremos la noticia de que los bordados van a continuar usándose con más furor aún y aplicándolos a toda clase de telas y con la más completa variedad de motivos, se llegará seguramente a la exageración recargando tanto las aplicaciones como sea posible imaginarlo.

La seda de colores será el material preferido pero también se combinarán con hilos de oro y plata, produciendo efectos muy nuevos y de sorprendente buen gusto y elegancia.

La Galería Novedades, calle Monjitas 879, Veintiuno de Mayo 511, ha recibido muy hermoso surtido de colores y matices de seda en ovillo y madeja para tejer y bordar y de todas las clases adecuadas para las diversas telas de moda; también tiene un lindísimo surtido de hilos de oro y plata. Sus precios son muy ventajosos a pesar del cambio tan bajo.

EL MEJOR TONICO.

Es un problema serio la tonificación de los niños y personas delicadas, cuyo organismo está debilitado a consecuencia de las enfermedades como la grippe: Una preparación tónica muy eficaz y deliciosa es la **Poliglandine, que acaba de introducir la Botica Italiana de los señores Weinstein y Cía., calle Huérfanos 1020,** que es un extracto de aceite de bacalao, de un gusto exquisito. Lo recomendamos como el mejor tónico para chicos y grandes.

EXCELENTE PRECAUCION.

Tanto por coquetería como por higiene nunca debe salirse en los días calurosos sin aterciopelar el cutis del rostro, cuello y brazos con los polvos **Ceralvine,** que dan al tinte frescura y a la persona un aspecto atrayente y juvenil, preservando la epidermis de los rayos quemantes del sol. Este polvo de arroz invisible, suavizante es de una adherencia perfecta. Se encuentra en las principales boticas.

VERDADEROS MODELOS IMPORTADOS.

Se habla mucho de crisis; pero no se nota en el vestir femenino, pues cada día hay más lujo y elegancia, aunque en esto hay mucho de ingenio para descubrir el modo de sobresalir sin gastar demasiado. Así ocurre con las que compran sombreros modelos importados por la **Casa Carpentier, Huérfanos 712,** cuyo buen gusto es reconocido por su selecta clientela, y por los verdaderos éxitos sociales obtenidos por proveerse en esta casa.

UN CUTIS BELLISIMO.

Un cutis blanco y nacarino llama la atención por su belleza, y esto pueden obtenerlo todas las personas que usen la **Leche de Belleza del doctor Bodin,** que refresca el cutis y hace desaparecer las pecas, manchas y quemaduras. La vende **Daube y Cía.** y todas las boticas.

EL COLORITE ECONOMIZA DINERO.

El cambio de moda impone también el cambio de colores especialmente en los sombreros que deben ser ahora de colores vivos, los que pueden obtenerse fácilmente usando el **Colorite,** que importan y venden los señores **A. y R. Holmes, Estado 91,** y se encuentra en todo el comercio, gracias a él pueden usar como nuevos los sombreros descoloridos por el sol. También es magnífico para decorar trabajos de cestería, que tanto se hacen ahora.

MODAS DE PRIMAVERA.

La Primavera ha hecho su entrada con días muy calurosos, felizmente la Moda indica el uso de trajes con telas muy frescas y vaporosas, como el organdí bordado, el linón de hilo y el velo, todos en colores y tonos claros. Los trajes de organdí están haciendo furor, pero las últimas creaciones parisienses imponen el velo, que tiene mejor acogida.

Nuestras elegantes tienen la oportunidad de satisfacer su gusto, por exigente que sea, visitando los grandes Almacenes **"Aux Galerie Lafayette, Santo Domingo 1081,** donde hay una preciosa exposición, con el buen gusto francés, característico de esta casa, que aconsejamos visitar antes de resolver sus compras, pues tiene precios muy tentadores por la mejora del cambio. Llamamos especialmente la atención a los preciosos trajes de velo, importados últimamente.

SUPRESION DEL VELLO.

La moda impone las mangas cortas y desgraciadamente la naturaleza no ha favorecido a todas las niñas con un cutis hermoso y libre de vello y presentan unos brazos que parecen de hombre. El famoso depilatorio **Hairgo,** suprime este defecto y deja la piel limpia y satinada como puede comprobarse pidiendo una demostración gratis en **Serrano 61,** a su único agente. Lo vende la **Botica Gamboa, Portal Mac-Clure esquina Merced, y todas las buenas Boticas, Perfumerías y Peluquerías** para señoras.

PARIS EN SANTIAGO.

En medio de la carestía general, nuestras damas van a gozar de la oportunidad, sólo hasta el Jueves, de comprar telas de moda a precios de verdadera realización. En efecto, la tan acreditada casa de novedades **París en Santiago,** situada en **Agustinas 1041,** en los **bajos del Hotel Savoy,** se ve obligada a trasladarse a su nuevo local, **Estado 157,** en breve plazo y realiza todas sus magníficas existencias de telas de alta novedad, como organdí liso, de fantasía, fular, velo tafetán, crepe Georgette, corte de esponjas para trajes a precios de ocasión única, que es preciso aprovechar inmediatamente para elegir dentro del gran surtido.

RESTAURADOR DEL CABELLO.

Hay muchísimas preparaciones para teñir el pelo, cuyas composiciones son altamente nocivas para la salud, lo hacen caer, o lo dejan de colores matizados. La **Loción Sin San,** es una preparación que devuelve al cabello su color natural, lo vigoriza y lo pone hermoso y brillante. Lo vende únicamente la **Casa Frapmon, Pasaje Matte 39, Casilla 3834.** El frasco vale **$ 11** y se remite por correo contra recibo de **$ 13.**

NO MAS TUBERCULOSIS.

Cuando se combaten oportunamente los primeros síntomas, nada hay que temer. **El Antitox, del Dr. Richter,** es soberano para tal objeto, como lo prueba la enorme demanda que tiene, debido a sus éxitos; se encuentra en todas las buenas boticas.

PALILLOS Y CROCHET.

El gusto por las labores de mano y muy especialmente por los tejidos al crochet o palillos, se generaliza cada día más entre las damas de la buena sociedad, que dan una prueba de distinción y buen gusto, luciendo su destreza y habilidad en la confección de chombas, vestidos, paletocitos, gorras, bufandas, sweatters, abrigos y tantas otras confecciones con que se dan el gusto de obsequiar a sus relaciones, o favorecen a sus protegidos. Este buen ejemplo dado en las alturas de la buena sociedad es contagioso y hoy en todas las casas se ven manos femeninas afanadas en labores que antes consideraban con desprecio. En las playas será el espectáculo dominante el juego de los palillos y al compás de los puntos se charlará y se enhebrarán los sólidos lazos de muchos más noviazgos que con las fútiles entretenciones de otros años.

La Casa Otto Fuhrimann, calle Las Rosas 1122-1127, ha recibido un precioso y variado surtido de **lana ovillada Fleisher,** en todos los colores de moda, así como de seda en madejas, marca **Nacrita,** especial para trajes tejidos a máquina y para bordado de vestido. Hay que apresurarse a comprar para no correr el riesgo de quedarse desprovista, dada la gran demanda.

DISFRACES ESTUDIANTILES.

A la alegre muchachada, vamos a darles un buen consejo para sus disfraces; las dulces Colombinas, los románticos Pierrots, los pletóricos gringos, los graciosos payasos, deben usar **Leche y Rojo de Werck,** que vende **Daube y todas las boticas.** y tendrán un éxito loco.

PIELES PARA EL VERANO.

La moda produce contrastes extraordinarios: en la estación calurosa se llevarán trajes vaporosos y pieles como abrigo!... La bien conocida **Petelería Colón, Ahumada 226,** tiene lindísimas pieles para completar las toilettes veraniegas y que será indispensable llevar a los balnearios, para satisfacer la moda y preservarse en las tarde y noches frescas.

REVISTA DE MODA ECONOMICA.—

Siempre hemos aconsejado a nuestras lectoras que se suscriban a buenas revistas de moda, para estar al corriente de todas las novedades y principalmente para aprender a vestirse con gusto y economía, pero el precio de tales periódicos, hace que la mayor parte de los hogares se vean privados de sus buenas enseñanzas en el vestir, labores de mano y conocimientos útiles al hogar. Este vacío se ha llenado con la revista mensual **Arte de Vestir,** edición económica del Pictorial Review, que se vende a **20 centavos** número y la suscripción anual vale **$ 2.50.** Pueden pedirla en todas las librerías o al agente señor **Alfredo Sánchez A., calle Santa Mónica 2141,** casilla 3536.

DEFENDERSE DE LAS EPIDEMIAS.

Todo el mundo tiembla aterrorizado, temeroso de contagiarse con la viruela, se vacunan, se rodean de desinfectantes y mandan a lavar la ropa a los conventillos!... focos de todo contagio. Esto puede evitarse, junto con los robos y destrucciones de la ropa, usando el célebre **Jabón Rexblu,** que importa el **señor E. Cano Peel, Agustinas 1329,** quien lo vende por mayor y al detalle y se encuentra en todos los buenos almacenes. Con él se tendrá ropa alba como la nueva, sin trabajo, sin desmanches, sin cloruros. Ensayarlo es adoptarlo y convertirse en propagandista de él.

IMPROVISAR UNA COMIDA.

La crisis de la servidumbre se agrava cada vez más y las dueñas de casa se desesperan sin hallar cómo resolver los graves conflictos domésticos, sobre todo cuando se trata de la cocina.

Un consejo nuestro será oportuno para salvar la situación, aplicando un procedimiento yanqui: Téndase siempre un surtido de conservas alimenticias marca **Veribest,** de **Armour y Cía.,** de Chicago y con ellas se improvisa una comida variada en pocos minutos.

Se encuentra en todos los buenos almacenes.

EXITOS SOCIALES.

Ahora que atravesamos por el período de mayor actividad social en que las recepciones y fiestas se suceden sin interrupción, es muy oportuno llamar la atención a nuestras damas hacia la influencia tan decisiva que tiene en el éxito de sus reuniones un buen servicio de buffet, con golosinas exquisitas de primera clase como las que prepara la Confitería **París, del señor A. Robinet, calle San Francisco 250-258, Teléfono 2968,** que no tiene ninguna sucursal en el centro, y que es la proveedora obligada de las familias más aristocráticas, las cuales saben apreciar sus exquisitas creaciones bucólicas enteramente iguales a las mejores de París.

FIESTAS DE PRIMAVERA.

El próximo Domingo se celebran las ya tradicionales fiestas estudiantiles, que prometen ser magníficas y superiores a todas las anteriores. Todos se afanan en los últimos preparativos; pero los que deseen sobresalir por la originalidad de sus disfraces, deben acudir a la **Casa L. Falconi. Estado 48,** que ofrece el más extraordinario surtido de antifaces y máscaras a precios estudiantiles.

PIANOS Y AUTOPIANOS

Siempre se oyen quejas y comentarios condenatorios de la poca vida de hogar que se hace en Chile, contrastando con lo que ocurre en otros países, donde cada casa es un centro de atracción, de reuniones familiares que los hombres lo prefieren al club y a la vida callejera. Una de las causas principales de esta anomalía es el poco gusto por la música, la que es preciso fomentar si se quiere mantener estrechos lazos de familia. Como no todas tienen gusto especial para ejecutar música, puede subsanarse este inconveniente adquiriendo un **Autopiano** que les dará, si es de buena marca, la más perfecta ejecución de todo género de música.

La **Casa Grimm y Kern,** calle **Ahumada 99, esquina de Moneda,** es la preferida en nuestra sociedad, porque su firma agrega además una nueva garantía de la bondad de los instrumentos que vende. Para convencerse prácticamente de lo dicho, recomendamos visitar sus salones, donde encontrarán los mejores **Autopianos** que llenarán el gusto de las personas más exigentes. También pueden admirarse en ellos los últimos modelos de **Pianos** cuyo perfeccionamiento como instrumento musical saben apreciar los verdaderos dilettantis. Además, esta casa cuenta con un nuevo y completo surtido de los mejores rollos recién llegados.

PARA TRIUNFAR EN SOCIEDAD

Ya entramos en Octubre, y en dos meses más empieza la emigración veraniega a Viña y otras playas y balnearios, que este año será particularmente extraordinaria por lo caluroso que se anuncia el verano. El principal factor social de la temporada será el baile, que dominará con furor, cual nunca se ha visto, y por lo tanto deben apresurarse a recibir sus lecciones los que deseen triunfar, acudiendo a los cursos del eximio profesor **M. Aguilar, calle Egaña 570, entre Carmen y San Isidro,** para aprovechar antes de su jira de lecciones a provincias, como hace todos los años para cumplir sus compromisos.

RENOVACION DE LOS PIANOS Y AUTOPIANOS

La música es una pasión dominante en todas las familias cuyos hogares no pueden prescindir de tener algún instrumento de música, en el cual estudian con entusiasmo, sobre todo las niñas ansiosas de sobresalir como hábiles ejecutantes en sociedad. A este respecto, hay un grave error, muy generalizado, cual es el de utilizar para la enseñanza un piano cualquiera: así se echa a perder el gusto y el oído, y nunca resultará una artista quien así empieza. **La Casa C. Doggenweiler, calle Arturo Prat 166,** tiene establecido sus extensos talleres de reparaciones, en los cuales se dejan como nuevos los pianos, autopianos, armonios y órganos, y de tal modo las familias pueden utilizar sus instrumentos y transformarlos aunque estén muy deteriorados y proveerse así, con poco costo, de un buen instrumento.

Aconsejamos a las familias visitar los talleres de esta antigua y reputada Casa, para que se convenzan de las maravillosas reparaciones que se hacen, verdaderas reconstrucciones en muchos casos, todo de gran duración por usar únicamente materiales importados.

COMTESSE IVON.

PARIS NEW YORK

"La Santiaguina"

CONFECCIONES PARA SEÑORAS

Sección Especial para medidas.
Se reciben hechuras.

Trajes sastre.
Vestidos, abrigos.
Gran realización de Polleras.

PLISADOS A VAPOR Y CALADOS A MAQUINA

107 SAN DIEGO 107. TELEFONO 3551 :—: SANTIAGO

COMPAÑIA DE CONSUMIDORES DE GAS DE SANTIAGO

Se avisa a los consumidores que esta Compañía acaba de recibir una partida de calentadores de baño, marca Junkers, que están a su disposición en las Oficinas de la Compañía, Santo Domingo N.o 1061.

Santiago, 8 de Octubre de 1921.

EL GERENTE.

SI UD.

nota que sus fuerzas decaen y se debilitan sus nervios perdiendo en vigor y mentalidad, recurra al tónico vitalizador por excelencia

Recalcine

de efecto rápido, seguro y estable.

WEINSTEIN Y CIA.

Botica Italiana

HUERFANOS 1020

Representantes para Sud-América.

Mlle. Marchini

AHUMADA 364

GRAN SEMANA
- DE -
REALIZACIONES

Sombreros desde $ 60
Trajes „ „ 60

Cigarrillos
CASINO

con tabaco hebra y boquilla Ambré.

BARATUR

DE

BORDAD

PARA EL

Miércoles 12 y Jueves 13

EN LA

Casa Sto. Dom

Catedral 1063 Katz, Bren

DITIS DITIS D

RELOJ DE ARTE Y PRECISION

RECORD UNIVERSAL DE LA PRECISION

UNICOS AGENTES

CASA VICTOR E
HUERFANOS

Casa Amoblada

PARA LA TEMPORADA DE VERANO, ARRIENDO EN VALPARAISO

Situación muy central. Comedor, salón con piano, escritorio y cuatro dormitorios. Buen baño y dependencias.

CARLOS ALAMOS
Casilla 3076

LA VILLA
DE
MADRID

RECIBIO

de las mejores casas de París:

Vestidos de Seda, Lana, Velo, Organdy, Abrigos, Chombas de Seda, Bolsones, Collares, Cinturones y Velos para Sombreros.

64 - AHUMADA - 64

O-10

Aux Galeries
Lafayette

SANTO DOMINGO 1081

Vestidos para
el Verano

de organdy velo, linón de hilo recién recibidos de la Casa de París.

Precios reducidos por la mejora del cambio.

MUSICA a 10 Cts.

En la "CASA AMARILLA", San Diego 236, tercera cuadra, pasando

FIJESE, ANTES DE ENTRAR, QUE EL LETRERO DIGA:

"Casa Amarilla

A nuestra distinguida clientela y al público en general les adverti rios comerciantes, poco ESCRUPULOSOS que están vendiendo música llena en papel de DIARIO, están haciendo el cuento del tío al público, queriend pintando sus casas de amarillo, para que se pueda confundir fácilmente acreditada casa.

Llega a tan poco la DELICADEZA de dichos señores, que con tal de pocos pesos (sea de un modo o de otro) no le temen al ridículo ni a que con el dedo, diciendo: ESE SE PRESTO A QUE LE PAGARAN LA PINTURA CON LA CONDICION QUE PINTARA DE AMARILLO!

Nuestra acreditada "CASA AMARILLA", Almacén de Música, Litograf es la única casa de este nombre en Chile, siendo la única casa editora y más barato, los que se quieran poner a competir con nuestra casa debe no valiéndose de medios VILES Y REÑIDOS CON LA CABALLEROSIDAD, si barato y bueno como hace "Casa Amarilla". Ver para creer.

A 10 CENTAVOS LAS SIGUIENTES:

Más, y más y siempre más, one-step.
The Vamp, shimmy-fox.
Mis amores, fado.
La canción del soldado, paso doble.
Alma argentina, tango.
Alma de Dios, canción húngara
Destino, vals con letra.
Perdón, vals con letra.
Salomé, fox-trot (el verdadero)
No pague más de 10 centavos.

Fado de mi tierra.
Fado 31.
Fado 33.
Fado Blanquita.
Acuérdate de mí, canción.
Niñas de América, two-step.
Beautiful Ohio, vals.
Ultimo vals, de la opereta.
Wispering, fox-trot.
Caixa da guitarra, fado.
Missouri, vals.
No pague más de 10 centavos.

Yaaka Hula, fox
Hindustan, fox-t
Chong, fox-trot.
Carne de cabare
Milonguita, tang
Flor de té, canc
Ojos que te vier
Tus ojos, (sus p
Perla roja, one-
My Own Iona, f
No pague más d

A 20 CENTAVOS LAS SIGUIENTES:

Llévame al té, canción.
Todo auténtico, fado.
Honolulu, one-step.
El carro del sol, canción.
Mick, fox-trot.
Alma y vida, couplet.
Agua que va río abajo, couplet
Alondra, couplet.
Chulapona, couplet.
Dime cómo andas, couplet.
El que a hierro mata, canción.
El idilio, canción.
El relicario, paso doble.
Juan Español, couplet.
La hora del té, tango.
Los ojos de Estanislao, couplet.

Canción napolitana.
Smiles, fox-trot.
Indianola, fox-trot.
Herminia, vals.
La maja aristocrática, couplet.
La maja pinturera, couplet.
La miss, couplet.
La marquesa del jazmín, couplet
La bandera pasa, canción.
La copla del majo, canción.
La cautiva, canción.
Fiori de stelle, mazurca.
Reti de amore, mazurca.
Margaritina, couplet.
Mi Luis, couplet.
Mala entraña, couplet.
Mi lancha pescadora, couplet.

Rayo de oro, c
Ya me perdí, c
Cara Lucía, tang
Visión, vals.
Bernabé, no abus
Capullo de rosa
Cavallería Rustic
Copihue rojo, c
La verbena de la
nera.
Mublim Moss, f
Nena, fox-trot.
Siempre amoros
Tango en do, A
Visión de Salom
La polola, tango
Millones de Arle

Para provincias, a 15 y 25 centavos más 1 peso para franqueo.

ULTIMAS NOVEDADES

que usted puede oir por nuestra pianista, de 10 a 12, y de 3 a 7.

BETTY, es el mejor SHIMMY que ha salido hasta ahora; vale sólo GRIMAS, vals por Angela Mateos; GRAN EXITO (se vendió la primera e días), vale UN PESO. KITI-KITI, el Shimmy de moda, por Pérez Freire. ¿POR QUE QUIERES MORIR? vals para canto y piano; este vals es una de composiciones del señor O. Pérez Freire; vale $ 1.40.

SOLO EL AMOR ES FECUNDO, vals Boston, por Ismael Rivera, y OTO mántico, por Ricardo Romero; estos valses fueron los que sacaron primer premio en el concurso musical que celebró esta Casa. Valen 2 pesos cada nes de lujo). Alhambra, one-step, 1 peso.

IMPERIO colosal Shimmy, saldrá el Martes. Vale sólo 1 peso.

MY MAN-MON HOMME, está a la venta, sólo a 40 centavos.

Además ofrecemos a usted todos los métodos y estudios del plan d torio Nacional, a precios fuera de toda competencia; igualmente, un gran s zas de música de todos los autores clásicos y bailables a mitad de precio.

Nuestra Casa es y será siempre la que vende más barato en Chile.

No se olviden: SAN DIEGO 236. Fíjese que el letrero diga: "CASA A no, pagará más y peor mercadería.

SAN DIEGO 236 - "CASA AMAR

3.a CUADRA (PASADO TARAPACA)

DEPORTES

CAMPEONATO INTERNACIONAL DE LAWN TENNIS

2.a SERIE DE SINGLES JUGADOS AYER, LOS HERMA- S TORRALVA OBTIENEN NUEVAS HONROSAS VICTORIAS CONTRA LOS URUGUAYOS

Los argentinos dominan igualmente a los paraguayos

e inician los torneos de dobles, en que nuestros representan- : L. Harnecker y H. Müller, dirimirán supremacías con la pareja argentina, formada por A. Zumelzu y A. Hortal

(Informaciones de nuestro corresponsal, por cable)

OS AIRES, 8.— Chi- argentinos vencieron evamente en los en- de singles por el nato internacional de

l **Knight**, argentino, al paraguayo Haddox , 6-0, 6-0.

Torralva, chileno, con- representante oriental es, triunfó por 6-1,

go Torralva, chileno, nce con el uruguayo , alcanzó la victoria 6-2, 6-2.

HARNECKER

orea, argentino, domi- paraguayo P. Mares, , 6-1, 6-1.

OS AIRES, 8.— Hoy vó el campeonato sur- no de tennis por la litre, con la segunda singles. Llamaron es- ente la atención los ros entre chilenos y os, por el reñido jue- sostuvieron los parti- . Los partidos entre yos y argentinos care- le interés evidencián- superioridad de estos

primer lance entre ht, argentino, y Had- raguayo, se impuso el atante local por 6-1,

ntinuación dirimieron cías los tennistas C. y P. Mares, argenti- paraguayo, respectiva- adjudicándose la vic- señor C. Morea, por , 6-2.

presentante oriental E. que ayer fué vencido mingo Torralva, jugó a Luis Torralva, desarrollando ambos una labor tesonera y atrayente. La contienda abarcó tres sets que fueron todos favorables al campeón chileno. El más interesante fué el último set en que por momentos el triunfo parecía pertenecerle al bravo y tenaz campeón uruguayo pero Luis Torralva, lo dominó en los últimos tramos en forma definitiva ante los aplausos entusiastas del numeroso y distinguido público que presenciaba la gran justa. Torralva se anotó la victoria por 6-1, 6-4, 7-5.

El equipo chileno formado por los señores Luis Harnecker y Herbert Müller que dirimirán supremacías hoy, con el cuadro argentino formado por los campeones señores

Zamelzu y Hortal

A Domingo Torralva le correspondió medirse con Eduardo Stanham, campeón uruguayo que ayer cayó batido por su hermano Luis. La contienda se resolvió con el fácil triunfo del representante chileno por 6-2, 6-2, 6-2.

Fuera de programa se verificó un interesante encuentro de exhibición en "dobles" entre un equipo argentino compuesto por los tennistas Armando Zamelzu y Arturo Hortal, contra un cuadro chileno representado por Domingo Torralva y Herbert Müller, haciéndose acreedores de grandes aplausos por el espléndido juego que desplegaron.

Se puso término a la reunión con un lucido té danzante preparado por las autoridades locales y el Buenos Aires Tennis Club en honor de las delegaciones extranjeras, al cual concurrieron numerosas familias especialmente invitadas.

El programa de mañana comprende la iniciación de los torneos de dobles en el cual intervendrán los siguientes equipos:

1.o Equipo argentino, constituído por los señores Armando Zumelzu y Arturo Hortal, contra equipo chileno representado por Luis Harnecker y Herbert Müller.

2.o Equipo paraguayo, formado por los señores Pedro Mares y Juan Haddox, contra cuadro uruguayo compuesto por los tennistas Eduardo Stanham y Eugenio Pieres.

BUENOS AIRES 8.—Especial entusiasmo reina en las esferas sociales y deportivas por presenciar los encuentros dobles que se realizarán mañana Domingo.

MULLER

El Lunes se llevarán a efecto los semi-finales de singles con los siguientes encuentros:

1.o Lionel H. Knight, argentino, contra Luis Torralva, chileno.

2.o Carlos Morca, argentino, contra Domingo Torralva, chileno.

El final entre los vencedores de estas dos contiendas ha sido fijado para el Miércoles 12.

UN SALUDO DEL JEFE DE LA DELEGACION CHILENA

BUENOS AIRES 8. — "La Nación".— Santiago. — Ayer inicióse el campeonato obteniendo Chile dos puntos contra el Uruguay, y Argentina dos tantos contra el Paraguay. Nuestra patria mereció especiales demostraciones de afecto ante el triunfo de sus representantes, hermanos Torralva, las que transmito a mis compatriotas por intermedio de ese gran diario. Afectuosos saludos—Harnecker.

FOOT-BALL

PEONATO SURAMERICANO POR LA "COPA ÀMERICA"

se jugará la gran contienda Uruguayos contra Paraguayos

terreno que el Club Ba- see en Buenos Aires, se hoy el segundo encuen- del campeonato surame- foot-ball en competen- el clásico trofeo Amé-

P. M., entrarán al te portivo los equipos selec- de las Asociaciones uru- paraguayas, respectiva-

ero de estos equipos ten- u cargo la defensa del título de "campeón del e", que detenta desde el no.

dro paraguayo se presen- rimera vez en tierra ex- a una pista de carácter nal.

antecedentes auguran a nda de hoy un éxito ha justificándose por esto la ón que reina en las es- portivas bonaerenses por r la etapa.

el encuentro el árbitro . Castro, brasileño, mingo último, ante una concurrencia que no bajaba de 25.000 expectadores se inauguró el campeonato con el encuentro argentina versus Brasil, ante el referee oriental, señor Ricardo Vallarino. Los cuadros se presentaron al terreno deportivo en la siguiente forma:

Brasileños.—

Kuntz
Baratta Netto
Láys Alfredihno Dino
Candiotta Candionor Machado
Quinaraes Orlando

O

Chavín Calomino
Echeverría Soza Lebonatti
Solari Delavalle López (cap.)
Bearzotti Celli
Tesorieri

Argentinos.—

El triunfo correspondió al equipo argentino por un tanto contra cero.

TERIO RAMIREZ I c. A CENTRAL I.— Hoy, a A. M., en la cancha del se jugará esta interesan- a.

X ITALIANO c. SPOR- E VALPARAISO.— El 1.o mbre se verificará en la el velódromo Cóndor, San .o 4354, el primer match tos equipos. Los conten- rán los primeros cuadros ocietá Sportiva de Valpa- del Audax de esta ciudad larán un intercambio de s en competencia por un rofeo donado por un dis- miembro de la colonia .

dax Italiano seleccionará entos hoy, a las 9 A. M., isma cancha.

ASOCIACION ATLETICA Y DE FOOT-BALL DE SAN MIGUEL. —Hoy a las 4 P. M., ante el árbitro señor Dositeo González, practicará el seleccionado de esta Asociación, en la cancha de la Av. Subercaseaux, con el Angamos I, club formado por algunos jóvenes de la Casa Gath y Chaves y otros buenos jugadores.

Los equipos se presentarán en la siguiente forma:

Asociación San Miguel.—R. Valera, R. Pérez, T. Rodríguez, Z. Constanzo, G. Cáceres, L. González, R. Sandoval, R. Suárez, S. Rodríguez, P. Quiñones, V. Berríos (cap).

Angamos F. C.—Vergara, Gatica, Beiza, Santibáñez, Pino, Miranda, E. López, R. Ganter, Romo, C. Céspedes, R. Ibaceta.

El preliminar estará a cargo de los equipos infantiles Galvarino Atlético y Fábrica de Vidrios.

De directores de turno estarán los señores Ricardo Olavarría, Rafael Letelier y Emeterio Aguirre.

1.o DE MAYO F. C.— Hoy, a las 8.30 A. M., se dará comienzo al torneo de foot-ball y atletismo que esta institución ha organizado entre sus asociados con motivo de efectuarse hoy la repartición de premios de la temporada de 1920. Terminado el torneo, esta institución se dirigirá a una quinta de los alrededores de Santiago, donde se servirá un lunch, con lo que se pondrá término a esta fiesta.

¡Cuantas Existencias!

se deslizarían perfectamente dichosas a través de la vida, y por el contrario, discurren penosas y tristes a causa de jaquecas persistentes o de neuralgias continuas! En tales casos, consideramos un deber aconsejar el uso de las Perlas de Esencia de Trementina de Clertan. Tres o cuatro Perlas de Esencia de Trementina de Clertan bastan, en efecto, para disipar en unos cuantos minutos toda neuralgia, por doloroso que sea su asiento, la cabeza, los miembros o el costado. Igualmente disipa toda jaqueca por alarmantes que se presenten su violencia o su carácter.

A esto se debe el que la Academia de Medicina de París, que tan poco pródiga es en punto a elogios, haya aprobado el procedimiento seguido en la preparación de este medicamento, recomendándole por modo tan explícito a la confianza de los enfermos. De venta en todas las farmacias.

Advertencia.— Toda confusión se evita sin más que exigir sobre la envoltura las señas del Laboratorio: Casa L. Frere, 19 rue Jacob, París.

A beneficio de la Casa de Salud "España"

La importante reunión de hoy en la cancha del Ibérico

Las Fiestas de la Raza se inician oficialmente hoy con una interesante reunión deportiva que se verificará en la tarde en la cancha del Ibérico, Independencia número 1257.

La fiesta será prestigiada con la concurrencia del Excmo. señor don Manuel Walls y Merino, Ministro de España, quien ha ofrecido entusiastamente su concurso a este torneo ofreciendo, además, algunos estímulos a los competidores.

Se iniciará la tarde, a las 2 P. M., con el encuentro entre el equipo de la Escuela de Carabineros y el Royal, del Cantón Militar de Providencia, en competencia por la Copa de Plata donada por don Emilio Barayón, presidente de la Brigada Exploradores España, y doce medallas de plata ofrecidas por el Excmo. señor Ministro.

Dirigirá la contienda el árbitro señor Carlos Fanta, asesorado por los guardalíneas señores teniente Gabriel Cristi, presidente del Carabineros F. C., y señor Pérez, vice-presidente de la Asociación Militar.

Los conjuntos se presentarán en la siguiente forma:

Cantón Militar de Providencia

Ibacache
Rojas, Morgado
Armuna, Luco, Gárnica
González, Gutiérrez, Jerez
Massa (cap.) Martínez

O

Aravena González
Campusano, Acuña, Guerrero
Guzmán, Lawrence, Pastén
Brito, Hernández (cap.)
Tourrel

Escuela de Carabineros

Se completará la reunión con el partido entre los aguerridos clubs Internado e Ibérico, el que se dará comienzo a las 4 P. M., dirigido por el señor C. Bertone.

Salvo modificaciones de última hora, los conjuntos se presentarán en la siguiente forma:

Internado

Urrutia
Osorio, Rojas
Araya, Morán, Avilés
Vicuña, Ahumada, Rivera,
Vicencio Vicencio

O

Mediavilla J. Pardo
Estévez, Legarreta, Arrillaga
Sirkorsky, Huerta, Plá
Martínez, Gondra
Lapiedra

Ibérico

Reservas del Internado: J. Pepe, F. Cortínez, H. Baeza, Maturana, Pérez, Quiroga.

De linesman actuarán los jugadores internacionales Domínguez y Vergara.

El espectáculo será amenizado por dos bandas militares.

El valor de las entradas se ha fijado en $ 2 tribunas, y $ 1 entrada general. Las señoras y señoritas pagarán $ 1 con derecho a tribuna.

SANTIAGO I CON GUACOLDA I.—Hoy, a las 4 P. M., se efectuará en la cancha de la Avenida del Panteón este encuentro por la Copa Chile.

Al término del match se reunirán los socios del Santiago y algunos invitados para ofrecerle una manifestación de despedida al capitán del primer equipo del Santiago, señor Armando Valderrama, con ocasión de ausentarse a Valparaíso, donde ha sido destinado.

ASOCIACION DE FOOT-BALL DE SANTIAGO. — Las partidas que estaban fijadas para hoy en la cancha N.o 3 han sido suspendidas, por no haberse alcanzado a terminar los trabajos que en ella se verifican.

EXCURSIONISMO

LA REUNION FAMILIAR DEL CENTRO LOS PIRINEOS.— Una agradable tarde campestre es la que ofrece hoy el señor Manuel Pino a los socios y familias de esta institución.

El sitio elegido es un parque de los alrededores del Cerro San Cristóbal, graciosamente facilitado por su propietario el señor Luis Martínez.

Esta fiesta, preparatoria de las que se organizarán con ocasión del séptimo año de vida que cumple el Centro el 12 de Noviembre próximo, tendrá un buen programa de diversiones, baile y un lunch.

Las familias deberán llegar al sitio de la fiesta en tranvías Los Leones y descender en calle Montolín.

MEZQUITA

Cigarrillo con tabaco Maryland.
Boquilla ambré, 40 centavos.

Convalecientes, debilitados.
Les conviene usar nuestro legítimo

VINO DE QUINA

Exija nuestra marca

LABORATORIO CHILE

SANTIAGO

LOS ENCUENTROS OFICIALES DE HOY

POR LA ASOCIACION SANTIAGO

CLUBS COMPETIDORES	CANCHAS	HORAS	ARBITROS	DIRECTORES
Copa República				
Gimnástico con Universo	Independencia 1	2.30 P. M.	F. Viveros	M. Schmidt
Magallanes con 5 de Abril	Independencia 1	4.30 P. M.	E. Lecaros	M. Schmidt
F. Libertad con Britania	Independencia 2	4.30 P. M.	E. Santibáñez	M. Schmidt
Copa Chile				
Santiago con Guacolda	Santiago	4 P. M.	M. Moreno	R. García
Copa Caupolicán				
M. Eléctrica con Etcheverry	Caacabuco	2.30 P. M.	H. Moscoso	Deleg. Chacabuco
Esperanto con U. La Paz	Independencia 2	2.30 P. M.	E. Lecaros	Juan Isla
U. Chacabuco con Wanderer	Chacabuco	4.30 P. M.	J. Olaiquiaga	S. Salinas
Copa Independencia				
Gimnástico con Universo	Independencia 2	10.45 A. M.	O. Gallardo	J. B. Muñoz
Magallanes con 5 de Abril	Independencia 1	10.45 A. M.	J. L. Huerta	O. Castillo
F. Libertad con Britania	Independencia 1	9.30 A. M.	J. Lapiedra	O. Castillo
Copa Arauco				
Ibérico con Guacolda	Ibérico	10.30 A. M.	J. N. Soto	A. Bazáñez
Copa Huelen				
U. Chacabuco con Metalúrgico	Chacabuco	10.45 A. M.	A. Besoain	Hormazábal - Poblete

POR LA LIGA SANTIAGO

1.a División				
M. Star con F. de Vidrios	Morning Star	3.30 P. M.	L. Zegers	A. Guzmán
C. Walker con Alianza	F. de Vidrios	4 P. M.	J. Vásquez C.	P. Avendaño
2.a División				
M. Star con C. Walker	Morning Star	10.15 A. M.	R. Hernández	I. Dottone
Mundial con Alianza	F. de Vidrios	2.30 P. M.	N. Moreno	P. Avendaño
3.a División				
F. de Vidrios con J. M. Infante	F. de Vidrios	10.30 A. M.	J. Jiménez	A. Pérez

POR LA LIGA METROPOLITANA

1.a División				
Carioca con Submarino	Metropolitana	2.15 P. M.	J. Sepúlveda	Alfonso Silva
Maestranza con U. Chilena	Metropolitana	4 P. M.	C. Fanta	Roberto Miranda
División Intermedia				
Carioca II con Arauco I.	Metropolitana	10.30 P. M	R. Barrueto	Amador Olivos
Segunda División				
C. Condell con S. Ecuador	Tocornal	3 P. M.	V. Montalva	Manuel Reyes
Tercera División				
U. Caldereros II con Los Carreras II	Metropolitana	9.15 A. M.	F. Horta	Amador Olivos

POR LA LIGA NACIONAL DE FOOTBALL

Primera División				
G. Bulnes con M. Acevedo	San Ramón	4 P. M.	A. Aguirre	L. Valdivieso
P. y Hogar con U. San Eugenio	San Ramón	2.15 P. M.	M. Sepúlveda	L. Valdivieso
Jorge V con Independencia	Santiago	2.15 P. M.	R. Moreno	Delegados Clubs
U. Camilo Henríquez con Bernal	Badminton	2.15 P. M.	Avila	P. Pacheco
E. Nacional con Vega Central	Badminton	4 P. M.	P. Pacheco	P. Pacheco
Segunda División				
U. Camilo Henríquez con Bernal	San Ramón	9.15 P. M.	R. Moreno	H. Meza

POR LA LIGA INFANTIL

Copa Magallanes				
Santiago con Independencia	Santiago	11 A. M	R. Laval	Heredia
Copa Pacífico				
F. de Vidrios con Gath y Chaves	Fca. de Vidrios	9 A. M.	O. Vera	Gómez
Copa Cóndor				
Independencia con Esmeralda	Santiago	9 A. M.	R. Laval	Heredia
Esperanto con Tomás Freire	San Eugenio	3.30 P. M.	Prieto	Prieto

POR LA LIGA ARRIETA

Primera División				
Santa Elena con Guindos	Peñalolén	2.15 P. M.	J. Catenacci	Custodio Berríos
Copa A. F. de Chile				
U Centenario con I. Sporting	Peñalolén	4 P. M.	C. Berríos	Custodio Berríos
Segunda División				
S. Elena II con Huelén I.	Peñalolén	10 A. M.	J. Catenacci	R Gómez

POR LA LIGA OBRERA

Segunda Serie				
B. Nacional con Chile A.	U. Americana	3.30 P. M.	Barrueto	Aravena
T. Edison con Orompello	N.o 1	3.30 P. M.	Cerda	Opazo
Tercera Serie				
Pensylvania con L. Cochrane	U. Americana	2 P M.	L. Pérez	C. Baeza (Gral).

POR LA LIGA MILITAR

Primera Serie				
E. Militar con E. de Caballería	E. de Caballería	2.30 P. M.	José Salinas	M. Moyano
Segunda Serie				
Carabineros con B. de Tren	E. de Caballería	9 A. M.	López	Luis Zarnig.

ATLETISMO

LA REUNION DE HOY ORGANIZADA POR LA UNION NACIONAL

Se llevará a efecto en los Campos de Sports de Ñuñoa

Los Centros de la Unión Nacional realizarán en los Campos de Sports de Ñuñoa, el segundo torneo atlético por la "Copa Manuel Langer".

La reunión promete resultar interesante a juzgar por el programa y el esmerado entrenamiento de los distintos atletas que tomarán parte.

A este acto deportivo han sido invitadas las familias de los socios de la Unión Nacional, y especialmente los miembros del Consejo General y Provincial.

PROGRAMA:

El programa de este torneo será el siguiente:

En la mañana (A las 8.30 A. M.)

1.o Serie 100 metros planos.
2.o Lanzamiento de la bala.
3.o Salto triple.
4.o Serie 200 metros planos.
5.o Salto alto con impulso.
6.o Lanzamiento del disco.
7.o Salto largo sin impulso.
8.o 1,609 metros (milla).
9.o Serie 110 metros vallas.

En la tarde (A las 2.30 P. M.)

1.o Final 100 metros planos.
2.o Lanzamiento del dardo.
3.o Salto largo con impulso.
4.o Final 200 metros planos.
5.o Salto de la garrocha.
6.o Salto alto sin impulso.
7.o 400 metros planos.
8.o Lanzamiento del martillo.
9.o Final 110 metros vallas.
10. 5,000 metros planos.
11. Postas 4x100.

La entrada a esta hermosa reunión deportiva será libre.

CICLISMO

LA REUNION DE HOY EN EL PARQUE COUSIÑO

A beneficio de la Liga Protectora de Estudiantes Pobres

La clásica reunión ciclista que año a año se dedica en esta época a beneficio de la simpática institución la Liga Protectora de Estudiantes Pobres, se verificará en la tarde de hoy en el Velódromo del Parque Cousiño. Nuestros deportistas siempre han acudido presurosos a este altruista llamado y no dudamos por lo tanto que, como siempre el local de la fiesta estará hoy muy concurrido.

La organización de este torneo ha estado a cargo del entusiasta caballero, fundador de la Unión Ciclista de Chile señor Erasmo Vásquez, quien no ha omitido esfuerzos porque el programa sea del más alto agrado.

En efecto, consta éste de 9 pruebas que reune cada una de ellas a numerosos inscritos que darán a las respectivas contiendas un desarrollo de interés. Alejandro Vidal, L. Mantelli, D. Angulo, Massanet, Vargas, Moraga y muchos otros se han inscrito en las carreras de fondo, las que tendrán seguramente un lucido desenlace.

EL PROGRAMA

Damos a continuación el programa completo de este event ciclista:

1.a carrera, 2,000 metros. Dos categorías. Para alumnos de Liceos. La clasificación la harán los comisarios el mismo día de las carreras.

2.a carrera, correspondiente a la tercera carrera del año 1919 y primera del año 20. Mil metros campeonato de velocidad. Copa Casas de Préstamos. Inscripción libre para equipos de dos corredores por club. Premios: 1|4 derecho de la copa para el club que resulte ganador. Tres premios para los ciclistas que ganen.

3.a carrera. Copa San Juan de Dios. Tres mil metros (para Juniors) 2.a categoría. Premios: 1|4 derecho a la copa para el club ganador y tres premios para los ciclistas.

4.a carrera. Para señoritas. 1,000 metros. Habrá varios premios.

5.a carrera. Copa Comercio. 5,000 metros para juniors primera categoría. Premios: 1|4 derecho a la copa para el Club ganador y tres puntos para los ciclistas.

6.a carrera. 1,000 metros para corredores con trajes de fantasía. Primer premio al ganador y segundo al que hará más reír a la concurrencia. Este premio será asignado por las señoras y señoritas asistentes y por mayoría de votos entre ellas.

7.a carrera para equipos de tres corredores por club. Copa Ilustre Municipalidad.

20,000 metros, campeonato semi fondo. Premios: 1|4 derecho a la copa para el club vencedor y tres premios para los ciclistas ganadores.

8.a carrera para niños menores de quince años. 1,000 metros, tres premios.

9.a carrera, para ciclistas entrenados con motocicleta. 20,000 metros. Copa Gath y Chaves. Tres premios a los ciclistas y tres premios a los motoristas.

LOS PREMIOS

Como consta en el detalle del programa, varias casas comerciales y la Ilustre Municipalidad de Santiago ha ofrecido valiosos premios para la reunión de hoy.

El público asistente podrá participar de una rifa de cuatro objetos valiosos con sólo conservar su boleto de entrada, pues todos van numerados y al final puestos en rifa sin mayor costo.

Una banda militar amenizará el acto.

ESCOBILLAS para las manos.
ESCOBILLAS para la ropa.
ESCOBILLAS para calzado.
ESCOBILLAS para establos.
ESCOBILLAS para lavar vasijas.
ESCOBILLONES de todas clases.

OFRECE:

La gran Fabrica Escobillas

MONEDA 3095

GMO. J. LYON.

INFORMACIONES DEL EXTERIOR

Servicios de nuestros corresponsales especiales, vías Eastern y All America Cables, Inc., de "The Associated Press", vía All America inc. y de la Agencia Havas

LOS REPRESENTANTES DE POLONIA Y DE LOS SOVIETS LLEGAN A UN ACU RESPECTO DE LA VIGENCIA DEL TRATADO DE RIGA

LA PRENSA BOLIVIANA CENSURA UNANIMEMENTE LA CIRCULAR DE LA CANCILLERIA, REFERENTE A LA ACTUACION DE SUS REPRESENTANTES EN GINEBRA

AYER FUE INAUGURADO EN MOSCOU EL CONGRESO PAN-RUSO

Von Schoeber ha reorganizado el Gabinete austriaco

Continúa en el Senado norteamericano el debate sobre el proyecto Borah

LOS MOROS HABRIAN EVACUADO EL MONTE GURUGU

GRAN BRETAÑA

LA DELEGACION IRLANDESA SE DIRIGE PARA LONDRES

DUBLIN, 8.—Una enorme y entusiasta muchedumbre despidió esta mañana a la delegación irlandesa que va a la conferencia de Lóndres.

En la despedida estaban presentes todos los plenipotenciarios a excepción de Mr. Michael Collins, quien saldrá el Lunes.

LAS NEGOCIACIONES ANGLO-IRLANDESAS

LONDRES 8.—Los diarios dicen que las negociaciones anglo-irlandesas durarán hasta la Pascua de Navidad.

En los diferentes círculos se cree que a dicha conferencia se subordinará la cuestión de poner en libertad al Procurador General de la Corona, que los sinnfeinistas capturaron hace algún tiempo.

APRECIACIONES SOBRE LA RESPUESTA DE CHINA AL JAPON

LONDRES 8.—En los círculos políticos se estima que la contestación de China al Japón, equivaldría a una invitación para abandonar Shantung.

LLEGADAS DE CUATRO DELEGADOS IRLANDESES

LONDRES, 8.— Cuatro delegados sinnfeinistas a la conferencia de Londres llegarón esta tarde, siendo recibidos por una gran cantidad de irlandeses que los aclamó entusiastamente.

UNA EXPLICACION AL RETARDO DEL GOBIERNO BRITANICO PARA FIJAR LA FECHA DE UNA CEREMONIA

LONDRES 8. — El atraso del Gobierno británico para fijar la fecha en que el general Pershing colocara sobre la tumba del soldado anónimo británico la medalla que le otorgó el Congreso norteamericano se debe, según se dice en los círculos oficiales, a las dificultades de procedimiento las que son causadas particularmente por el hecho de que los jefes de varios departamentos interesados se encuentran fuera de Londres. El Ministerio de Relaciones Exteriores cree que se obtendrá una decisión dentro de algunos días.

FRANCIA

MATRIMONIO DE PRINCIPES

PARIS, 8.—Williams Leeds, hijo menor de la princesa Anastasia de Grecia, se casó hoy civilmente con la princesa Xenia, nieta del Rey Constantino.

LA COLOCACION DE LA MEDALLA ENVIADA POR EL CONGRESO NORTEAMERICANO en la tumba del soldado anónimo británico

PARIS 8.—El Gobierno británico aún no ha notificado al general Pershing de los preparativos que se harían para colocar la medalla enviada por el Congreso norteamericano en la tumba del soldado anónimo británico, en la Abadía de Westminster, ni le ha dado explicación alguna acerca de ese retardo.

Se dice que hay grandes posibilidades de que la mencionada ceremonia no se verifique.

REDUCCION DE LOS GASTOS DEL EJERCITO Y MARINA a mil millones de francos

PARIS 8.—El comité financiero espera reducir el presupuesto de marina y del ejército a un mil millones de francos.

Los gastos de administración de las regiones liberadas ascenderán aproximadamente a la misma cantidad.

REGRESO DE UN BATALLON NORTEAMERICANO A COBLENZA

PARIS, 8.—El batallón escogido de soldados norteamericanos que vino la semana pasada de Coblenza para actuar como guardia de honor cuando el general Pershing colocó la medalla de honor otorgada por el Congreso norteamericano en la tumba del soldado anónimo francés, y que había permanecido en esta capital en espera de que el Gobierno británico preparara una ceremonia semejante en Londres regresará mañana a Coblenza.

La decisión de no prolongar la estada de ese destacamento en París se debe a que el Gobierno británico no ha fijado fecha alguna para la ceremonia mencionada.

DECLARACIONES DEL PRESIDENTE DEL DAIL EIREANN

PARIS, 8.— "Excelsior" ha entrevistado a Mr. O'Callaghan, presidente del Dail Eireann, que está actualmente en París.

El entrevistado declaró que Irlanda desea sinceramente el restablecimiento de la paz con Inglaterra, pero que rechaza el estatuto de los dominios.

"Irlanda, dijo, desea una paz justa y honorable, sobre la base de una separación con el Ulster. Irlanda independiente no rechazaría un proyecto de alianza defensiva con Inglaterra, pero no consentirá jamás un vasallaje a la corona británica".

EL MINISTRO DEL PERU EN PARIS OPINA

SOBRE LA DEMANDA DE BOLIVIA ANTE LA LIGA DE LAS NACIONES

PARIS 9. — "Le Temps" pidió su opinión personal al Ministro del Perú, señor Cornejo, en su carácter de jurisconsulto, respecto a los asuntos suramericanos discutidos en Ginebra.

A propósito de la cuestión de Bolivia, el Ministro hizo notar que el artículo 19 es muy preciso que comprende todos los tratados, a excepción del de Versailles, creador de la Sociedad de las Naciones.

Agregó que la Doctrina Monroe fué siempre compatible con el arbitraje de las potencias europeas en cuestiones americanas, y considera que los argumentos chilenos presentados son inoportunos.

"La amenaza de Chile de abandonar la Asamblea—dijo—es incompatible con el funcionamiento de toda sociedad jurídica.

El señor Cornejo se felicita de que la Asamblea no haya arreglado esta cuestión y de que Bolivia se reservara todos sus derechos.

Declara, finalmente, que está convencido de que si la cuestión vuelve de nuevo ante la Asamblea, Bolivia podrá tener en su favor las opiniones emitidas por eminentes jurisconsultos.

REUNION DE LA CONFERENCIA DE LOS EMBAJADORES

PARIS 9. — La Conferencia de los Embajadores examinó los informes dados sobre la situación de los comitadjis occidentales, y estudió las medidas de orden para la aplicación de la decisión del Consejo de la Sociedad de las Naciones, sobre la Alta Silesia.

BELGICA

EN LA COMISION INTERNACIONAL DE SOCORROS A RUSIA

BRUSELAS 8. — La Comisión Internacional de Socorros a Rusia, al terminar su sesión adoptó una moción, según la cual, para inspirar confianza y de este modo facilitar los crédtios, sería necesario a Rusia reconocer sus antiguas deudas y garantizar los futuros adelantos para alimentos. Los negociantes han solicitado, además, antes de exportar alimentos a Rusia, que ésta disfrute de una estabilidad económica que asegure su productividad.

Se dice que la petición del reconocimiento de sus deudas por Rusia no está basada en motivos políticos, sino en consideraciones económicas vitales y que los créditos otorgados, ya sea por los Gobiernos o por los particulares serán utilizados por la Comisión de acuerdo con las informaciones recogidas por la misión técnica investigadora que se enviaría a Rusia.

La delegación italiana manifestó sus reservas a la moción que pide el reconocimiento de las deudas como condición previa de los socorros, y las otras delegaciones dudan acerca de si tienen suficiente autoridad para votar esas conclusiones.

HOLANDA

RECONOCIMIENTO DEL GOBIERNO DE LITUANIA

LA HAYA, 8.—El Gobierno ha reconocido el Gobierno de Lituania.

EL FALLO EN LAS DIFERENCIAS FRANCO-PERUANAS

LA HAYA 8.— El Tribunal Arbitral pronunciará el Martes su sentencia en las diferencias franco-peruanas.

SUIZA

EL CONSEJO DE LA LIGA HA TERMINADO LAS DELIBERACIONES RESPECTO A LA CUESTION SILESIANA

GINEBRA, 8.—Las deliberaciones del Consejo de la Liga respecto a la cuestión de la Alta Silesia están virtualmente terminadas y se espera que la decisión será tomada el 13 del presente.

Las proposiciones del Consejo serán sometidas previamente en forma no oficial a los Gobiernos de Gran Bretaña, Italia y Francia, a fin de sondear su opinión antes de presentar el texto oficial y definitivo.

Las hostilidades en Marruecos

LAS TROPAS ESPAÑOLAS DISPERSAN EL ENEMIGO

MELILLA, 8. — Las últimas noticias son en extremo satisfactorias. Las fuerzas españolas dispersaron a los moros, venciendo a las grandes caravanas que repasan Kert evacuado el Monte Gurugu, el cual se espera tomar muy en breve.

TRANQUILIDAD EN MELILLA

MADRID, 8.— Una información de carácter oficial dice que en Melilla reina tranquilidad.

FALSOS RUMORES SOBRE NEGOCIACIONES SECRETAS CON UN JEFE MORO

MADRID, 8. — Se desmiente que España negocie secretamente con el jefe moro Abd-El Krin, para llegar a pactar.

POSIBLE ASCENSO DEL GENERAL BERENGUER

MADRID, 8. — Se rumora que el general Berenguer será ascendido a teniente general.

LOS OBJETIVOS DEL VIAJE DEL MINISTRO DE LA GUERRA A MELILLA

MADRID 8.—Se anuncia oficialmente que el viaje del Ministro de la Guerra a Melilla tiene por objeto conferenciar con el Alto Comisionado, señor Berenguer, para trazar el plan de la nueva ofensiva y conocer detalladamente los sucesos de Marruecos y estar así el Gobierno en condiciones de contestar las interpelaciones que se susciten sobre la campaña cuando se abran las cortes.

El señor Maura ha declarado que está dispuetso a permanecer en el parlamento hasta que se hayan aprobado todos los proyectos de urgencia que están sobre el tapete.

Respecto de la actuación de Berenguer hizo elogios entusiastas, manifestando que es insustituible para llevar adelante los planes de la campaña.

El Ministro de la Guerra concretará al general Berenguer el criterio del Gobierno, el cual considera favorables las circunstancias actuales para entablar desde ahora una acción política simultánea a la militar en la zona de guerra que responda a la verdadera idea del protectorado. Se cree que hasta que el Ministro de la Guerra no haya conferenciado con el general Berenguer no se dará comienzo a la segunda ofensiva.

LOS MOROS HABRIAN EVACUADO EL MONTE GURUGU

MADRID, 8.— Los riffeños habrían evacuado el macizo de Gurugu y varios jefes de importantes tribus estarían preparando la sumisión.

Según el diario "El Sol", el jefe de la Harca, Abd-el-Krin, estaría completamente descorazonado y pensaría presentar la sumisión a las autoridades españolas.

LA SITUACION EN EL RIFF

Las últimas operaciones militares. — Consecuencias que ellas podrán tener para los resultados definitivos de la campaña

MADRID, 8.—En todas partes hay un entusiasmo indescriptible con motivo de los triunfos españoles en el Africa.

La campaña pesimista que venía haciendo una pequeña minoría de amargados se ha ido debilitando hasta que se han rendido todos a la evidencia de los hechos mismos calificados muchas veces de .frondosidades literarias cuando los comunicados militares transmitían detalladamente el resultado de las últimas victorias. Ese grupo confiesa ahora de exagerado su augurio aún cuando se felicitan de haberse equivocado.

Se reconoce unánimemente que el general Berenguer ha trazado y ejecutado sus planes de guerra con insuperable acierto, aún cuando todavía tiene algunos detractores sistemáticos, reacios a transigir con la realidad, los que indudablemente pesan muy poco en la balanza de las apreciaciones, cuando se trata de un caso de justicia que se impone por sí mismo.

El Alto Comisionado habría podido obtener fácilmente un triunfo aparatoso reconquistando las posiciones de Zeluán y Monte Arruit, lo que habría provocado en la opinión un entusiasmo enorme; pero su criterio sereno prefirió realizar los planes lógicos que había trazado, empeñado en una labor menos efectista, quizá más costosa y más sangrienta; pero de positiva eficacia, combatiendo primero en el terreno abrupto, que era en donde estaba el mayor peligro.

El jefe de la Harca rifeña advirtió la excelente táctica de Berenguer y por eso acudió personalmente con el grueso de sus fuerzas en la convicción de que era cuestión de vida o muerte la batalla empeñada, pues de ella dependía el éxito definitivo de la campaña.

La derrota de los kabileños ha traído un cambio radical en la situación, pues, el triunfo completo de las armas españolas es ya inevitable. Todas las referencias confirman que las harcas sufrieron en los últimos combates más de tres mil bajas, cifra a que nunca llegó la mortandad de los moros en ningún combate, lo que ha causado un enorme desaliento en las filas de los rebeldes; pero es todavía de mayor importancia el terreno abrupto perdido, en el cual los moros se desenvolvían con gran facilidad, porque conociéndolo palmo a palmo, llevaban cierta superioridad en la lucha.

Conquistado ya Gurugu la lucha se habrá realizado con toda precisión conforme al plan primitivo trazado por Berenguer y la obra restante se realizará sin dificultades de importancia.

El desastre sufrido por nuestras tropas en Annual tuvo la virtud de envalentonar a las harcas riffeñas, su moral se elevó considerablemente, circunstancias que fué aprovechada por Abd-el-Krin y sus secuaces para desplegar una activísima propaganda en todas las regiones, logrando levantar en armas en contra de España a millares de kabileños, a quienes los jefes agitadores aseguraban la inmediata posesión de Melilla y el eterno alejamiento de sus dominadores. De esta manera fué cómo obtuvieron la cooperación de casi todas las filas ,hasta de las más adictas a España. Olvidaron en aquellos momentos de exitación riffeña los grandes beneficios que habían recibido, siendo inducidas al mismo tiempo a plegarse a los rebeldes por temor de que se ejercitaran contra ellos atroces venganzas, si como se aseguraba, obtenían un triunfo definitivo en contra de los españoles. Pero Abd-el Krin y sus secuaces no contaron con el formidable esfuerzo que haría nuestro ejército en un tiempo brevísimo, esfuerzo doblemente meritorio porque la mayoría de los escuadrones y batallones llevados a la zona de guerra contaban con el cincuenta por ciento de sus soldados, con una cuota de jóvenes distinguidos, faltos de práctica; pero que han dado la nota gloriosa batiéndose con una bisarría admirable.

El harca está completamente desmoralizada ante el desastre que acaba de sufrir; a la ferocidad que comportaba en las últimas luchas ha sucedido un enorme pánico, huyendo a la desbandada y retirándose con su jefe Abel-Krin al interior del territorio. Las kabilas más próximas a los lugares de combate, temiendo que el ejército castigue sus crueldades ofrecen una sumisión incondicional, previa la entrega de todos los armamentos y dispuestas a pedir perdón a las autoridades militares.

Estamos, pues, ahora, en condiciones de proceder según convenga a nuestros intereses. Sobre este punto girarán las conversaciones entre el general Berenguer y La Cierva que se ha trasladado al lugar de los sucesos.

Tal es la situación actual en el Riff. Puede decirse que España se ha sacado más pronto que lo que se esperaba esta punzante espina que significó el tremendo aún que momentáneo desastre de Annual, cuya causa todavía no es ocasión de determinar.

MARIANO FERNANDEZ

ESPAÑA

EL MINISTRO DE LA GUERRA

MALAGA, 8.—El temporal reciente impide al Ministro señor la Cierva partir a Melilla.

ITALIA

LA CONFERENCIA DEL BURGENLAND

VENECIA 8.— La Conferencia sobre el Burgenland ha sido postergada hasta la próxima semana debido a que las delegaciones austriacas y húngaras no alcanzarán a llegar a tiempo a la sesión del Domingo.

Se cree que la discusión durará unos cuatro o cinco días.

ALEMANIA

EL CANCILLER WIRTH SE MUESTRA FAVORABLE A LAS CONCLUSIONES DEL ACUERDO DE WIESBADEN

BERLIN 8.— Entrevistado el canciller Wirth se mostró favorable a las conclusiones del acuerdo financiero de Wiesbaden, diciendo que un acuerdo semejante debe hacerse también con Inglaterra.

La generalidad de la prensa alemana se muestra satisfecha de aquel acuerdo.

**RATHENAU
ACUERDO
LONDRES**

Maguncia, H
que el acuerd
muestra la
proca de Fr
jo que dicho
problema m
el de la reco
giones desva
poniéndose p
un gran esfu
su firme vo
al resurgimie
considera co
colaboración
diente a la p
venir.

**AU
REORGANIZA**

VIENA, 8.—
reorganizado
gando la car
Alfred Guertl
a Alfred Gru
Ejército a Jo

**VON SCHOB
SU VIA**

VIENA 8.—
ber ha posterg
su viaje a Ita
debe, según
inquietantes q
de graves hech
rrido dentro d
sabe que las a
tado extraordi
autorías de d
Los húngaro

Morfinomanía y nerviosos. Aislamiento y curación. Médico y personal especialistas. Sanatorio Dr. Riveros, Avenida Matta 586. Teléfono 97, Matadero.

LA VENCEDORA
CIGARRILLOS HABANOS SELECCIONADOS
80 Cts. La Cajetilla

Silos "King"

monolíticos de concreto armado, no admiten competencia. Son los más seguros, económicos y baratos. Se recomiendan por sí solos.

Solicite mayores datos y presupuestos a sus únicos concesionarios:

Saavedra, Benard & Cia.
BANDERA 419

Casimires Ingleses
lanas finas, retorcidas, negros, azules y café, a precio de réclame.
25 PESOS METRO
Bandera 702, esquina Rosas, edificio de 4 pisos
TRUEBA VILLA Y CIA.

Por instalaciones
DE SALAS DE BAÑO
Calefacción Central
POR AGUA CALIENTE VAPOR O GAS
SERVICIO DE AGUA CALIENTE
Para grandes establecimientos sean Hospitales, Gotas de Leche, Clubs, Clínicas, etc.
Sírvase consultar a los mayores instaladores en estos servicios. Departamento Sanitario de
MORRISON & Co.
Ahumada 65, 77 SANTIAGO

JOUTARD
ES EL MEJOR
CIGARRILLO

Polvos Antisárnicos
"Patagonia"
Inmunizan, mantienen el ganado completamente sano, limpian y mejoran la lana.
SAAVEDRA, BENARD & Co.

GRAN HOTEL PI
Y SALON DE OSTRAS
AGUSTINAS 965 y 967 — TELEFONO 2912 —
Trasladó a su nuevo y espacioso local que ant de Setiembre" (Todo nuevo, gran confort).
PIEZAS ESPACIOSAS CON BAÑO, CON VISTA MADA Y AGUSTINAS, E INTERIO PRECIOS LOS MAS BAJOS
Gran comedor para banquetes hasta 200 pers res reservados para familias respetables.
Almuerzo, Lunch y Comida a la carta, mari sección fiambrería, gran surtido en local aparte y propietario.
MARTIN PICART LL.

TABLETAS D
ASPIRO
Producto SIN RIVAL de la CIENCIA ALEMAN contra DOLORES DE CABEZA, DOLORES DE MUE ZA, RESFRIADOS, GRIPPE, REUMATISMO, GOTA etc. EL ASPIROL no ocasiona trastornos gástrico Tubos originales de 20 tabletas en venta en macias.

FONOLAS PA
Al examinar las características y p plicarse por qué la Fonola Pathé es mente reconocida como máquina par lor intrínseco muy elevado, hallará luego que su hermoso diseño y su máq table es uno de los motivos más Adquirir una Fonola Pathé es signo de

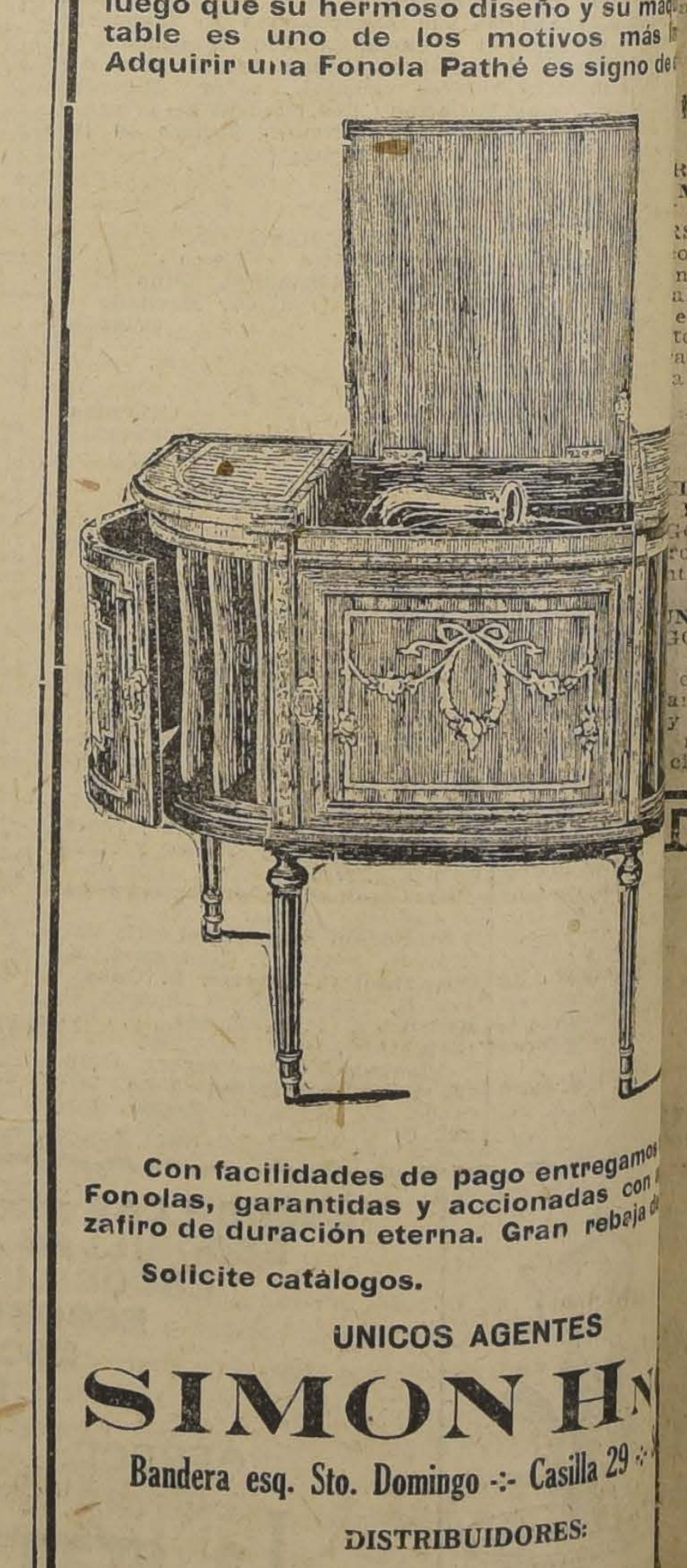

Con facilidades de pago entregamos Fonolas, garantidas y accionadas con zafiro de duración eterna. Gran rebaja d
Solicite catálogos.
UNICOS AGENTES
SIMON H
Bandera esq. Sto. Domingo -:- Casilla 29
DISTRIBUIDORES:
Casa Francesa, Santiago
Doggenweiler, Arturo Prat

LAS CLASICAS LIQUIDACIONES

De nuestros Almacenes siguen llamando la atención de todo Santiago

Mañana Lunes nuevas Partidas de Mercaderías:

GENEROS DE PURA LANA

POPELINAS varios colores, metro a	$ 4.90
CAMELIAS varios colores, metro a	6.50
GABARDINAS negro, azul y café, metro a	7.50
GABARDINAS muy finas, a $ 16.80, 15.80 y	10.80
TAFETANES de lana, ancho 1.40, a $ 16.50 y a	14.00
PAÑOS dama muy finos, ancho: 1.40, a $ 18.50, 16.50 y a	13.80
RATZIMIR extra fino, ancho; 1.40, a	16.20
GAMUZA de lana y seda. estilo casimir, a	18.00
TAFETANES de lana, plissé francés, a	16.80

GENEROS DE HILO

VELOS en colores, metro a	$ 2.20
VELOS lisos, ancho: 1 metro, a	3.20

VELOS fantasía, ancho 1 metro, a	$ 3.90
VELOS fantasía, ancho 1 metro, a	5.00
ESPONJAS en colores lisos, ancho 1.15, metro a	9.90
ESPONJAS en colores fantasía. ancho: 1.15, metro a	11.50

GENEROS DE SEDA

CREPE para PIJAMAS y KIMONOS, gran fantasía japonesa, metro a	$ 4.80
PONGE, ancho: 1 metro, a	8.80
PONGE, ancho: 1 metro, a	11.80
PONGE, ancho: 1 metro, a	13.80
ESPUMILLAS muy finas, metro a	19.00
CHARMEUSE, muy fino, a	20.00
TAFETAN suizo negro, metro, a	22.00

Descuentos Especiales para los Comerciantes y Vendedores

Nuestros precios son 50 por ciento más baratos que los corrientes.

No se mandan paquetes a domicilio.

Los precios son estrictamente fijos.

Horas de venta: de 9 a 12 y de 2 a 6.30.

No se dan muestras ni se mandan a provincias.

ALMACENES DE LIQUIDACIONES

Unicos en Sud-América autorizados por las Asociaciones de Fabricantes Europeos y Americanos para vender las mercaderías rezagadas en Aduana.

CALLE ESTADO 135 - 137, ENTRE MONEDA Y AGUSTINAS

LOS EMPLEADOS DE LOS FERROCARRILES EL AGUA POTABLE, que tengan sus ahorros en respectivas Cajas de esas Empresas, les ofrece Esperanza del Hogar" hacerlos propietarios con el pago del 5 o|o al contado.

"LA ESPERANZA DEL HOGAR"

Soc. Ama. C. de EDIFICACION. — Cap. Aut. $ 2.000,000

Bandera 84.— Cas. 7589.— Santiago.— AGENCIAS EN TODAS LAS CIUDADES DE LA REPUBLICA. UNICA SOCIEDAD de Edificación Higiénica para vender a plazos a empleados y obreros.

¿QUE SE NECESITA PARA SER DUEÑO DE UNA CASA? SUSCRIBIR UNA POLIZA DE EDIFICACION de "La Esperanza del Hogar", que sólo cuesta TRES pesos, y adquirir libremente sus vales de edificación que son de DOS PESOS cada uno. Una vez que Ud. tenga uno o dos MIL pesos en estos VALES, tiene su casa. El resto lo paga con los arriendos.

Las casas que vende esta Sociedad gozan de los siguientes privilegios: pagar la mitad de las contribuciones municipales, fiscales y agua potable, el Fisco les hace gratis el alcantarillado. Esta Sociedad no tiene Loterías, y el que no quiera comprar sus casas retira su dinero cuando quiera.

a cuatro ciudades austria- jando seis muertos en una nuza.

HUNGRIA

LIADOS CONSIENTEN EN EDIACION DE ITALIA EN ESTION DEL OESTE DE HUNGRIA

upest. 8. — Los representan- Francia, Inglaterra e Ita- itaron e informaron oficial- a Banffiy que los aliados iten en la mediación de Ita- a cuestión del oeste de Hun-

a invitó a Nethren y a Ban- entablar las negociaciones necia.

GRECIA

LTIMOS ACONTECIMIEN- N EL FRENTE GRECO-TURCO

NAS, 8. — Se informa que rada griega se efectuó en o orden. Sólo el quinto día migó fué capaz de entrar tacto con los griegos. tropas griegas rechazaron aron a aquellos que inten- atravesar el río Sangarious. úmero de prisioneros en la de Sangarious sobrepasa a mil. Las pérdidas enemi- ben de 17 mil. Los deserto- rcos pasan de cinco mil. kemalistas han movilizado a los ancianos.

POLONIA

IGENCIA DEL TRATADO DE RIGA

REPRESENTANTES POLA- MAXIMALISTA LLEGAN A COMPLETO ACUERDO

RSOVIA, 8.—Se ha llegado ompleto acuerdo entre Dom- n representación de Polonia, akhan, a nombre de los So- en la controversia suscitada to de la puesta en vigencia atado de Riga, que ha dado a un reciente intercambio de

ASIA MENOR

IONES OCUPADAS POR LOS KEMALISTAS

GORA 8. — Los kemalistas ron a Biledjik y la cordille- ntre Albykenyazzio y Lonf-

NICADO OFICIAL TURCO

GORA 8.— Un comunicado dice: "Continuamos avan- en el sector de Afioun Ka- ar. Ocupamos la línea Su- y a Karakarslan. El enemi- retiró a las inmediaciones ciudad".

RUSIA

INAUGURACION DEL CONGRESO PANRUSO

MOSCOU 8.— El Congreso de todas las Rusias o Panruso inició sus sesiones hoy en esta capital, formándose inmediatamente varios comitees.

El Comisario Trotzky leyó un informe sobre el ejército ruso y Litvinoff aludió a las relaciones de Rusia con todas las demás potencias del mundo.

LAS PROPORCIONES DEL HAMBRE

ESTOCKOLMO 8.—Se ha recibido una información de Moscou anunciando que Kalelin manifestó al Soviet que cerca de 30.000,000 de personas estaban pereciendo en las 15 provincias rusas.

JAPON

DISTINCION OTORGADA AL GENERAL WOOD

TOKIO, 8—El Emperador otorgó la medalla de primera clase de la Orden del Sol Naciente al Gobernador general de las islas Filipinas, general Wood.

DECLARACIONES DEL GENERAL WOOD

TOKIO 8.— El Gobernador General de las Islas Filipinas, general Wood, en un discurso pronunciado en la Sociedad Americana-Japonesa, antes de dirigirse a Manila, insistió en que no hay razones para que el Japón y los Estados Unidos no puedan llegar a un acuerdo sobre todos los puntos Declaró que no hay malas interpretaciones entre ambos países, y agregó que mucho se había hablado sobre disturbios entre Japón y los Estados Unidos, pero siempre cosas sin sentido.

CHINA

EL GOBIERNO CHINO REHUSA LA EXPLOTACION CONJUNTA DEL FERROCARRIL DEL SHANTUNG

PEKIN, 8.—El Gobierno chino rehusa la explotación conjunta del ferrocarril del Shantung y estima, ante las divergencias chino-japonesa, que China debe reservarse la libertad para buscar personalmente la solución, cuando la ocasión se le presente favorable.

La próxima conferencia de de Washington

EL JAPON PROPONDRA ALGUNAS ADICIONES AL PROGRAMA DE LA CONFERENCIA

TOKIO, 8—Según informaciones de los círculos responsables el Japón probablemente aceptará el programa norteamericano para la conferencia de Washington; pero propondrá algunas adiciones.

El Gabinete discutió hoy los detalles del programa el cual será sometido al consejo consultor el 10 del presente.

LA PRENSA LONDINENSE SE OCUPA DE LA CONFERENCIA

LONDRES 8. — El interés provocado por la Conferencia de Washington aumenta en Londres y ello queda demostrado por el espacio que los diarios le dedican.

Hasta la fecha los comentarios editoriales habían sido intermitentes y sin gran relieve, pero varios diarios dan ya preferencia a la Conferencia sobre otros asuntos que afectan a los británicos.

"The Daily Telegraph" declara a los electores que el problema del Pacífico afecta a sus intereses mucho más que otros asuntos que pueden considerar de carácter enteramente doméstico.

"El problema del Pacífico, — agrega, — puede amenazar, al mundo con una catástrofe si no se la trata, en Washington, en una forma muy diferente a la que ha sido planteado anteriormente. Si no se llega a un acuerdo satisfactorio, parece que hay muy pocas probabilidades de librar de una nueva rivalidad de armamentos entre el Japón y los Estados Unidos, por el dominio del Pacífico, cuyo premio sería todo el futuro de China, y el porvenir de la China es de interés vital para las naciones que dependen de los mercados que tienen para dar salida a sus productos manufacturados"

LA RESPUESTA CHINA A LAS PROPOSICIONES JAPONESAS

TOKIO, 8.—La respuesta de China a las proposiciones japonesas referentes a la cuestión de Shantung, según lo han declarado los funcionarios japoneses, indica que China se opone a que se realicen negociaciones direstas en Tokio.

No se sabe cuál será la actitud que adopte el Gobierno nipón.

IMPRESION CAUSADA POR LA RESPUESTA CHINA

TOKIO, 8.—Los círculos oficiales demuestran estar profundamente apenados por la respuesta de China referente a la cuestión de Shantung, así como de las dificultades que han surgido en las negociaciones relacionadas con Siberia, por cuanto se esperaba que, por medio de ellas, se haría algunos progresos antes de la Conferencia de Wáshington.

EN LA ASOCIACION DE POLITICA NACIONAL JAPONESA

Algunas opiniones emitidas

TOKIO, 8.—El Decano de la Facultad de Derecho de la Universidad Imperial, profesor Yamada, en un discurso pronunciado en la Asociación de Política Nacional, organizada en vista de la próxima Conferencia de Wáshington, encareció al Japón insistir en el desarme de los territorios norteamericanos del Pacífico, declarando que, a menos que esto sea una realidad, el gran ideal de la limitación de los armamentos no podrá llevarse a cabo, y que no habrá discusión alguna, por extensa que ella sea, que pueda producir algún resultado práctico en ese sentido.

Encareció, además, el libre comercio en la navegación del Pacífico y la neutralización del Canal de Panamá.

El doctor Kobayashi acusó a los Estados Unidos de implantar egoístamente su influencia en la China, induciendo a ese país en confiar en Norte América a expensas de los intereses japoneses. Insistió en que los norteamericanos estaban fomentando los sentimientos de los chinos contra los japoneses con el problema de Shantung y preguntó el motivo que tenían los Estados Unidos para oponerse a la renovación de la alianza anglo-nipona.

ESTADOS UNIDOS

UN PROYECTO DE MR. KENYON

Medidas para el caso de emergencia nacional de combustible

WASHINGTON 8.—El presidente del Comité laborista del Senado, Mr. Kenyon, republicano, ha presentado un proyecto según el cual el presidente sería autorizado para hacerse cargo y explotar las pertenencias carboneras, en caso de emergencia nacional de combustible, determinando la explotación, distribución, utilidades y castigando a los que especularan con el carbón.

LOS EMPRESTITOS CHILENOS

NUEVA YORK 8.—Los banqueros que se ocupan del financiamiento de la América del Sur declaran que progresan las negociaciones referentes al empréstito chileno de 2.500,000 libras esterlinas, autorizado por el Congreso de Chile, pero que no se tiene conocimiento del empréstito de 25.000,000 de dólares que, según los despachos procedentes de Santiago, se negocia en esta ciudad.

EL DEBATE DEL PROYECTO BORAH EN EL SENADO

WASHINGTON, 8.—Hoy se reanudó en el Senado el debate referente a la liberación de derechos de tránsito por el Canal de Panamá para los buques norteamericanos.

El senador republicano Mr. Mac Cumber, que forma parte del Comité de Relaciones Exteriores se opuso al proyecto de Mr. Borah, que libera de derecho de tránsito por el Canal a los buques de cabotaje norteamericanos. Declaró que el Tratado de Pauncefote no otorgaba a los Estados Unidos el derecho de liberar a sus barcos de los derechos de tránsito por el Canal y aseguró que semejante declaración, hecha por el Congreso, sería deshonrosa.

Al predecir que, de acuerdo con el Tratado de arbitraje general celebrado con Gran Bretaña, esta última exigiríag..1.ETAOINN ta última insistiría en que dichos derechos, en caso de que el proyecto de Mr. Borah fuera adoptado por el Congreso, fueran sometidos al arbitraje, Mr. Mac Cumber, dijo: "Se nos pide declarar que el tratado Pauncefote es un mero "pedazo de papel". Nuestro deber es sencillo. Hemos invitado a las otras grandes naciones a unirse a nosotros en un grupo compacto para oponernos a las locas ambiciones de una raza por la supremacía naval. No entremos al recinto del Consejo con las manos manchadas".

PRUEBAS DE UNA NUEVA POLVORA DE CAÑON

WASHINGTON, 8.—La pólvora sin resplandor, que ha sido perfeccionada por los peritos del ejército norteamericano después de la guerra, fué probada anoche en Aberdeen ante varios centenares de ingenieros, sabios y peritos militares, quienes han declarado que las pruebas han sido asombrosas y altamente satisfactorias.

La nueva pólvora produce momentáneamente una llama oscura, escasamente visible e imposible de fotografiar. El ruido producido por la explosión es inferior en un cuarenta por ciento al producido por la pólvora común.

BRASIL

RIO JANEIRO 8.—Fallecimiento.—Ha fallecido el mariscal Oliveira Chaves.

URUGUAY

EL CANCILLER BUERO ACEPTA LA INVITACION DEL PRESIDENTE ALESSANDRI

MONTEVIDEO 8.—El canciller doctor Buero ha aceptado la invitación que se le ha hecho para visitar a Buenos Aires el 12 del presente, y tiene además la intención de trasladarse en seguida a Chile, aceptando así la invitación que le hiciera el Presidente Alessandri.

BOLIVIA

LA PRENSA CENSURA LA NOTA DE LA CANCILLERIA

LA PAZ 8. — La prensa comenta en forma unánime y desfavorable la circular publicada por la Cancillería, demostrando el desbarajuste que se nota en el Gobierno sobre los negocios internacionales.

UNA EXPLICACION SOBRE LA ACTITUD DE LA DELEGACION BOLIVIANA ANTE LA LIGA

LA PAZ 8. — El Ministerio de Relaciones recibió una información de Ginebra en que se dice que la delegación boliviana procedió con tino y dignidad, dejando en la Asamblea una excelente impresión que ha sido corroborada por la prensa.

El acatamiento del dictamen de los juristas, reservándose el derecho de presentar una nueva demanda, impidió el voto adverso y la protesta chilena fué rectificada por Mr. Balfour.

Se agrega que el presidente de la delegación ha dejado el campo abierto para que la demanda sea presentada con más sólidos fundamentos. Introducir una rectificación a última hora habría producido malísimo efecto.

Se insiste en la utilidad del regreso a París del señor Félix Avelino Aramayo.

DECLARACIONES DE LA CANCILLERIA SOBRE LA ACTITUD DE LA DELEGACION EN GINEBRA

LA PAZ 8. — La Cancillería ha expresado que la demanda no implica un acto inamistoso hacia Chile; los tratados pueden ser modificados y el Gobierno de Bolivia entendió recurrir a un árbitro de más probada y reconocida tendencia reconciliadora al dirigirse a la Liga.

La Cancillería se ha esforzado por formar la delegación con personalidades destacadas, pero todos renunciaron, quedando reducida a la compuesta por don Féliz Aramayo y don Demetrio Canales.

La Cancillería hace mención al proceso seguido en Ginebra apenas se instaló la Asamblea de la Liga en Ginebra, y hace una relación completa de los incidentes suscitados hasta la declaración final de los delegados retirando la demanda.

SOBRE UNA SUPUESTA VIOLACION DE LA FRONTERA BOLIVIANA POR TROPAS CHILENAS

BUENOS AIRES 8. — Informaciones venidas de La Paz, dicen que la Cancillería no ha hecho ninguna declaración sobre la denuncia de "El Día", respecto a la violación de la frontera boliviana por tropas chilenas.

PERU

LA SUBLEVACION DE LOS INDIGENAS DE PUNO

LIMA 8.— La sublevación de los indígenas de Puno ha obligado a la represión por medio de medidas enérgicas, en vista de los desmanes que los rebeldes están cometiendo en diversos puntos.

EL ANIVERSARIO DEL COMBATE DE ANGAMOS

LIMA 8. — Los diarios rinden homenaje a Grau y a los héroes de Angamos, y publican una carta de la viuda de Prat a la viuda de Grau.

EL CONGRESO AMERICANO DE ESTUDIANTES Y EL CONFLICTO DEL PACIFICO

PERU 8. — Se publican cables de México, anunciando que el Congreso Americano de Estudiantes, aprobó, a iniciativa de la delegación argentina, sobre un voto de protesta, por la retención de las provincias de Tarapacá, y Tacna, hecha por Chile.

Capitalista

con cien a ciento cincuenta mil pesos, necesitamos como socio, de una industria establecida. Artículos de mucha aceptación. Utilidades comprobadas.

Dirigirse:

M. L. "LA NACION"

ARGENTINA

SE PRODUCEN INCIDENTES A CONSECUENCIA DE LA CUESTION DE LAS TARIFAS

BUENOS AIRES, 8.—La cuestión de las tarifas ha comenzado a producir algunos incidentes en el interior.

Los pasajeros se niegan a pagar las tarifas no autorizadas. Algunos intentaron causar destrozos en los coches, pero las policías provinciales intervinieron, deteniendo a varios.

Hoy se envió una circular a los gobernadores, haciéndoles saber que la policía provincial debe cooperar a la obra del Gobierno.

En la casa de Gobierno circulan varios rumores, y uno de ellos es que el Gobierno, en caso que las empresas continúen resistiéndose a acatar la rebaja de tarifas, haría saber a los directorios de Londres que algunos miembros de los directorios locales, dejan de ser personas gratas.

INVITACION AL CANCILLER URUGUAYO

BUENOS AIRES 8.—Se informa que se ha invitado oficialmente al Canciller uruguayo, señor Buero, á visitar la Argentina para retribuir análoga atención que el Uruguay dispensó al señor Pueyrredón al regresar de la primera Asamblea de Ginebra.

Se le agasajará extraordinariamente en calidad de huésped de Estado.

SEGADORAS de pasto "DEERING".
RASTRILLOS para pasto "DEERING".
AFILADORAS para cuchillos "DEERING".
PICADORAS de pasto con soplador "DEERING"
PRENSAS a fuerza motriz "DEERING".

No deben faltar en ninguna pastería.

Las máquinas "DEERING" no necesitan recomendaciones. Son reconocidas desde hace muchos años como las mejores máquinas para la agricultura.

SAAVEDRA, BENARD y Cía.

BANDERA 419

SASTRERIA

La Marina

Ternos sobre medida de casimires ingleses. Entregamos con

GRANDES FACILIDADES DE PAGO

Club 8 N.o 59.

14 — BANDERA — 14

All America Cables

CABLEGRAMAS DIFERIDOS (MEDIA TARIFA) PARA CENTRO Y SUD AMERICA

Aceptamos cablegramas diferidos (media tarifa) para todas nuestras oficinas en Centro y Sud América, con excepción de tráfico local entre las oficinas de Valparaíso, Los Andes y Quillota.

Estos cablegramas están sujetos a ser diferidos por un período que no exceda de 24 horas a favor de los cablegramas con tarifa íntegra; pero pasado este tiempo, tomarán turno junto con éstos.

Abreviaciones y combinaciones de palabras contrarias al uso del idioma, son inadmisibles. El uso de más de un idioma en un mismo mensaje no es permitido. Los números deben estar escritos en palabra, exceptuando los de la dirección.

El remitente en cada caso escribirá antes de la dirección y pagará el valor de una palabra por las letras LCF, LCO, LCD, que son una declaración de su parte para indicar que la comunicación está redactada en francés, en el idioma del país de origen o destino, según el caso.

En general, las condiciones de este servicio. son idénticas a las que rigen los cablegramas diferidos internacionales.

Para más pormenores dirigirse a las oficinas de la Compañía, Huérfanos 1041.

VALPARAISO

Celebración del 8 de Octubre

Con grande entusiasmo se conmemoró anoche el aniversario de la toma del "Huáscar", el 8 de Octubre de 1879.

El desfile patriótico organizado por la comisión nombrada por la Municipalidad, asumió grandes proporciones, reinando durante todo el trayecto el mayor entusiasmo y cultura.

Las autoridades contribuyeron con su presencia a dar más realce a la fiesta, escoltando las banderas, la torre del "Huáscar", y las tripulaciones de los buques de la Armada, desfilando en forma correctísima y escoltando el retrato del contralmirante don Juan José Latorre, héroe de aquella jornada. El desfile recorrió las principales calles y avenidas de la ciudad, las que se encontraban muy concurridas.

Las bandas de músicos contribuyeron con sus marchas escogidas a dar más animación a esta fiesta patriótica.

La concurrencia de numerosas sociedades obreras con sus estandartes dió nota popular a esta demostración.

Los restos del capitán Agüero Herboso

En la mañana de ayer llegaron a este puerto, a bordo del vapor "Tiltil", los restos del ex-Adicto de Chile ante el Gobierno del Uruguay, capitán señor Agüero Herboso.

Momentos después de fondear el vapor, subieron a bordo el ayudante de la Comandancia General de Armas, sargento mayor don Alejandro Pickering, y los deudos del extinto señores Jorge Saavedra, Luis Walker Martínez y Osvaldo Martínez, los que procedieron a desembarcar los restos en una falúa fúnebre que las autoridades pusieron a disposición, sobre la cual se colocó el ataud cubierto con las banderas de Chile y el Uruguay.

En el muelle recibieron los restos el Intendente don Alberto Phillips, el secretario don Enrique Chirgwin Coo, el comandante de la IV Brigada de Infantería, coronel don Aurelio Carvallo; el comandante del Maipo, el Cónsul del Uruguay, don Alberto Muñoz, y los oficiales francos de la guarnición y tropas del Regimiento Maipo, que tributó honores hasta que los restos fueron llevados a Santiago en el tren de las 10.50. El Ministro del Uruguay, señor Martínez Thedy, envió una delicada nota de condolencia.

Tranvías a Las Zorras

A medio día de hoy se llevará a efecto la ceremonia de colocar el primer riel de los tranvías que se instalarán en el barrio de Las Zorras. El vecindario ha confeccionado, con este objeto, un lucido programa para celebrar esto que constituye un acontecimiento feliz para el vecindario, que estaba esperando desde tantos años la instalación de este servicio en el barrio citado.

Fiesta de la Raza

En el Centro Español comenzaron anoche las fiestas con que la colonia española celebrará este año la fiesta de la raza.

La Verbena de la Alegría y el concurso de muñecas tuvieron un éxito halagador.

Esta tarde el Club de Regatas Ibérico llevará a efecto unas regatas, que son el segundo número de estas fiestas.

Movimiento marítimo

Naves que entraron ayer:
El Cachapoal de Pimentel.
El Florencia de Iquique.
El Pisagua de Corral.
El Perú de Guayaquil.
El Aysen de Cristóbal.
Debían salir ayer:
El Imperial para Lota.
El Itata para Arica.
Mañana deberá salir el Mapocho para Pimentel.

El Martes se anuncia la partida de los vapores:
Chiloé, para Punta Arenas.
Florencia, para Iquique.
Naves de Europa:
El Ceddar Branch, de Liverpool, llegará el Jueves 13.
El Bologna, de Génova, el Miércoles 12.
El Nitokris, de Hamburgo, vía Punta Arenas, deberá fondear en ese puerto el 20 del presente ,y seguirá a Valparaíso.
El Renaico zarpó de Hamburgo y se espera para el mes próximo.
El Orita, de Liverpool, salió para Valparaíso el 8 de Setiembre, vía Estrecho.
Nave de Estados Unidos:
El Santa Elisa, de New York, es esperado el Martes 25.

INFORMACIONES DEL INTERIOR

TARAPACA

(De nuestro corresponsal, por telégrafo)

IQUIQUE. — **Exportación de salitre.** — Durante la semana que acaba de terminar, la exportación de salitre alcanzó a 79,545 quintales 82 kilogramos.

Celebración del aniversario del combate de Angamos. — Con todo entusiasmo se celebró en esta ciudad el aniversario del combate de Angamos.

La Sociedad de Veteranos ofreció una magnífica recepción a las autoridades locales y militares. Durante ésta hablaron: el Gobernador Marítimo, señor Costa Pellé; el presidente de la institución y el coronel señor Ortiz.

En la noche se efectuó un desfile de las tropas de la guarnición y un festival de bandas en la Plaza Prat.

La cuestión salitrera. — Entre los industriales se nota una marcada expectación sobre el giro que están tomando las cuestiones salitreras.

ANTOFAGASTA

(De nuestro corresponsal, por telégrafo)

ANTOFAGASTA. — **El robo de mercaderías en la Aduana.**—El cuantioso robo de mercaderías que se decía se había cometido en la Aduana con motivo de la desaparición de cinco rollos de cable pertenecientes a los señores Errázuriz Simpson, se ha descubierto que dicha mercadería había sido enviada a otra casa, equivocadamente.

La Aduana, en conocimiento de este error, ha llamado la atención hacia que esta mercadería sólo ha venido a aparecer un año después de denunciado el hecho a la justicia.

TALCA

LOS SUCESOS DEL 18

La Corte deniega la excarcelación del reo Aníbal Maturana

Nueva resolución de este Tribunal

El proceso que se sigue en contra de los reos Maturana, padre e hijos, ha entrado en un nuevo período de especial interés, que mantiene vivamente preocupada a la opinión pública.

La intervención del abogado señor Cañas O'Ryan, la revisión del proceso y el informe médico legal practicado a la joven Inés, han dado un nuevo giro al proceso y arrojado nueva luz sobre muchos aspectos que aparecían todavía oscuros.

Nuestro corresponsal nos comunica que la solicitud de excarcelación pedida por la defensa del reo Aníbal Maturana, fué denegada, a petición del juez señor Quintana. El Tribunal de la Corte se reunió ayer para tratar sobre el empate de la reunión anterior. El Tribunal fué integrado con el abogado señor don Anselmo Hevia Concha y sometida la petición a una nueva votación, resultó desechada por mayoría de un voto.

El abogado señor Cañas O'Ryan interpondrá recurso de queja a la Corte Suprema de Santiago y se estima que ésta habrá de pedir el traslado de la causa a la capital para resolverla.

El informe médico-legal establece que la joven Maturana padece de una enfermedad, cuya curación exigiría un tratamiento especial. Por otra parte, se sabe que en las cartas privadas que le dirigía el joven Lagreze,y agregadas al sumario, se hacían referencias a dicha enfermedad.

El conocimiento de estos nuevos documentos ha despertado otra vez la expectación pública, que se mantiene vivamente interesada en conocer el desenlace de este proceso.

ÑUBLE

SAN CARLOS.— **La jira del diputado señor Chanks.**—"San Carlos.— "La Nación".— Santiago.— La jira que el diputado demócrata ha hecho por la provincia de Ñuble ha constituído todo un éxito. En Chillán, la conferencia que dictó, el teatro se encontraba totalmente invadido. Al final de su disertación, el señor Chanks fué muy felicitado por todos los que entienden de verdad el valer nacional.

En San Carlos se le hizo un recibimiento inesperado.

La Plaza y el Club fueron invadidos por numerosas personas que deseaban conocer al diputado chileno y demócrata.— **González Sepúlveda.— Pérez. — Venegas. — Poblete.— Díaz".**

CONCEPCION

TALCAHUANO. — **Monumento a Arturo Prat.** — Entre el vecindario de este puerto se ha iniciado una colecta pública para erigir al héroe de Iquique Arturo Prat, un monumento que perpetúe su memoria.

Con este motivo circula entre los vecinos de este puerto una circular enviada por el Alcalde de la Municipalidad, en la cual solicita la cooperación de todos para la pronta realización de este anhelo.

CABRERO. — **Incendio del templo parroquial.** — Un voraz incendio declarado anteayer, ha reducido a escombros el templo parroquial de este pueblo, destruyendo asimismo la casa parroquial y otras de la vecindad. Las pérdidas se avalúan en más de 40 mil pesos.

VALDIVIA

(De nuestro corresponsal, por telégrafo)

VALDIVIA. — **Adquisición de un gran vapor.** — Se ha dirigido a Europa el industrial señor Alberto Laverbeck, con el objeto de adquirir un gran vapor destinado a incrementar la flotilla de su propiedad, la que hace el cabotaje entre Corral y Arica.

El señor Laverbeck va acompañado de un capitán ingeniero que se hará cargo de esta nueva embarcación.

Curso rápido para preceptores. — Desde el Lunes próximo empezará a funcionar en la Escuela Normal de esta ciudad un curso rápido para preceptores, el que se iniciará con 31 aspirantes.

LA
Leche de Magnesia
es el purgante antiácido y suave por excelencia.
Exija nuestra marca en las Boticas.
Laboratorio Chile
SANTIAGO

CHALET VENDO
En Avenida Pedro Valdivia, cerca de Providencia, con arboledas y jardines. Casas con toda clase de comodidades.
CASILLA 1,000

"La Metrópoli"
Compañía de Seguros Generales
Capital: $ 3.000,000
FUNDADA EN 1917
OFICINA MATRIZ: VALPARAISO, BLANCO N.° 941
Sucursal Santiago: calle Moneda N.o 1118
Oficina N.o 10
ASEGURA:
Contra Incendio, Riesgos Marítimos, Lucro Cesante, Vida, Etc.
ADOLFO GANDASEGUI A.,
JEFE DE LA SUCURSAL

BOX

EL INTERESANTE MATCH DE ANOCHE EN EL HIPPODROME CIRCO

El encuentro es declarado en empate

Asiste una numerosa concurrencia

LOS MATCHES DE ESTA NOCHE EN EL CIRCO VERY STRONG

Ante una numerosa concurrencia se realizó en el Hippodrome Circo el anunciado encuentro, entre los excelentes pesos medio livianos Floridor Pino y Luis González.

Se inició la noche pugilística con un preliminar a cuatro rounds, que careció de interés.

A continuación pelearon cuatro interesantes vueltas los chicos Pezoa y Figueroa, siendo declarado el match en un justo empate por el réferee señor Abel Bersac.

A las 11 P. M. hicieron su aparición en el ring, los boxeadores Floridor Pino y Luis González, encargados del match de fondo.

Acompañaban a Pino, sus second Kid Moró, doctor Garros y Froilán Rojas, y a González su manager Concha.

El enunciador oficial asignó 64.400 kgs. para Pino y 63.200 para González. finteo es Floridor Pino el que inicia Guillermo Matte, se inició el combate.

PRIMER ROUND. — Sin ningún Bajo las órdenes del réferee señor el combate con fuertes tiros al estómago de su contendor, para ensayar en seguida su fuerte derecha, que localiza en la barba de González. El ex-campeón de la Asociación pega fuertemente con su izquierda en la cara de su adversario, el que no se atemoriza y ataca con ambas manos, siendo sus golpes bloqueados por González. Termina la vuelta sin ventajas apreciables, considerándola empate.

SEGUNDO ROUND. — Vuelve Pino a repetir sus certeros golpes abajo, que hace que González deje blanco arriba, situación que aprovecha su contendor para localizar un fuerte derecho que obliga a González a cubrirse. Al intentar Pino entrar con un gancho derecho, es recibido por su rival con un fuerte izquierdo que no logra producir su efecto. Clinch. Separados por el réferee, Floridor alcanza a su contendor con un derecho a la mandíbula, por lo que González es obligado a cubrirse y es llevado hasta las cuerdas, donde recibe una fuerte tupida. Round de Pino.

TERCER ROUND. — Ambos hombres se atacan con energía y son alentados por sus admiradores con nutridos aplausos. Pino castiga fuertemente a su rival, el que contesta con toda valentía con certeros izquierdos. Al tratar González de salir de un clinch, es alcanzado con la derecha en plena barba, situación que aprovecha Pino para seguirle hasta las cuerdas y golpearlo con izquierdos y derechos que atemorizan a su rival. Repuesto éste del duro castigo, acomete con repetidos izquierdos a la barba de Floridor, el que a pesar de recibir castigo continúa atacando sin lograr sacar ventajas. Round en empate.

CUARTO ROUND. — Es ésta una de las vueltas más interesantes de la noche y donde ambos muchachos se esfuerzan por sacar el mayor partido posible. Al minuto de pareja lucha, González es nuevamente alcanzado por un terrible derecho a la barba que lo hace perder el equilibrio. Pino no saca esta vez partido de la situación, de su contendor y lo deja reponerse. El ex-campeón de la Asociación parece agotado y no responde con energía el bravo ataque de golpes combinados arriba y al estómago, que hace Pino.

Al tratar González de localizar un izquierdo, es alcanzado con un rápido derecho, que lo desmoraliza hasta hacerlo perder su guardia. Round de Pino.

QUINTA VUELTA. — La inician con un fuerte y rápido cambio de golpes, en que no se nota ventajas apreciables para ninguno de los combatientes. Pino pierde un izquierdo a la barba de su contendor, y al tratar de entrar en clinch, es fuertemente golpeado con ambas manos, sin lograr recuperar el control del combate; su contendor lo castiga con fuerza y, llevado a las cuerdas, la campana anuncia el final del round, que es favorable a González.

SEXTO Y SETIMO ROUNDS. — Estas vueltas carecen de interés, y no son peleadas con la acometividad de las anteriores. En el sétimo round se nota debilidad en los ataques por ambos boxeadores, y con lentos ataques, llegan al final de ellas sin una superioridad marcada.

OCTAVO ROUND.— Se inicia nuevamente la lucha con acometividad, notándose una gran reacción por parte del boxeador Pino, que emplea su derecha con muy buena dirección, logrando alcanzar en varias ocasiones la barba de su contendor. González ya no responde al ataque de su rival, situación que es aprovechada por Floridor Pino para marcar varios puntos a su favor.

Desde el noveno round, el combate se hace interesante por la valentía y dureza de los contendores. No podemos dejar pasar esta ocasión sin hacer notar la gran dureza de González, ya que pocos boxeadores habrían soportado el terrible castigo que recibió, pues Pino localizaría con todas sus fuerzas unos treinta golpes en plena barba, sin lograr producir el knock-out.

González siguió combatiendo con valentía y no perdía ocasión para castigar a Pino con su izquierda y derecha a la cara. Floridor, dándose cuenta exacta del estado de su contendor, apuró el tren de pelea hasta la doceava y última vuelta de este interesante combate, dominando a González, tanto por el mayor número de golpes que colocó, como por su mayor resistencia, ya que en ningún momento de la pelea necesitó cubrirse ni evitar el castigo, como su contendor.

Terminadas las doce vueltas del combate, el referee, señor Matte, declaró la pelea en empate.

Nosotros estimamos que el triunfo correspondió al boxeador Floridor Pino, quien marcó gran mayoría de golpes, y que el fallo fué dado con benevolencia.

Mañana ofreceremos un comentario de esta gran pelea, que fué premiada con entusiastas aplausos por parte de la numerosa concurrencia. Hacía mucho tiempo que el Hippodrome Circo no se veía concurrido por una mayor cantidad de aficionados.

EL FESTIVAL BOXERIL DE ESTA NOCHE EN EL VERY STRONG —Los aficionados al arte del box pueden estar de plácemes, pues esta noche podrán presenciar, en pocas horas, actuaciones de sus campeones favoritos, como Duque Rodríguez, Quintín Romero y Alejandro Trías, que en breve peleará con Alex Relly.

En el programa de esta noche, que es a precios populares, figura además de los que hemos nombrado, dos preliminares a cinco rounds con decisión y un match de fondo a 10, entre los valientes profesionales Roberto Sánchez y Manuel Carvajal.

El programa completo es el siguiente:

Guillermo Orrego contra Gerardo Soto, cinco rounds con decisión.

Humberto Guzmán contra Angel Pardo, cinco rounds con decisión.

Jesús Romero (hermano de Quintín) con Alejandro Trías, tres rounds.

Duque Rodríguez con Luis Vicentini, tres rounds.

Quintín Romero contra Carlos Laso, tres rounds.

Match de fondo a 10 rounds, entre los valientes y conocidos profesionales Roberto Sánchez y Manuel Carvajal.

INDIVIDUO MUERTO A PUÑALADAS

Forma en que se desarrollaron los hechos. — El delincuente es aprehendido

Anoche ha ocurrido un hecho de sangre que se generó en una cantina.

Poco después de las diez de la noche se encontraban bebiendo en un bar que existe en Matucana, cerca de las Bodegas del Molino Santa Luisa, los individuos ocupados en estas mismas bodegas, llamados Armando Cáceres, Juan Castañeda y Eduardo Ponce.

La charla entablada entre estos sujetos, era frecuentemente interrumpida por prolongadas libaciones de licor, que, como es fácil suponer, llevó muy pronto el enardecimiento a los ánimos.

En esta situación, Armando Cáceres y Juan Castañeda se engolfaron en una acalorada discusión relacionada con ciertas incidencias producidas en las labores que ambos sujetos desempeñan en las bodegas del Molino.

En vista del giro que tomaba esta discusión, Eduardo Ponce, que no había bebido tanto, llamó a sus camaradas a la cordura, diciéndoles que estas discusiones las dejaran para otra ocasión.

Estas palabras influyeron algo en el ánimo de los indicados individuos, quienes a una invitación de Ponce, abandonaron el Bar para dirigirse a las bodegas, en donde vivían.

Al llegar aquí, Juan Castañeda, acercándose a Armando Cáceres sacó un afilado puñal, con el cual le dió cinco puñaladas, ocasionándole una muerte instantánea.

La circunstancia especial de que por ninguna de las heridas manara sangre, hizo pensar a Eduardo Ponce que su desgraciado compañero, era víctima solamente de un ataque.

En esta creencia, y a fin de que se le atendiera en debida forma, Ponce pensó llevarlo a casa del padre de Cáceres. Al efecto, llamó el auto 6476 gobernado por Pedro Prado López, y ayudado por Castañeda, colocaron a Cáceres; en seguida Ponce le ordenó al chauffeurs lo llevara a la calle San Francisco.

Al llegar cerca de la calle Copiapó, Ponce pudo comprobar que Cáceres estaba muerto, y pretendió huir del auto. Esto notado por el chauffeur Prado López fué evitado a tiempo dirigiendo su auto con toda velocidad a la tercera comisaría.

Aquí dió cuenta de lo ocurrido al inspector señor Eduardo Labra, quien tomó las primeras declaraciones a Ponce.

Por los datos proporcionados por éste, se pudo dar momentos después con el hechor, quien anoche mismo quedó detenido.

CAPITAL
Necesítase para editar una obra comercial de fácil venta que ya está imprimiéndose. Negocio claro y rápido.
Escribir a S. O., Casilla 39-D.

Motor Eléctrico
Siemens-Shuckert, 5 HP., con medidor, tablero y resistencia, $ 2,500.
Máquina registradora "National", dos cajones, con 300 rollos, cinta, $ 1,200.
Vende la
PANADERIA CERVANTES.
—ESTEFANE HERMANOS
Rancagua

ACEITE PARA LOS FERROCARRILES D

IRREGULARIDADES QUE AFECTARIAN AL
DE MATERIALES DE LA EMPRE

El Consejo aplicará las sanciones

Han trascendido hasta el público ciertos rumores relacionados con el aprovisionamiento de aceite para los Ferrocarriles del Estado y de los cuales se desprendería que ha habido algunas irregularidades que el Consejo de la Empresa se habría apresurado a sancionar.

Según las informaciones que obran en nuestro poder, los hechos habrían ocurrido de la siguiente manera:

En Marzo último, se abrieron en la Dirección de los Ferrocarriles, las propuestas pedidas para proveer a los Ferrocarriles de una cantidad de aceite necesaria para atender a las exigencias del servicio durante seis meses, más o menos.

A las propuestas concurrieron algunas firmas del país como también proponentes norteamericanos. Verificada la apertura se pudo establecer que las propuestas norteamericanas eran las más más bajas.

En vista de este resultado, el Consejo Administrativo de la Empresa acordó rechazar las propuestas de las firmas nacionales y aceptar una de las norteamericanas. De esto dió cuenta al Ministerio del ramo en un oficio, en el cual, al mismo tiempo pedía la aprobación del Gobierno para aceptar la propuesta norteamericana.

Según hemos sabido, el Ministerio no contestó a dicho oficio, por lo cual y a indicación del Departamento del Material de los Ferrocarriles, hubo la Dirección de solicitar nuevas propuestas para la provisión de este mismo lubricante, propuestas que se abrieron a principios de Setiembre próximo pasado.

En este caso, como el anterior, las propuestas de las casas norteamericanas fueron las más bajas, resolviendo nuevamente el Consejo rechazar a los proponentes nacionales.

Cuando esto ocurría, el Depar-
tamento del M
la Dirección d
que el aceite
que en cons
decidirse por
nentes del pa
se agregó que
quiera situació
cesidades del
procedido a
rable cantidad
casa nacional.
Esta circuns
mente conside
que se celebró
conocimiento d
lo que hemos
en dicho Cons
mado inacepta
se le creaba
cual estaría
aceite a un
Ante la graved
Consejo resolv
practicara una
ción para esta
te a qué se de
municara a la
Ferrocarriles,
tuno, que el
seando y por
la provisión
mento.
De las inves
das se pudo es
tencia de aceite
menos hasta
entrante y que
de los hechos
tados habría
Departamento
Finalmente,
el Director de
Ferrocarriles
Presidente de
Ministro del ra
do y que este
Director de la
aceptara las
americanas.
A pesar de las
das alrededor de
relatado, sabemos
ha resuelto apl
los funcionarios
incidente.

Fabricantes de Calzado
Vendo en perfecto estado: Máquina correr fierros, máquina sacar puntera, máquina rematar, máquina puntear, y una partida de garreo de descarne. — Lord Cochrane 645

Fabrica
de Alp
Vendo u
máquinas
fecto estado
de 8 caballos
LORD CO

MUEBLERIA Y TAPI
COLON
66 - BANDERA -
Antes de comprar sus muebl
sulten precios en la nueva M
COLON:
DORMITORIOS,
COMEDORES,
SALONES,
ESCRITOR
66 - BANDERA - 6

CASA BURGALAT
LUNES 10 y MARTES 11
Exposicion de Blanc
Durante esos dos días pondremos en venta a precios excepcionales, los distintos artículos de los departamentos de GENEROS BLANCOS y ROPA BLANCA.
Entre las numerosas ocasiones señalaremos las siguientes, por sus precios bajísimos y calidad
jorable:

FUNDAS de almohada pespuntadas, buen lienzo, a... ... ... $	1.95	PAÑOS para platos, desde... ... ... $	1.40	CALZONES de buen lienzo con filete bordado, a... ... ... $
SABANAS de crea para una plaza, a $ 11.90 y... ... ... $	7.90	DELANTALES para mozos, desde el bajo precio de... ... ... $	2.90	CUBRE CORSES nansú especial, con adornos, filete bordado, desde... $
SABANAS muy buena crea, una plaza, ocasión excepcional, a... ... ... $	16.90	CAMISAS de día para señoras, con calados, otras con bordados, desde $ 5.90 y... ... ... $	4.60	PAÑUELOS de bolsillo, blancos y con orilla de color, a $ 6.90 y... $
DELANTALES para señoras, de céfiro clase superior, forma fantasía, desde $	3.40	CAMISAS de noche para señoras, clase superior, con lindos adornos bordados, desde... ... ... $	10.90	SERVILLETAS para niños, ocasión, a $

GRAN RECLAME: CORSES MUY BUENAS TELAS, A PRECIOS SUMAMENTE REBAJADOS.

. DIA DEPORTIVO DEL EJERCITO Y DE LA MARINA

EXCEPCIONAL ENTUSIASMO Y BRILLO QUE ALCANZAN LAS FIESTAS DESARROLLADAS AYER

La ciudad de Santiago tributa un homenaje entusiástico de simpatía al Ejército y a la Armada

Las presentaciones sobre mesas de carga, pasos de obstáculos de cañones y ejercicios de combate hechas por la Marina, interesan vivamente al público

El atrayente espectáculo de 2,000 gimnastas que hicieron lucidos ejercicios, se estimó como uno de los números principales del programa

La aviación militar participa con numerosas máquinas que, hábilmente piloteadas, ejecutan admirables evoluciones

lo habíamos previsto, an- concurrencia que alcanza- rios miles de personas se efecto ayer en el Club Hí- desarrollo del programa onado por la Liga Marí- celebración del Día De- lel Ejército y la Marina. ultado de este torneo de- que por segunda vez se en Santiago, ha sido alta- alagador para nuestras nes armadas, pues se ha apreciar en forma exce- alto grado de desarrollo por el atletismo en el ellas, como asimismo, el pie de instrucción en ncuentran.

arrollo del programa de eresante reunión, entu- la numerosa concurren- supo apreciar el esfuerzo lo por el personal del y la Marina, para presen- la brillante forma en que cho.

los números del torneo rgamente aplaudidos, al- algunos de ellos verda- aciones.

blo ha acudido a esta solamente guiado por ese sincero cariño que siente s instituciones armadas, bién por los altos fines igue la Liga Marítima, su lora.

s, la hermosa fiesta rea- a venido a consolidar el ho lazo de unión y franca ría que existe, en todas idades, entre el Ejército rina.

lo habíamos informado, ama para esta reunión e dividió en dos partes: ivo, que tuvo lugar en la y el de ejercicios milita- rales, que se efectuó en la

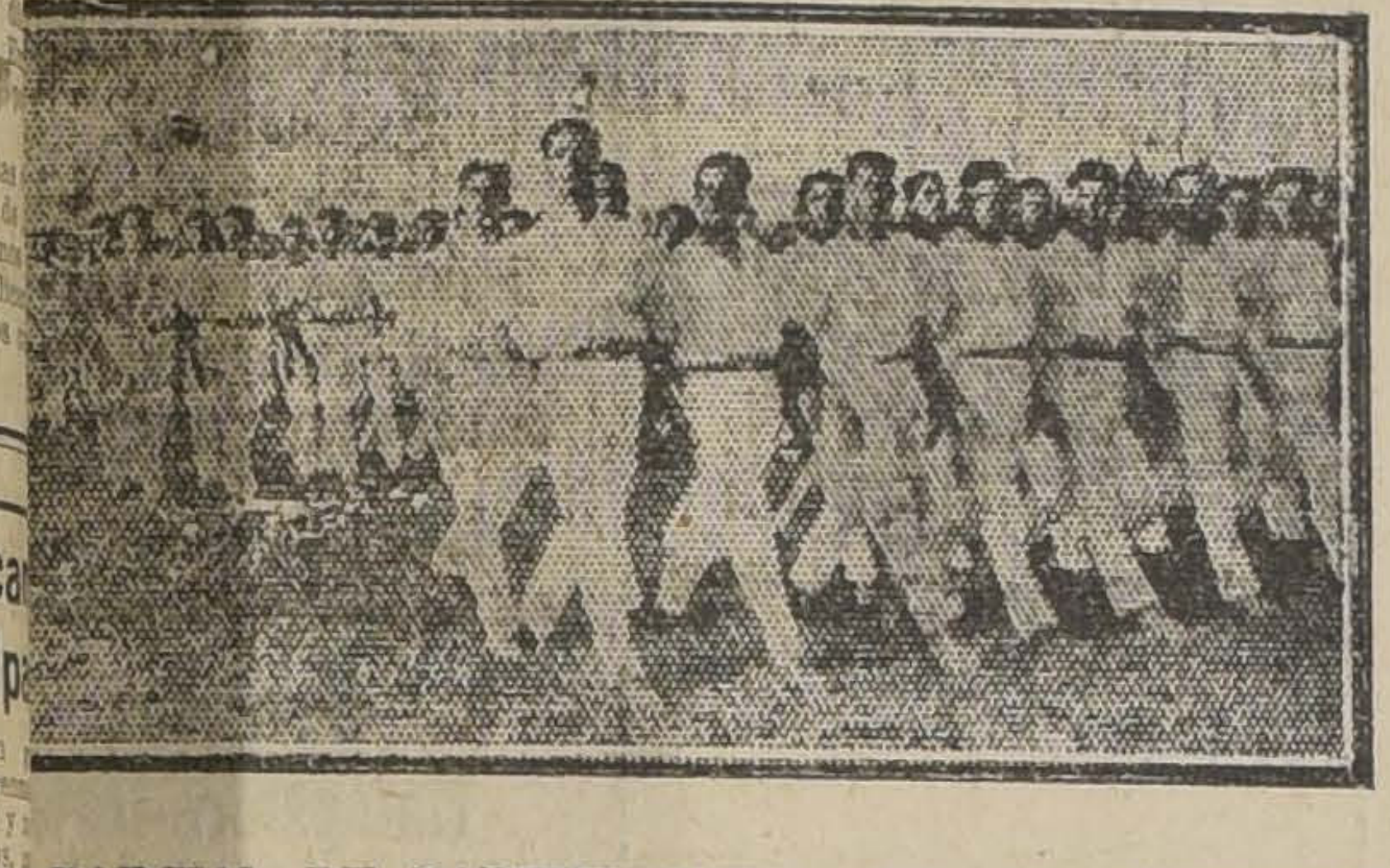

PARCIAL DE PARTICIPANTES EN LA IMPONENTE REVISTA DE GIMNASIA

OGRAMA DEPORTIVO

ntes de las 8 de la ma- dió principio a las dife- ruebas de atletismo, en omaron parte los oficiales de los diversos regimien- guarnición.

sultados de estas pruebas s siguientes:

a de 100 metros planos

es.— 1.o R. Müller, 2.o O. 3.o A. Besoaín. Tiempo:

— 1.o Loyola, 2.o Castro, dilla. Tiempo: 12.

Carrera de 200 metros planos

Oficiales.— 1.o Teniente 2.o Roberto Müller, 2.o Teniente 1.o A. Besoaín. Tiempo: 24.

Tropa.— 1.o Marcos Loyola, 2.o A. Bobadilla, 3.o R. Faúndez. Tiempo: 25.

Carrera plana de 800 metros

Oficiales.— 1.o O. Kolback, 2.o R. Müller. Tiempo: 2.31.

Tropa.— 1.o A. Bobadilla, 2.o M. Muñoz, 3.o Barahona, 4.o J. Julio. Tiempo: 2.10.

Carrera plana de 1,500 metros

Oficiales.—1.o Cárcamo, 2.o Guillier, 3.o Silva. Tiempo: 5.3.

Tropa.— 1.o Muñoz, 2.o Sepúlveda, 3.o Torres. Tiempo: 4.38.

Salto alto con impulso

Oficiales.— 1.o Teniente 2.o O. Kolbach, 2.o Teniente 2.o R. Müller. Altura: 1.70 metro.

Tropa.— 1.o Carmona, 2.o Faúndez, 3.o P. Pérez. Altura, no se tomó.

Salto triple

Oficiales.— 1.o R. Müller, Teniente 2.o; 2.o F. Peni, Teniente 2.o: 3.o O. Kolbach, Teniente 2.o Distancia: 12.21 metros.

Lanzamiento del disco

Oficiales.— 1.o O. Kolbach, Teniente 2.o; 2.o F. Peni, Teniente 2.o; 3.o R. Müller, Teniente 2.o Distancia: 33.51 metros.

Tropa.— 1.o Taulis, 2.o Abalos, 3.o Muñoz. Distancia: 28.94 metros.

Lanzamiento del dardo

Oficiales.— 1.o O. Kolbach, 2.o C. Encina, 3.o E. Silva. Distancia: 35.07 metros.

Tropa.— 1.o C. Aguilera, 2.o A. Bobadilla, 3.o Sto. L. Muñoz. Distancia: 33.80 metros.

Lanzamiento de la bala

Oficiales.— 1.o O. Kolbach, 2.o L. Cárcamo, 3.o A. Wagner. Distancia: 9.42 metros.

Tropa.— 1.o Troncoso, 2.o Carmona, 3.o González. Distancia: 9.39 metros.

Pentathlón

Oficiales:

1.o, Kolbach; 1.o, Müller; 3.o, Peni.

Resultados generales

Oficiales:

1.o—Teniente Kolbach del curso militar de Gimnasia.

2.o—Teniente Müller, del Regimiento Tacna.

3.o—Teniente Peni, del curso militar de Gimnasia.

Tropa:

1.o—Loyola, de la Escuela de Aviación.

2.o—Muñoz, del Regimiento Tacna.

3.o—Bobadilla, del Regimiento Pudeto.

LAS FIESTAS DE LA TARDE

Poco después de las dos de la tarde se dió comienzo a los ejercicios militares, con la presentación de un escuadrón del Regimiento de Carabineros.

Este escuadrón ejecutó en forma correctísima, siendo muy aplaudido por la concurrencia, ejercicios de equitación, saltos de obstáculos, saltos con estribas cortas y volteos.

Así mismo presentó un pelotón, cuyos individuos iban vestidos con el uniforme antiguo y también con algunos disfrazados, constituyendo una nota original y pintoresca.

LLEGADA DEL PRESIDENTE DE LA REPUBLICA

A las 3.20 P. M., llegaba al recinto del Club Hípico, el Presidente de la República, señor Arturo Alessandri, acompañado de los Ministros de Estado, del jefe de la Escuadra de evoluciones, Almirante señor Gómez Carreño; del jefe de la II División, General señor Altamirano; del Edecán de servicio, capitán de corbeta, señor Brañas y algunos miembros de su familia.

A la llegada el señor Alessandri fué saludado con el Himno Nacional entre los aplausos de la concurrencia.

Una vez que el Presidente hubo tomado colocación en la tribuna oficial, se continuaron los ejercicios, momentáneamente paralizados con motivo de su llegada.

LA ESCUELA DE CABALLERIA

A continuación del Regimiento de Carabineros, se presentó, al mando del capitán, don Enrique Deichler, una sección de oficiales de la Escuela de Caballería.

Esta sección desarrolló un interesante trabajo de equitación de alta escuela, que puso de manifiesto la pericia y el dominio absoluto que, los jinetes mantenían en todo momento, sobre sus cabalgaduras.

Esta sección realizó, también, un difícil recorrido de obstáculos en el que, desgraciadamente sufrió una caída de su caballo el capitán señor Deichler. Este militar, como así mismo, la sección a su cargo, fué entusiastamente aplaudido por el público.

DESFILE DE MARINERIA

LAS DELEGACIONES DE LOS BUQUES DE LA ESCUADRA Y ARTILLERIA NAVAL

Sin duda alguna que uno de los números más simpáticos del programa, constituyó la presentación de las delegaciones de los buques de la Escuadra y de la artillería de costa.

Los marinos realizaron difíciles ejercicios que mantuvieron constantemente la atención del público y que fueron premiados con verdaderas ovaciones.

Entre ellos anotamos la carrera de cañones de desembarco, en la cual hay que salvar obstáculos de todas clases, ocultarse del enemigo desarmando por completo las piezas y por último, el pasó de un río por medio de andariveles. Todo esto fué realizado con una rapidez y precisión tal que, realmente asombraron a la concurrencia.

Presentaron, además, las "mesas de carga", que son mesas de acero figurando la culata de un cañón y cuyo objeto es preparar al personal para la máxima rapidez de carga. Se ubicaron mesas de 3 calibres: de 203 m|m. con proyectiles de acero de 95 kilos de peso; de 152 m|m. con proyectiles de 45 kilos y de 120 m|m. con proyectiles de 30 kilos.

EL PRESIDENTE DE LA REPUBLICA Y EL ALMIRANTE GOMEZ CARREÑO PRESENCIANDO EL DESARROLLO DEL PROGRAMA

En este ejercicio pudo apreciarse la fuerza individual, la destreza, orden y rapidez del personal en la carga de los cañones.

También se presentó un equipo de ametralladoras navales tipo "Lewi" que son nuevas en Chile y que dieron muy buenos resultados en la pasada guerra. Las ventajas de estas ametralladoras sobre las antiguas, son la mayor seguridad, rapidez y menor personal y peso.

Es un fusil que puede llevarlo un solo soldado.

La artillería de costa simuló el ataque de dos líneas de tiradores, haciendo uso de todos los elementos con que se combatió en las trincheras.

LA ESCUELA MILITAR

Este plantel de instrucción militar al mando del teniente, señor Chaparro, realizó una interesante revista de gimnasia muscular y en aparatos.

La actuación de los cadetes fué correctísima, mereciendo, como las secciones anteriores, el aplauso de la concurrencia.

LA ESCUELA NAVAL

Los cadetes de la Escuela Naval fueron ayer objeto de numerosos aplausos, por la forma brillante en que presentaron sus diversos ejercicios.

Entre éstos, llamaron la atención las evoluciones al trote y el grupo de jiu-jitsu, a cargo del profesor señor Kuni- Kawada.

La revista de gimnasia fué presentada por el instructor militar de la Escuela, capitán señor Ilabaca.

Los cadetes navales al dar término a la presentación, se retiraron cantando el hermoso himno de la Escuela.

LA AVIACION

Una escuadrilla de aeroplanos compuesta por aviones "Avro" y "De Haviland", realizaron emocionantes vuelos de acrobacia que impresionaron altamente a la concurrencia.

El aviador civil, señor Clodomiro Figueroa, tomó parte también en este número efectuando vuelos a gran altura.

LA PRESENTACION DE 2,000 HOMBRES

Todos los cuerpos de la guarnición al mando del capitán don Jorge Berguño, presentaron ejercicios de gimnasia y juegos militares.

Este número resultó realmente imponente, pues en él tomaron parte más de 2,000 hombres que se movían como resortes a la voz de mando de su instructor.

Ese gran conjunto dió a conocer lo que constituye el programa de educación física, a que son sometidos nuestros soldados en el cuartel, a fin de formarlos y disciplinarlos. Esta revista de gimnasia, dado el número de los individuos participantes, podemos decir que no ha sido seguramente superada por revista alguna efectuada en el país.

A continuación este conjunto cantó la Canción Nacional, acompañada por 200 músicos.

DESFILE GENERAL

Terminados los números del programa, las diferentes unidades que habían participado en el torneo, tomaron la colocación correspondiente para el desfile ante el Presidente de la República y autoridades militares.

Este se efectuó, marchando a la cabeza las bandas de músicos, después de las cuales seguían los oficiales del Ejército y de la Marina y a continuación la tropa de ambas instituciones.

Durante el recorrido del desfile el público vitoreó constantemente a los participantes.

REPARTICION DE PREMIOS

Se dió término a este torneo, que dejará recuerdos imborrables a los que a él han asistido, con la repartición de premios a las unidades participantes y a los ganadores en el campeonato deportivo.

Estos premios que en la mayoría eran hermosos objetos de arte, fueron distribuidos ante el señor Alessandri, por el presidente del Consejo Local de Santiago de la Liga Marítima, señor Guillermo Huidobro y entregados a los agraciados por intermedio de distinguidas señoras y señoritas asistentes.

Poco antes de las 7 de la tarde el Presidente de la República y comitiva oficial se retiraba del recinto del Club Hípico.

ACCIDENTES

Durante el torneo hubo que lamentar dos accidentes que afortunadamente no han tenido graves consecuencias.

En la mañana, durante el lanzamiento de la bala, un alférez de la Escuela Militar, se fracturó un pie, siendo trasladado inmediatamente a la enfermería de dicho establecimiento.

Durante la presentación del Regimiento de Carabineros, un soldado de este cuerpo sufrió una caída de su caballo, zafándose el brazo izquierdo.

INTERESANTE PRESENTACION DE AMETRALLADORAS MODERNAS

RICACION
DE CAJONES
AS EN TODAS MEDIDAS
existencia de cajones viazucareros.
RRACA Y FABRICA
REPUBLICA
KO 2354, entre Av. España y República
182, Parque - Cas. 3081

HORQUETAS
diferentes tipos y
GUADAÑAS
Acaba de recibir nueva remesa y
frece a precios sin competencia, la
MERCERIA SANTIAGO
Ahumada 368-376 :-: Casilla 97-D
Teléf. Ing. 1953

ACUNA LIGNIERES
Contra el Carbunclo Bacteridiano y Sintomático (Picada, Sangre, Mancha)
Patentada y controlada por los Gobiernos de Argentina y Uruguay. Premiada en Buenos Aires, icia, Bélgica e Italia; recomendada por Veterinarios, Agrónomos y hacendados.
Usar Vacuna Lignieres, NO ES EXPERIMENTAR, sino aprovechar el mejor seguro de vida los animales, puesto a prueba durante.
Veinte años en cincuenta millones de animales vacunados en Sud-América
Lo que afirma un profesional que ha empleado en más de veinte mil animales (vacunos, caares y lanares).
Certifico que desde hace ocho años inoculo contra el carbunclo bacteridiano y sintomático, aldor de tres mil animales en cada temporada y siempre ha obtenido con ella los mejores resultados.
Dado al Veterinario don Luis Schmidt Herman, para los fines que estime conveniente.
(Firmado).—LUIS A. ARELLANO S., Veterinario 2.o de Carabineros, Cantón Militar de Proncia.
Pidan folletos y catálogos al
STABLECIMIENTO VETERINARIO
SCHMIDT HERMAN :—: San Antonio 240 :—: Santiago :—: Teléfono N.o 3649
Importador de las mejores Vacunas, Sueros, Específicos, Desinfectantes, Antisárnicos e Instrumental para animales y aves.
UNICO EN EL PAIS ATENDIDO POR VETERINARIOS Y AGRONOMOS TITULADOS, especializados; que atienden consultas y llamados a las haciendas y en la ciudad.

Artistas Pintores
A
Precios rebajados
se encuentra en
La Antigua Librería
355 - AHUMADA - 355
Caballetes, de taller y campaña.
Cajas de pintura óleo, acuarela y pastel.
Telas, y en general todos los útiles para la pintura y el dibujo artísticos.
CONSULTE PRECIOS

LINDOS
Modelos de corsés forman el gran surtido de "La Flor del Día".
"Colle" EL CALZADO SIN RIVAL
"Colle" EL CALZADO SIN RIVAL
Use usted el calzado de extraordinaria duración marca "Colle", pídase en "La Flor del Día", San Antonio 98, esquina Moneda.
Oct.-10

ARRIENDO DE SILLAS
De Viena y de doblar, para fiestas, banquetes y colegios.
OFRECEMOS CUALQUIER CANTIDAD
La Equitativa
DELICIAS 851-857,
entre Estado y San Antonio

RIFLES Belgas, calibre 6 m|m. . . . . $ 35.00
RIFLES Stevens, calibre 22 . . . . . $ 50.00
RIFLES Winchester, calibre 9 m|m. . . $ 80.00
REVOLVERS calibre 22, para chaleco . $ 36.00
PISTOLAS Autom, calibre 6.35 . . . . . $ 70.00
PISTOLAS Autom, calibre 7.65 . . . . . $ 100.00
PISTOLAS Colt, Savaye, Browning, Bayard, Mauser y Españolas.
REVOLVERS Colt, Smith y Wesson, Iver, Johnson, Belgas y Españoles a precios muy convenientes.
TALLERES especiales para composturas de ARMAS finas.
Armería Belga de Juan Seyler
AHUMADA 72.— MANUEL RODRIGUEZ 71.— CASILLA 1645.—SANTIAGO.

OPEN
CLOSED

TRADE MARK REG. U. S. PAT. OFF.
KUM-A-PART
UFF BUTTON
TRADE MARK REGISTERED
COLLERAS PARA PUÑOS BLANDOS
CADA vez que necesite remangar sus mangas apuradamente o tenga que abrochar los puños a la carrera, Ud- se dará cuenta de la gran satisfacción que dan las colleras para puños blandos KUM-A-PART. Son sólidas y exactas en su mecanismo,seguras en su acción, serias y sobrias en su diseño. : : : : : : : : : : :
ESTÉ SEGURO QUE LLEVEN EL NOMBRE KUM-A-PART al respaldo
Pídalas en todas las buenas camiserías
Representantes: WILL L. SMITH INC.
Estado 32-46 - Santiago - Casilla 1014

LAS ULTIMAS INCIDENCIAS ESTUDIANTILES

EL CENTRO DE DENTISTICA, REUNIDO AYER EN ASAMBLEA GENERAL, ACUERDA RECOBRAR SU LIBERTAD DE ACCION Y DESLIGARSE DE LA FEDERACION DE ESTUDIANTES DE CHILE

Exposición del presidente y vicepresidente del Centro de Derecho sobre los acuerdos de la última sesión

Divergencias producidas en la Asociación de Estudiantes de Santiago

Como anunciamos, ayer en la tarde se reunió el Centro de Estudiantes de Dentística para deliberar sobre las incidencias estudiantiles ocurridas últimamente y para pronunciarse sobre la renuncia del presidente del Centro, señor Vigorena, la que había formulado por las razones de que dimos cuenta oportunamente.

Presidió esta asamblea, que fué numerosísima, el vice-presidente del Centro, señor Garín. Se encontraban también presentes en esta reunión el presidente de la Federación de Estudiantes, señor Daniel Schweitzer y varios directores y miembros de esta institución.

Puestas en discusión las materias para las cuales se había convocado, se promovió un amplio debate, en el que terciaron los señores Vigorena, Ibarra Loring, Schweitzer, Vallejos, Palma y otros asambleístas. Terminado el debate, se puso en votación la renuncia del señor Vigorena, la que fué rechazada por gran mayoría.

Dado a conocer el resultado de la votación, pasó a presidir el señor Vigorena, a quien los partidarios le tributaron calurosos aplausos.

En seguida, al ponerse en discusión la actitud que debería asumir el Centro ante la situación creada a raíz de las incidencias desarrolladas recientemente, se aprobó por la gran mayoría de los miembros que formaban la asamblea, el siguiente voto formulado por el señor Rafael Ibarra Loring: "El Centro de Estudiantes de Dentística acuerda recobrar su libertad de acción y desde hoy no pertenece a la Federación de Estudiantes de Chile".

UNA ACLARACION

Un numeroso grupo de estudiantes de la Escuela Dental se ha acercado a esta imprenta a manifestarnos que los acuerdos tomados en la asamblea de ayer, no reflejan el sentir de la mayoría de los estudiantes de esa Escuela.

Los estatutos del Centro exigen la asistencia de los 2|3 de sus miembros, para que funcione la asamblea general. A la sesión de ayer sólo concurrieron 71 estudiantes, siendo los miembros del Centro más de 200, y necesitándose por consiguiente, para sesionar, 120 alumnos.

Los acuerdos de ayer son, en consecuencia, anti-reglamentarios.

EXPOSICION DEL PRESIDENTE DEL CENTRO DE DERECHO

Señor Director:

Después de la sesión del Viernes pasado en el Centro de Derecho, en la cual la mayoría, la casi unanimidad de los miembros de este Centro, aprobó con un amplio voto de confianza nuestra actitud en las últimas incidencias estudiantiles, era una actitud lógica y natural en los elementos de Schweitzer que tacharan de ilegal esta sesión. Pero a esta opinión, influenciada directamente por la abrumadora derrota, nosotros oponemos nuestra correcta actitud, la gran asistencia a esta sesión decisiva y la enorme mayoría que ratificó nuestro procedimiento.

Un acuerdo de nuestra asamblea fijaba el local de la antigua Federación para la celebración de sus sesiones y nosotros, fieles cumplidores de este acuerdo, asistimos sin ninguna vacilación al mencionado local, en la noche del 6 del presente, día en que el presidente en ejercicio, señor René Bascuñán, citó al Centro con el objeto de pronunciarse sobre las renuncias que habían hecho, el que suscribe, presidente propietario, y los directores, señores Wilson y Arancibia.

Desde el momento en que se abrió la sesión, pudimos notar la presencia de un número considerable de personas extrañas a nuestra institución, que por su actitud francamente provocativa, exteriorizaban su decidido propósito de hacernos fracasar la asamblea. Pero nuestra consigna era la de guardar una perfecta calma, ya que nuestra causa estaba asegurada por la misma justicia de ella.

Pues bien, señor Director, a pesar de todos los insultos, vejaciones, amenazas, nosotros nos mantuvimos en la más absoluta serenidad hasta el momento en que el presidente de la Federación de Estudiantes, señor Schweitzer, usando de la palabra para contestar las observaciones que con toda calma hizo el compañero Wilson, empezó declarando que él no permitía que se viniera a coartar la libertar al dueño de casa y otros conceptos por el estilo que obligaron al presidente **"a suspender la sesión para continuarla en otro local,** ya que el señor Schweitzer había atropellado su investidura y faltado el respeto al Centro de Derecho".

Una vez fuera del local de la vieja Federación, el presidente del Centro de Derecho invitó a los presentes a continuar la sesión, en los salones de "El Mercurio". Instalados en este recinto, como notáramos la ausencia de los elementos contrarios y con el objeto de guardar la caballerosidad y lealtad que rige y ha regido todos nuestros actos, acordamos continuarla al día siguiente en los salones del diario aludido, previa publicación de la citación a sesión en la prensa.

En esta situación, **se reabrió** la sesión el Viernes a las 9 1|2 P. M. Por enfermedad del compañero Bascuñán y en conformidad a los estatutos, presidió la sesión el Director señor Juan Cervantes O.

Como en la noche anterior, pero esta vez multiplicados considerablemente, notamos la presencia de elementos extraños a nuestro Centro, que por su agresividad e incultura, venían dispuestos mas que nunca a conseguir el fracaso de la sesión. Abierta ésta, el señor Galdames impugnó su legalidad, con razones que fueron claramente rebatidas por el que suscribe, basándome en expresas disposiciones de los estatutos. Al mismo tiempo, expuse a la asamblea el desaparecimiento sorpresivo de los libros de secretaría.

Durante estos incidentes, el presidente en ejercicio, en esos momentos, señor Cervantes, fué tachado de parcial por sus propios partidarios, que en medio de un alboroto, impropio de gente culta y demostrando una falta de respeto absoluta para con la Dirección de "El Mercurio", que galantemente nos había cedido el local, gritaban sus insultos desesperadamente. En vista de estos hechos denigrantes para la juventud y debido a que ya empezaban a circular rumores de violencia, que habrían tenido como epílogo la destrución de muebles, lámparas y cuadros del salón, el que suscribe, a pedido de sus amigos retiró su renuncia y asumió la dirección del debate. En esos momentos llegó al colmo la exaltación de los partidarios del señor Schweitzer. Alarmado por esta actitud tan poco culta, me ví obligado a pedir un piquete de policía que hiciera despejar la sala. Una vez hecho esto, sólo pudieron entrar a ella los miembros del Centro de Derecho y reanudada la sesión en forma tranquila, la asamblea aprobó, antes que todo un voto, **que a la vez que me otorgaba su confianza como su presidente, dejaba bien en claro la legalidad de la sesión.**

En seguida se discutieron varios proyectos de acuerdo que en el fondo consultaban dos ideas: la mera separación de la antigua Federación y el ingreso a la Federación Nacional. Después de la discusión de ellos se puso término a la sesión, aprobando por más de los dos tercios de los presentes, el ingreso del Centro de Derecho a la nueva Federación.

Señor Director: estas líneas son la simple exposición de los hechos comprobatorios de la corrección de nuestros procedimientos y termino diciéndole, que no nos inquieta la acusación de ilegalidad, ya que los que tal cargo nos hacen, asistieron a esa sesión, participaron en todas las votaciones, tomaron parte en los debates en una forma activa y aún propusieron indicaciones.

Debo por último agregar, que el mismo señor Schweitzer reconoció la legalidad de nuestra sesión al enviar con su prosélito, señor Raul Ferrada, la carta grosera que nuestra caballerosidad permitió leer y que motivó el escándalo que se proponía, carta que, en mi calidad de presidente del Centro de Derecho, impugno como grosera e insolente y como el mejor exponente de la personalidad del señor Schweitzer.

Saluda con todo respeto al señor Director.—**Armando Velis R.,** presidente del Centro de Estudiantes de Derecho de la Universidad de Chile".

LO QUE DICE EL VICE-PRESIDENTE DEL CENTRO DE DERECHO

"Señor Director: En "La Nación" de hoy, a propósito de la asamblea general del Centro de Derecho que se verificó anoche en los salones de "El Mercurio", aparece una carta del presidente de la Federación de Estudiantes de Chile al presidente del Centro de Derecho. En ella se me alude en forma grosera por las últimas incidencias acaecidas en el Centro.

Por esta circunstancia, me veo en la necesidad de recurrir a la benevolencia del señor Director para pedirle tenga la amabilidad de hacer publicar estas líneas que van a manera de descargo.

Es cosa bien cómoda (y para el señor Schweitzer es costumbre), después de ver las consecuencias de una declaración hecha, decir lo siguiente: "Se me atribuye algo que jamás he dicho ni he pensado". Con esto cree que se arregla todo

En la carta citada dice que yo, a gritos levanté la sesión, que me valí de un pretexto burdo, infantil y hasta malévolo para ello; en seguida lanza varios insultos contra los asambleístas porque no le permitían que hablara, etc., etc.

Creo que no tengo necesidad de declarar que no pertenezco a la raza del señor Schweitzer y que por consiguiente, no procedo ni he procedido jamás por jamás, con maldad en mis actos.

En honor a la verdad, debo decir que la asamblea se había desarrollado perfectamente bien, aunque existía cierta nerviosidad en el ambiente. Y durante su desarrollo hicieron uso de la palabra, antes del señor Schweitzer, tres asambleístas (Velis, Meza y Wilson) y ninguno de ellos tuvo una sola palabra descompuesta para sus compañeros de asamblea.

Cuando el señor Schweitzer solicitó la palabra, algunos asambleístas se opusieron, por considerar que no tenía derecho a hablar, por cuanto era profesional y, según los estatutos, por este hecho deja de ser socio, pasado que sean dos años. Y, efectivamente, no es miembro del Centro de Derecho.

Sin embargo, por ser presidente de la Federación de Estudiantes, **le concedí el uso de la palabra, y le hice respetar sus derechos,** como consta de la exposición que hicieron ellos mismos ayer en los diarios.

Pero las palabras (que por otra parte no me sorprendieron, porque conocía algo a Schweitzer), fueron, más bien dicho, insultos, que lanzó en contra de los asambleístas, llenos de encono y maldad, para cuya prueba me remito a la carta en donde se reproducen los más suaves, los que provocaron una protesta general.

En vista de estos hechos, una vez restablecida la calma, declaré (no a gritos, como afirma el de la carta puesto que estaba enfermo y no podía hacerlo), que, como presidente en ejercicio, consideraba las palabras del señor Schweitzer una ofensa para el Centro. Y, como hiciera valer sus derechos de dueño de casa, suspendí la sesión, para continuarla en otro lugar, que no fuera la Federación. Por otra parte, el recinto destinado a las sesiones se llenaba antes de la hora con personas extrañas al Centro.

En la imposibilidad de reunirnos en la Federación, hube de citar a "El Mercurio", para continuar la asamblea interrumpida, y ésta declaró válida la citación y tomó los acuerdos que el público conoce, y a la cual no pude concurrir por encontrarme en cama, enfermo de cuidado.

En cuanto a la pretensión del secretario Galdames, de citar él a sesión, debo dejar constancia que **es el presidente del Centro de Derecho quien tiene exclusivamente esa facultad.**

Además quiero dejar establecido que, no es mi propósito entablar una polémica sobre este asunto, sino únicamente levantar los cargos que se me hacen.

Agradeciendo la publicación de estas líneas, quedo de usted su atento y S. S. — **René Bascuñán S.,** vicepresidente del Centro de Derecho".

ASOCIACION DE ESTUDIANTES DE SANTIAGO

La sesión de ayer (Versión oficial)

Ayer Sábado 8 celebró sesión esta colectividad, con asistencia de casi la totalidad de sus directores.

Abierta la sesión por el presidente accidental, señor Grünwald, pasó a presidirla el señor Eugenio González. Se inició el estudio de los poderes que, acreditando nuevos delegados, habían llegado a la comisión revisora.

El informe de esta comisión fué objetado, produciéndose algunos incidentes. El Directorio, con arreglo a los estatutos, rechazó un poder, que designaba representantes de un curso a personas ajenas a él.

A continuación, el señor Rolando Molina se refirió extensamente a la ideología de la corriente que propiciaba la candidatura del señor Grünwald, y por su parte, el señor Urzúa se refirió a los principios sustentados por los partidarios del señor Toral.

Se produjeron, con motivo de esto, discusiones entre los partidarios de las dos tendencias.

El señor Toral, a continuación, hizo renuncia de su candidatura. En seguida se continuó el estudio de los poderes. A insinuación del señor Urzúa, los partidarios del señor Toral abandonaron la sala. Terminada la revisión de los poderes, se dió comienzo a la votación. A instancias del señor Grünwald, se invitó por tres veces consecutivas a los directores que abandonaron la sala, para tomar parte en ella, lo que no se consiguió.

Leído el resultado de la votación, fué proclamado presidente el compañero Grünwald.

Por aclamación se acordó reiterar la adhesión inquebrantable a la Federación de Estudiantes de Chile.— **Germán Grünwald,** presidente. — **Alberto Arriagada, F.,** secretario general.

A propósito de la sesión celebrada ayer, se nos escribe lo siguiente:

"Ayer debía elegir presidente esta institución, y antes de procederse a la elección, se produjo un incidente que dió origen a la renuncia, en carácter indeclinable, de uno de los candidatos, el señor José Toral, "como protesta por la incultura y atropello de parte de la mayoría ocasional y la parcialidad del presidente, que no permitía hablar sino a los afectos a uno de los candidatos".

Acto seguido se retiró de la sala y le siguieron numerosos directores, quienes redactaron una nota cuyo texto damos en seguida:

"Los abajo suscritos, directores y socios de la Asociación de Estudiantes de Santiago, en vista de los incalificables atropellos de una mayoría ocasional, protestamos enérgicamente y nos retiramos de la votación y de la sesión en señal de protesta. — (Firmados). — **Ulises Elgueta. — Teobaldo Díaz. — Enrique Villavicencio. — Héctor Ochoa. —Octavio Rodríguez. — Carlos Pulgar Fabres. — Eduardo Toro. — Rockefeller Pérez. — José Rossetti. —Leopoldo Moya. — Luis Tejeda.— Fernando Fuenzalida. — Harry Rahaussen. — Ivan Letelier. — Gabriel Ramírez. — Héctor Beas. — Hugo Moya. — Antonio López".**

Se nos agrega que se retiraron además directamente a sus casas numerosos otros directores que no tuvieron conocimiento de que se redactaba esta nota, en esos momentos de agitación.

Se ha citado a todos estos señores y a los directores que apoyaban al señor José Toral a una reunión que se efectuará hoy a las 5 P. M., en el salón de sesiones de "La Nación".

El desgraciado suceso de Los Andes

Con motivo del desgraciado suceso ocurrido en Los Andes, sobre el cual hemos estado dando amplias informaciones, el Ministro de Argentina en Chile, señor Carlos Noel, ha dirigido al Cónsul argentino en aquella ciudad, el siguiente telegrama:

"Señor Juan Manuel Trevero.— Cónsul argentino.— Los Andes.— Ruégole visitar en mi nombre a los deudos del señor Mardones, expresándoles el vivo pesar que me ha causado la sensible desgracia que les aflige y asegurándoles la sincera participación que tomo en su duelo.— **Noel,** Ministro argentino".

Por la combinación de hoy, serán repatriados los restos del señor Horacio Calvo, los que serán llevados a Buenos Aires.

La familia del señor Calvo esperará los restos en Mendoza.

En la Universidad de Chile

LA CONFERENCIA DEL SEÑOR ENRIQUE MOLINA

A las 6 de la tarde de ayer como estaba anunciado, se llevó a efecto en el Salón de Honor de la Universidad de Chile la conferencia que el señor Enrique Molina tenía anunciada sobre los estudiantes y la cuestión social.

Un numeroso público de estudiantes y profesores llenaba por completo la sala de conferencias.

Durante el curso de su brillante alocusión fué varias veces interrumpido por los aplausos de los asistentes. Al final de la conferencia, los estudiantes le prodigaron una verdadera ovación.

Consejo de Obras Públicas

Presidido por el Director de Obras Públicas, sesionó el Consejo de Obras Públicas.

El Consejo prestó su aprobación al proyecto para instalar el servicio de alcantarillado y agua potable en el Liceo de Hombres de Talca, con un presupuesto ascendente a 70,570 pesos.

Eduardo Rodríguez y

HUERFANOS 2855 - TELEFONO 1081 - CASILL

Remataremos durante la Exposición de Animales, del
Octubre, los productos de los siguientes antiguos

Toros, Vacas y Vaquillas Shorthorn

DEL CRIADERO LA PEÑA
del señor
ALBERTO HURTADO CONCHA
Toros, vacas y vaquillas finas y finas por cruzamiento.

DEL CRIADERO MARIMAN
de los señores
ENRIQUE SERRANO Y CIA.
Toros finos y finos por cruzamiento.

DEL CRIADERO LOS BRONCES
del señor DIEGO VIAL
Toros finos por cruzamiento.

DEL CRIADERO RUCAMANQUI
de los señores
GOMEZ PEREZ Hnos.
Toros finos por cruzamiento.

Toros Lincoln

DEL CRIADERO LA PALMA
del señor RAFAEL ARIZTIA
Toros finos y puros por cruzamiento.

Toros Normandos

DEL CRIADERO QUINO
de la señora
LUISA S. DE COUSIÑO
Los productos de este Criadero se venden en privado desde luego, y atendemos órdenes y pedidos.

DEL CRIADERO HUECHUN BAJO
de los señores
JUAN BENOIT Y CIA.
Toros finos por cruzamiento.

Toros, Vacas y Vaquillas Holandeses

DEL CRIADERO VALPARAISO
del señor
RAMON CRUZ MONTT
Toros puros inscritos y finos por cruzamiento.

DEL CRIADERO SAN JOSE
del señor
DOMINGO TOCORNAL MATTE
Toros puros inscritos y finos por cruzamiento.

DEL CRIADERO LOLENCO
del señor
ARTURO ALEMPARTE
Toros y vaquillas finos por cruzamiento.

DEL CRIADERO SANTA CRUZ
del señor
ERNESTO VALDES. G. HUIDOBRO
Toros finos por cruzamiento.

CRIADERO SANTA GABRIELA
del señor
FELIX A. SOLAR
Toros finos y finos por cruzamiento.

Potros Pura Sang

DEL CRIAD
del
MIGUEL
Potros, yeg
fina sangre ch

DEL CRIADE
del
DIEGO
Potros fina

Potros P

DEL CRIADE
del
JULIO
Potros perch

CRIADERO
DEL E
Potros perch

Ovej Hampshi

DEL CRIADER
Carneros, ove
finas.

DEL CRIADE
del
ROBERTO
Carneros y ov

DEL CRIADE
de los
ENRIQUE SER
Carneros y ov

DEL CRIAD
del
JULIO LIZAN
Carneros y ov

SASTRES
Si no asisten hoy a la asamblea, quiere decir que no quieren Sociedad 2 P.
SAN PABLO 1636
9-O.

EL LUNES 10
a las 3 P. M., remataré estuches de cirugía sin uso.
VICTOR ARAYA
Martillero Público.

En Parqu
se arrienda
confort par
Tratar:
MON

"LA PODEROSA"
(S. A. C.)
AUTORIZADA POR DECRETOS SUPREMOS DE 5 DE AGOSTO Y 22 DE NOVIEMBRE DE 1920
CAPITAL SUSCRITO: $ 1.000,000-Oficina Matriz: Galería Alessandri N.o 24- Casilla 26 SANTIAGO DE

DIRECTORIO
PRESIDENTE:
Artemio Gutiérrez
VICE - PRESIDENTE:
Nibaldo Soto Alvarez
DIRECTORES:
Guillermo M. Bañados, Juan Ramón Garín y Jorge Koster
Director-Gerente: Belisario Ferran
ABOGADO:
Arturo Alessandri Rodríguez
NOTARIO:
Pedro N. Cruz

SUCURSALES
EN VALPARAISO
COCHRANE 748
EN ANTOFAGASTA
SUCRE 445
EN CONCEPCIO
O'HIGGINS 784
AGENCIA GENERAL: GALERIA ALESSANDRI N.o 14 :-: CAS.
TELEFONO 2960
Agente: ALFREDO FERRAN
AGENCIAS EN TODO EL PAIS

POR AHORA LA SOCIEDAD HA SUSPENDIDO
la colocación de "LIBRETAS" y "BONOS DE PREVISION", pero recomienda al público no deshacerse de sus "LIBRETAS" por ningún moti
leer, entre tanto, el interesante folleto titulado:
"COMO LA "LIBRETA DE PREVISION ECONOMICA" DE "LA PODEROSA" SIRVE PARA HACER PROPIETARIO A SU POSEEDOR"
Pida este folleto gratis en cualquiera de nuestras Agencias del pais.

RACION DE LA FIESTA DE LA RAZA

SE DA COMIENZO AL PROGRAMA DE FESTEJOS

mo en la colonia y en el público por dar el mayor realce a estas festividades

unión celebrada ayer en Español por el Comité stas de la Raza, se proner en orden definitivo na de festejos que ya lo a conocer en ediciores.

sabe, hoy se da comienestividades con los núprograma que publicatinuación:

OGRAMA DE HOY

de la tarde se llevará a fiesta deportiva y el o de balompié organizaseñor Ministro de Espaue se disputarán hermoos los equipos Internado érico Balompié y del o de Carabineros contra del Cantón de Providen-

campeonato asistirán aldas militares que amedesarrollo del programués de las partidas se efecto un animado baile de la cancha.

peonato se llevará a la cancha del Ibérico, ncia 1257. Las entrastinarán a beneficio de Salud de España.

P. M. Concurso hípico de saltos en la cancha ector Santiago, San Pa beneficio de la Socieica de Damas Españo- Beneficencia Española rigada de Exploradores

de la noche se llevará n el Pabellón París de Normal una interesante Se han preparado para diversas sorpresas.

ité organizador de las invitado a las distintas es al Presidente de la Cuerpo Diplomático, ares y otros funciona-

cipio y el Gobierno han oda clase de facilidades lebración de los diveros de las fiestas.

el campeonato de baexhibirá hoy el hermoso pabellón de la raza, que representa a todos los pueblos de origen ibero.

MENSAJE DEL GOBIERNO

Se nos informa que se ha manifestado al Comité que el Gobierno dirigirá al Congreso un mensaje solicitando se declare en forma permanente día festivo el 12 de Octubre.

EN EL CENTRO ESPAÑOL

El día 12 en la noche se llevará a efecto en el Centro Español una gran velada extraordinaria. Entre otros números de la fiesta se representará la zarzuela "La Patria Chica". Se nos informa que para esta fiesta ha prestado su concurso el conocido actor Pepe Vila.

FESTEJOS DEL CENTRO HIJOS DE MADRID

El día 12, Fiesta de la Raza, el Centro "Hijos de Madrid" tendrá en la romería del Parque, como todos los años, su punto de reunión, en el espacio comprendido entre el Restaurant y el Panorama de la Batalla de Maipú, en donde estará el piano de manubrio, para el solaz, no sólo de los socios y sus familias, sino también de cuantas personas deseen participar de la fiesta.

En la noche del mismo día, el Centro "Hijos de Madrid" dará en su local social un baile con orquesta, que comenzará a las 10 y media.

El gran baile de fantasía, con premios a los mejores peinados, mantillas, mantones de Manila y trajes, que se había anunciado para el 11, se posterga hasta el Domingo 23, con motivo de los festejos generales acordados por el Comité general de la Fiesta de la Raza.

Probablemente, el Domingo 6 de Noviembre próximo inaugurará esta Sociedad las excursiones y meriendas campestres para recreo de los socios y familias.

EN EL COLISEO NACIONAL

Como se ha anunciado, el 12 de Octubre, a las 9 de la noche, tendrá lugar en el Teatro Coliseo Nacional la gran velada literario-musical seguida de un baile de fantasía en el foyer del mismo teatro, amenizada por una banda militar y una escogida orquesta, en honor de la Colonia española y organizada por el Club Social Apolo.

Se ha invitado especialmente al Excmo. señor Ministro de España.

PEONATO

cigarrillo. **Tabaco**
entavos.

PRO PATRIA Y HOGAR

Nota de adhesión de la Federación de Profesores de Instrucción Primaria

La Federación de Profesores de Instrucción Primaria envió ayer una nota al Consejo Nacional Pro Patria y Hogar y en ella le hace presente que adhiere entusiastamente a la 2.a etapa de su cruzada redentora que la institución aludida ha hecho contra las enfermedades sociales, alcoholismo y esclavitud blanca.

A los profesores de educación primaria dice, se nos ha encomendado la misión de formar buenos ciudadanos, y Uds. han cooperado con éxito al laudable fin que nosotros perseguimos, formando estas dos bellas realidades: Hogar y Patria.

Reitera por lo tanto su adhesión incondicional.

Conferencia sobre el alcoholismo

Mañana, a las 9 de la noche, en el local de la Escuela Normal N.o 3 se llevará a efecto la primera de la serie que ha organizado este Consejo. Esta primera conferencia será dada por el señor Francisco Fuentes Gormaz. Versará sobre el problema del alcoholismo.

A pedido de las sociedades y establecimintos educacionales que han cedido sus locales para la celebración de estas conferencias, se exigirá a todas las personas que a ellas asistan, su boleta de vacuna.

Después de darse en la Escuela Normal la conferencia se repetirá en los locales y días que a continuación indicamos:

Martes.—Escuela Superior de Hombres N.o 3, Carmen 518.

Miércoles.—Consejo Federal número 2, Martínez de Rozas 2408.

Jueves. — Sociedad Igualdad y Trabajo, Andes 3028.

Viernes. — Consejo Federal número 1, Bascuñán Guerrero 541.

Sábado. — Escuela Nocturna Benjamín Franklin, López esquina Prieto.

Como de costumbre, después de la conferencia, habrá un interesante programa de biógrafo.

Consejo de Gabinete

En la mañana de ayer, presididos por el Presidente de la República, se reunieron en su despacho los señores Ministros de Estado, en Consejo de Gabinete.

El objeto de esta nueva sesión era continuar estudiando los proyectos que el Gobierno presentará a las Cámaras en el próximo período extraordinario de sesiones.

Este estudio quedará terminado el Lunes.

LA CRISIS SALITRERA

La solución está pendiente de la respuesta del Pool

Con vivo interés se espera el resultado que habrán de tener las negociaciones pendientes para abaratar el precio del salitre, resultado que, como lo hemos dicho, debe producirse en el curso de la semana que se inicia.

Después de las contraproposiciones presentadas por la Asociación de Productores de Salitre a las bases de arreglo propuestas por el Gobierno, la solución del problema salitrero depende de la respuesta que debe dar mañana Lunes el representante del Pool en Chile.

Como se recordará, en la reunión efectuada anteayer en la Moneda en que se dieron a conocer las contraproposiciones de la Asociación, la solución que se buscaba quedó pendiente de una consulta que el presidente del Pool hizo al Directorio en Londres, y de la cual espera tener contestación mañana a medio día.

Entretanto, como lo decimos, la opinión está pendiente de la solución que habrá de tener el grave problema salitrero en cuya solución se cifra el resurgimiento económico del país.

EN LA REGION CARBONIFERA

Tranquilidad que reina en las minas.—Noticias inexactas enviadas al extranjero

En el Ministerio del Interior se han recibido ayer comunicaciones por las cuales se pone en conocimiento del Gobierno que en la región carbonífera reina una completa tranquilidad.

Las medidas que ha tomado el Gobierno en previsión de que pudiese ser alterado el orden en la región de Lota y Coronel, y los rumores que circularon ayer en esta capital de haberse producido un nuevo y grave conflicto, impulsaron al corresponsal de un diario extranjero a cablegrafiar a Nueva York informaciones inexactas, publicándose en uno de éstos la noticia de que el sur de Chile se encontraba en revolución.

El Ministro del Interior señor Arancibia Laso ha ordenado que se practique una investigación con el objeto de conocer el origen de estas informaciones y tomar las medidas necesarias.

El siguiente telegrama recibido ayer en el Gobierno, anuncia que en esa región reina tranquilidad:

"Todos los sectores mineros del departamneto se encuentran tranquilos. Parte de los obreros de Lota trabajan, a pesar de estar considerado como día festivo, según el convenio de 30 de Julio último. Hoy se efectuará en Coronel un desfile patriótico. Estimo que mañana pueden retirarse las tropas.— **H. Castillo V.**"

Por otra parte, nuestro corresponsal, nos ha comunicado que ningún hecho ha venido a confirmar los rumores en el sentido de que ayer se irían a producir en la zona carbonífera sucesos encaminados a alterar el orden público.

Toda la región ha permanecido completamente tranquila.

Aún cuando en los pactos vigentes, el día de ayer era considerado como festivo, numerosos obreros salieron a trabajar espontáneamente.

Las tropas de la guarnición de Concepción que habían sido llevadas para resguardar el orden, regresarán a sus cuarteles.

EJERCITO Y ARMADA

EL SERVICIO DE ALIMENTACION DE LA TROPA. — El Ministerio de Guerra ha enviado una circular al Comando de las distintas divisiones del Ejército, en la cual les hace presente que, antes de tomar resolución acerca de la forma como debe efectuarse en el año próximo el servicio de alimentación de la tropa del Ejército, el Ministerio desea conocer los factores que puedan influir en favor o en contra de los diversos sistemas autorizados por los reglamentos vigentes.

Persiguiendo ese propósito, solicita del Comando en referencia algunos datos relacionados con esta cuestión, datos que se hace presente deben encontrarse en el Ministerio antes del 15 del mes en curso.

REGLAMENTO DE PASAJES Y FLETES PARA EL EJERCITO. — El Ministerio de la Guerra ha dictado un nuevo reglamento de pasajes y fletes para el Ejército, con el fin de uniformar las diversas disposiciones dictadas en los últimos años sobre la materia, y de acuerdo con las necesidades actuales del servicio.

ASCENSO A TENIENTE CORONEL. — Se ha expedido título de teniente coronel en el arma de Ingenieros, a favor del mayor don Guillermo Villalón Urbina.

El expresado teniente coronel continuará prestando sus servicios como jefe de sección del Estado Mayor General.

BAILE HOY TARDE Y NOCHE

Señoritas, (deben retirar invitación). Aprenda lo moderno y aristocrático: **Swing-Step** y **Tango aristocrático parisién.**

Inscríbase al **Curso de los Jueves:** 6 1|2 P. M.: es su oportunidad para aprender las bailes de moda.
J. VALERO (Profesor).
CASTRO 581 (Sala particular)

LOS SUCESOS DE GRANEROS

Reunión en el Ministerio del Interior.— Se retira la fuerza de Carabineros

Ayer se reunieron en el despacho del Ministerio del Interior para tratar de los sucesos de Graneros, los señores Juan Enrique Concha, senador por O'Higgins, y los diputados señores Eduardo Irarrázaval, Hernán Correa y don Guillermo Edwards.

Se conversó detenidamente sobre los asuntos acontecidos últimamente en la Comuna de Graneros. El señor Irarrázaval hizo notar a los presentes las contradicciones que existían entre la comunicación enviada por el Intendente Celis al Ministro del Interior y las opiniones manifestadas a la prensa por el diputado señor Correa Roberts.

El señor Arancibia Laso mostró la mejor buena voluntad para solucionar por las vías legales la situación de Graneros, respetando la ley de la Comuna Autónoma. A pedido del señor Juan Enrique Concha, prometió ordenar el retiro de la fuerza de Carabineros y enviar un Ministro en visita para que investigue los sucesos ocurridos y que como se sabe costaron la vida a un guardián.

Conocida del señor Arancibia Laso la actitud de algunos funcionarios de Graneros, acordó también pedirles la renuncia a los dos jueces de subdelegación y dos subdelegados.

La Municipalidad de Graneros enviará al señor Arancibia Laso la terna para el nombramiento de Comandante de la Policía Comunal.

Estas dificultades se estiman desde luego terminadas.

Desfile patriótico en Coronel

Con motivo de elebrarse ayer el aniversario de la captura del "Huáscar", se efectuó en Coronel un gran desfile patriótico auspiciado por la Liga Pro-Patria, recientemente fundada.

El Ministro del Interior, señor don Héctor Arancibia Laso, recibió a este respecto un telegrama del Gobernador de Coronel señor Castillo, en el que le comunica que asistieron a este desfile más de cinco mil personas y gremios obreros llevando estandartes y carros alegóricos. Los manifestantes tributaron aplausos a la labor del Gobierno.

Nuestra Sección
LIBRERIA

ACABA DE RECIBIR LAS SIGUIENTES OBRAS:

Benoit Pedro.— La Atlántida.
Bertheroy Juan.— Sylearis.
Carrere Emilio.— La Cofradía de la pirueta.
Flaubert Gustavo.— La Educación sentimental (novela).
Répide Pedro de.— Lámpara de la Fama.
Biblioteca Calpe.— Cuentos de aventuras.— Novelistas.— Proust.— Unamuno.— Coimbra.— Mann.— Vivanti.— Humotistas.— Camba.— Bennet. —R. Benjamín.
Berlaine Paul.—(Obras completas).—Poemas saturnianos. —Luisa Lacrerq.— Los poetas Malditos.
Obras de Psicología Elemental, por los siguientes autores: Malapert, Marchand, Dr. A. Marie, Dr. J. P. Muel, Pillsbury, Sergi, Toulouse, Woodworth y otros.

Nuestra Sección
FARMACIA

OFRECE CONTRA LA VIRUELA

Suero anti-estreptocócico polivalente de Parke-Davis, y ofrece los siguientes artículos:
Lysol en frascos de 1|4, 1|2 y 1 litro.
Creolina Pearson.
Oxicianuro Guillaumin.
Sublimado de 1|2 y 1 gramo Parke-Davis.
Agua Oxigenada de Evans Mulford y Parke Davis.
Jabones desinfectantes de la Casa Chas Midgley, Ltd.

Nuestra
SASTRERIA
Medida

Esta Sección ha recibido para la estación actual, las últimas novedades de casimires, cortes exclusivos de las más famosas fábricas de Inglaterra y Francia.

La reconocida competencia de nuestros cortadores, nos coloca en situación de responder a los gustos más exigentes.

Gath & Chaves,
Ltd.

LAS BODAS DE PLATA DE LA SOCIEDAD UNION COMERCIAL

SE CELEBRAN AYER CON TODO ENTUSIASMO

Recepción del Directorio

Ayer en conformidad con los estatutos que señalan el día 8 de Octubre como fecha de la fundación de la Sociedad, se llevó a efecto en la Unión Comercial la sesión solemne organizada en conmemoración del 25 aniversario social. En esta reunión se realizó también la trasmisión del mando de la institución.

A esta fiesta asistió una numerosa concurrencia. Durante el acto se ejecutaron escogidos números de música.

El presidente en ejercicio tomó la promesa al nuevo presidente, señor Carlos Salinas y cuerpo de directores. A continuación el señor Salinas usó de la palabra refiriéndose al comenzar a la celebración de las Bodas de Plata de la Sociedad, acontecimiento que consideraba muy significativo para todos los socios.

En seguida se refirió a la proclama lanzada en 1896 por un grupo de comerciantes del Pasaje Matte y del Portal Mac-Clure con el objeto de fundar un Centro Social que se denominó Club Unión Comercial. Esta proclama fué suscrita por 56 firmas y originó el nacimiento de la Sociedad.

A continuación el señor Salinas se refirió al incontrastable adelanto obtenido por la institución en los 25 años que lleva trascurridos. Expresó que la circunstancia de haber estado en contacto cercano con todos los presidentes que ha tenido la Sociedad, le permitía darse cuenta de la energía y laboriosidad gastada por los dirigentes en bien de la Unión Comercial.

En seguida expresó refiriéndose al camino recorrido por la Sociedad, que ella ha hecho muchos bienes a sus asociados y también a extraños.

El 31 de Diciembre de 1898, dijo, es decir, dos años y tres meses después de su fundación y cuando se puede decir que ya estaba completamente consolidada, su haber social ascendía a un total de $ 3,788.08, hoy asciende a $ 578,122.63 sin tomar en consideración el mayor valor de la propiedad que se puede estimar en más de trescientos mil pesos.

El valor del mobiliario era de $ 1,220.98; ya se colegirá la pobreza casi franciscana que rodeaba a los hombres que gastaban tantos esfuerzos por cimentar sobre bases sólidas esta institución. El valor actual del mobiliario es de $ 49,130.86.

El número de socios era en la mencionada fecha de ciento setenta y siete, hoy son 2,107.

Con respecto a sus beneficios internos, el señor Salinas expresó que ellos eran realmente grandiosos; basta saber, dijo, que entre auxilios a socios enfermos, cuotas de invalidez y otras, se han pagado tres millones 856,639.84.

Finalmente el presidente, dirigiéndose a la Honorable Junta, expresó que se le permitiera manifestar su gratitud para la Sociedad al servicio de la cual pondría sus mayores esfuerzos. Ella, dijo, ha sido generosa y llena de bondad para honrar tan regiamente durante este cuarto de siglo a un hombre que no tiene más méritos que haberla querido mucho.

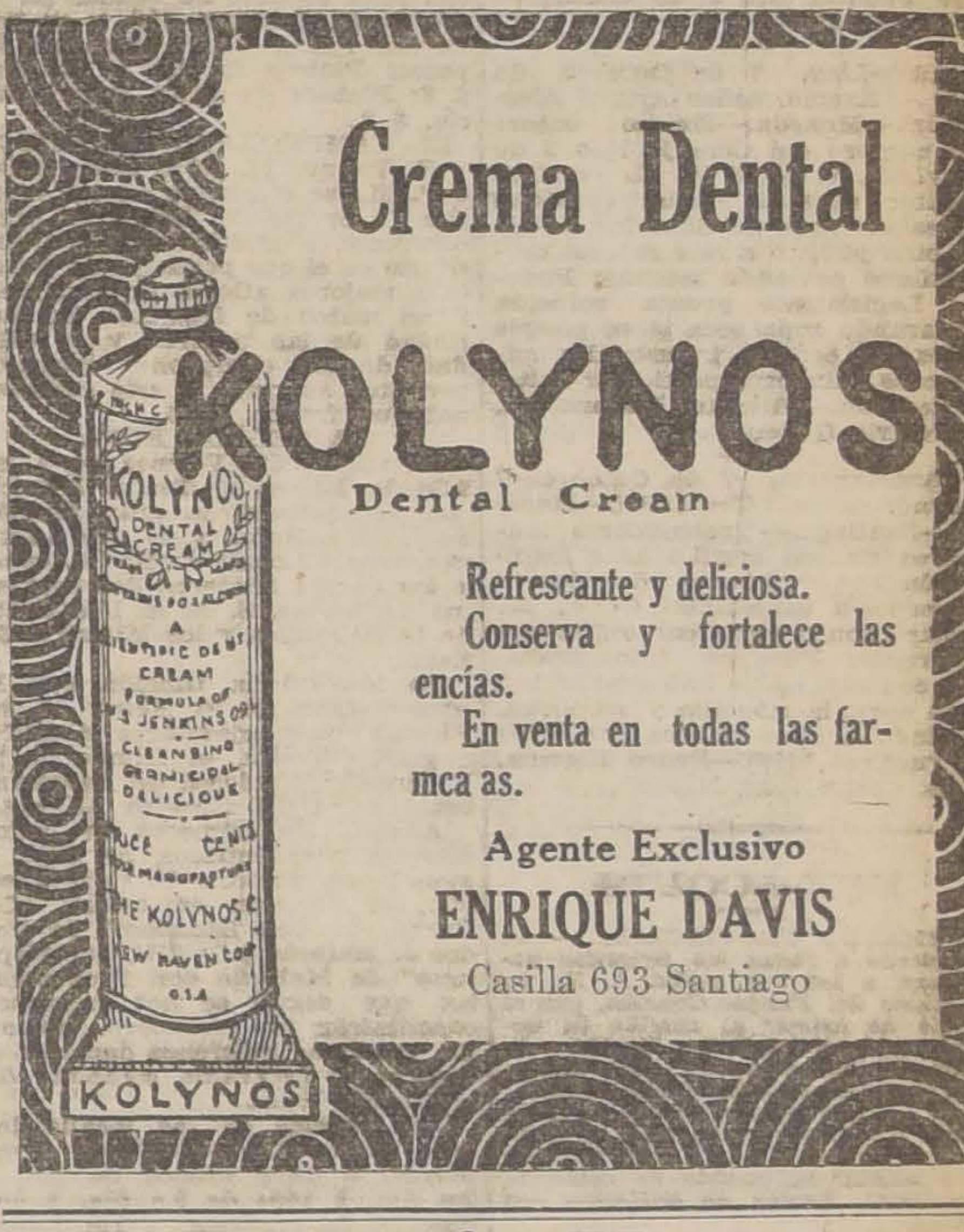

Crema Dental

KOLYNOS
Dental Cream

Refrescante y deliciosa.
Conserva y fortalece las encías.
En venta en todas las farmcaas.

Agente Exclusivo
ENRIQUE DAVIS
Casilla 693 Santiago

Avisos de Vapores

GRACE LINE
SERVICIO RAPIDO DE VAPORES ENTRE VALPARAISO Y NUEVA YORK

Viaje en 19 días, Vía Canal de Panamá, con escala en Antofagasta, Iquique, Mollendo, Callao y Cristóbal.
Servicio de primera clase, únicamente.
Camarotes de lujo. Cuisine inmejorable.
SALIDAS FIJAS CADA TRES SEMANAS, A LA 1 P. M.
"SANTA TERESA", SALDRA OCTUBRE 12.
"SANTA LUISA", SALDRA NOVIEMBRE 23.
"SANTA ELISA", SALDRA NOVIEMBRE 2.
"SANTA TERESA", SALDRA DICIEMBRE 14.
Por informaciones y pasajes, dirigirse a sus agentes en Santiago:
GRACE Y CIA. (CHILE) S. A.
Agentes de la Compañía Japonesa Toyo Kisen Kaisha
HUERFANOS 1087 :-: :-: SANTIAGO

Compañía Sud-Americana de Vapores

PROXIMAS SALIDAS

"Imperial" Vapor rápido para Cristóbal, en conexión con naves para Estados Unidos, Europa, etc., el VIERNES 14 de Octubre, a las 4 P. M.

"Mapocho" Vapor para Pimentel (Perú), con escala en la mayoría de los puertos intermedios, el LUNES 10 de Octubre, a las 4 P. M.

AGENTES: Wessel, Duval y Co., Huérfanos esq. Morandé. — Subagentes: Compañía de Transportes Unidos, Estado esq. Delicias

COMPAGNIES FRANCAISES DE NAVIGATION
Vapores correos rápidos entre Buenos Aires y Francia
PROXIMAS SALIDAS
Vapor Mendoza.— (Transports Maritimes). Partirá el 17 de Octubre de Buenos Aires para Marsella.
Vapor "SIERRA VENTANA".— (Sud Atlantique). Partirá de Buenos Aires para Burdeos el 26 de Octubre.
Vapor Lutetia (Sud Atlantique). Vapor de lujo y gran velocidad. Partirá el 1.o de Noviembre de Buenos Aires para Burdeos.
Vapor "FORMOSA".— (Transports Maritimes). Partirá de Buenos Aires para Marsella el 2 de Noviembre.
Agente General: **ELIE POISSON** — Huérfanos 1070

LINEA BRAUN & BLANCHARD

El vapor nacional

CHILOE

saldrá el **Martes 11 de Octubre**, a las 4 P. M., para Talcahuano, Coronel, Corral (Valdivia), Puerto Montt, Castro, Quellón y Punta Arenas

se aceptará carga para **Calbuco y Ancud** con trasbordo en **Puerto Montt.**

Recibe carga desde el Sábado 8 de Octubre.

El vapor tiene espléndidas comodidades para pasajeros en 1.a, 2.a y 3.a clase.

Nota.— No se expenderán pasajes sin previa presentación del certificado de VACUNACION.

Por fletes, pasajes y demás pormenores, ocurran a la oficina de la Compañía.

AUGIER BENAVIDES Y CIA.
Monjitas N.o 881

BRAUN Y BLANCHARD
Blanco N.o 855. Teléf. Ing. 1047
y Nac. 261.—VALPARAISO

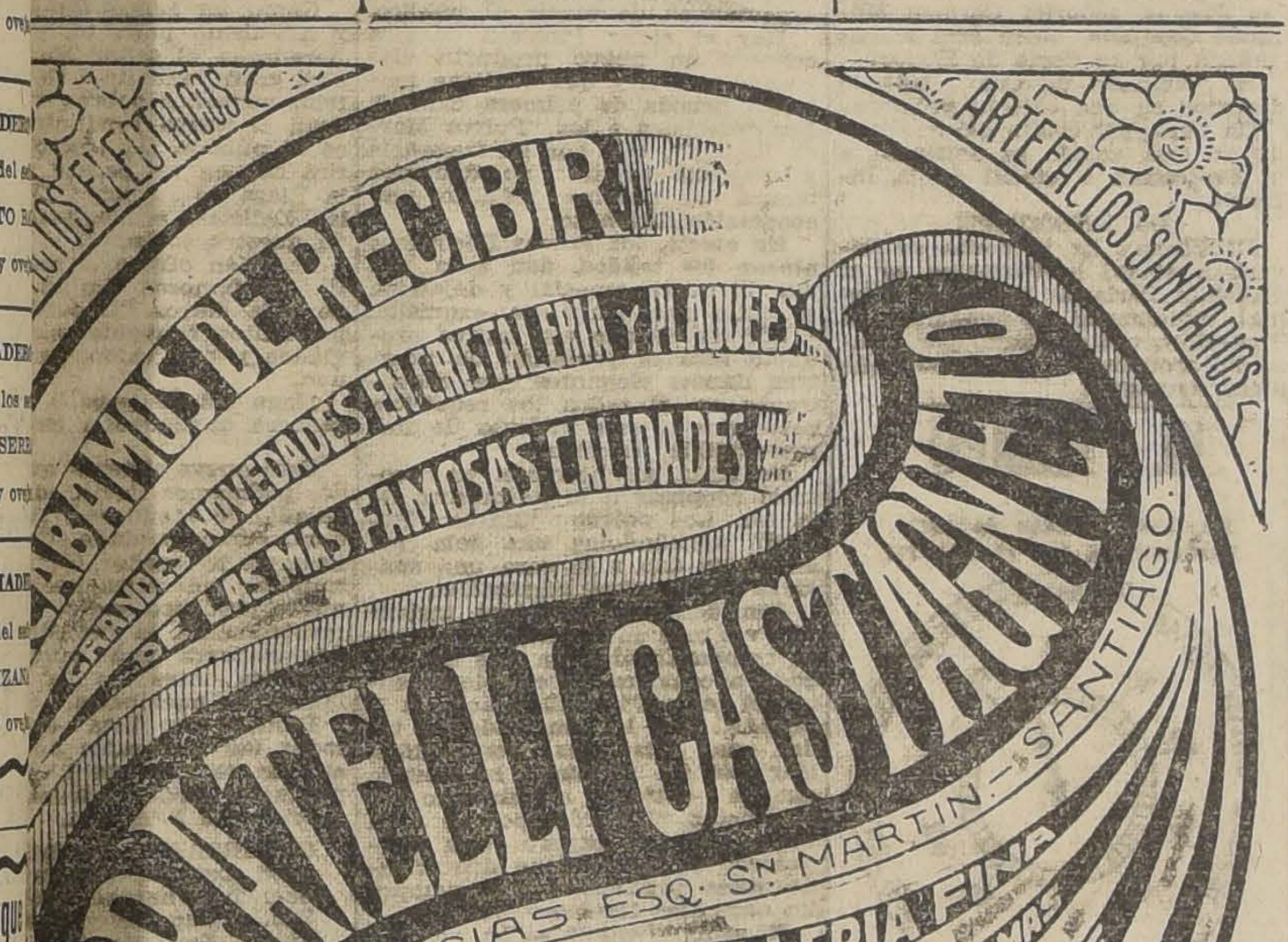

PRECIOS MUY REDUCIDOS

ALFOMBRAS
— DE —
UNA PIEZA
EN
TODOS
TAMAÑOS

MUEBLES
DORMITORIOS
COMEDORES
ESCRITORIOS
Y SALONES
EN TODOS LOS
ESTILOS

CATRES
— DE —
BRONCE
NACIONALES
E
IMPORTADOS

Pianos y Autopianos DE LAS MARCAS MAS ACREDITADAS
COMPLETAMENTE NUEVOS Y ALGUNOS CON MUY POCO USO A PRECIOS DE VERDADERA OCASION

LA EQUITATIVA
DELICIAS 851 AL 857, ENTRE ESTADO Y SAN ANTONIO

No es la Vacuna

solamente la que evita el contagio de la viruela, sino también hay que tener desinfección absoluta en las casas, salas de fábricas, colegios, cuarteles, pesebreras, establos, etc.

Desinfecte sus habitaciones, salas de fábricas, etc., con nuestro desinfectante importado "PERFECT".

Mate las moscas en las pesebreras y establos con nuestro líquido importado "FLY CHASER".

Destruya las lauchas y ratones, portadores de contagios, con nuestra pasta importada "COMMON SENSE".

Para facilitar la adquisición de estos afamados productos, vendemos en envase pequeño directamente al interesado y a precios equitativos.

Compañía Transmarina de Chile

ESTADO 32 — CASILLA 1838 — TEL. INGLES 1632

LA ZONA SECA

Telegramas recibidos en la Presidencia relacionados con su establecimiento

En la Presidencia se han recibido los siguientes telegramas relacionados con el establecimiento de la zona seca:

"San Fernando, 7 de Octubre de 1921.—S. E. Presidente de la República.—Satiago.—Consejo Femenino, en representación federadas, rogamos dictar ley seca zona carbonífera. Medida salvará raza chilena que hoy día la consume el alcohol.—**Rosa M. de Baeza, Secretaria General**".

"Estación Temuco, 7 de Octubre de 1921.—Presidente República.—Santiago.—Rogamos Excmo. señor, que en vista de la impresión que dejan tales accidentes, procure conseguir inmediato despacho de una ley que declare zona seca toda la región carbonífera, acto éste que contribuirá a solucionar un problema que afecta al interés nacional.—**Consejo Federal N.o 1 de Temuco**".

"Limache, 7 Octubre de 1921.—Excmo. señor Presidente de la República.—Moneda.—El Consejo Federal N.o 1 de Limache, en presencia de los dolorosos sucesos de Lota, que debela único culpable al alcohol, pedimos a V. E. el pronto envío al Congreso de un proyecto de ley que declare zona seca la región carbonífera.—**Delfín Meralla**, Secretario General".

"Chanco, 7 Octubre de 1921.—Señor Presidente de la República.—Santiago.—Rogamos enviar proyecto al Senado pidiendo el urgente despacho de la ley que declare zona seca región carbonífera.—**Consejo Federal N.o 1 de Chanco.—Pedro Agurto**".

"Llay-Llay, 7 de Octubre de 1921.—Excmo. señor Arturo Alessandri.—Moneda.—Excmo. señor: En nombre del Consejo N.o 2 de LlayLlay, ruego a V. E. se sirva aceptar nuestras más cordiales adhesiones por medidas inspiradas en bien público a raíz sucesos carboníferos enviando mensaje Poderes Legislativos pronta solución declarando zona seca si es posible todos los centros industriales numerosos. Sin otro particular salud y decisión.—**Alberto Moyano S.**, Secretario General".

"Antofagasta, 7 de Octubre.—Excmo. señor Alessandri.—Moneda.—Santiago.—Trabajadores lancheros sienten orgullo ante inspiración de Intendente de ésta y Concepción solicitando de V. E. declare zonas secas carboníferas y salitreras. Vuestros hijos grabarán con caracteres imborrables tan gran obra, la más alta y patriótica. Contad V. E. con los corazones de vuestros hijos.—**Pedro Elgueta**, Vieja Covandonga N.o 6".

BOY-SCOUTS

COMANDO PROVINCIAL. — Se ha citado a todas las Brigadas para hoy, a las 9 y media A. M., en la elipse del Parque Cousiño, con el objeto de asistir al cambio de comisionado provincial. Tenida de uniforme sin equipo y con báculo.

BRIGADA ALCIBIADES VICENCIO. — Los scouts de la Brigada deben presentarse hoy, a las 9 A. M., en la puerta del Parque Cousiño para asistir al cambio de comando provincial. Tenida de uniforme con báculo.

FIESTA DE LA PRIMAVERA

EL PROGRAMA OFICIAL DE LA FEDERACION NACIONAL DE ESTUDIANTES SE INICIARA EL MIERCOLES

Los diversos números que constituyen el programa, prometen alcanzar un buen éxito

El programa de fiestas elaborado por la Asociación Nacional de Estudiantes Católicos

El desfile histórico y la Velada Bufa

El Directorio de esta colectividad estudiantil invita especialmente al Presidente de la República a presenciar el desfile histórico

Con todo entusiasmo y actividad se prosiguen los trabajos de preparación de las Fiestas de la Primavera que organiza esta nueva colectividad estudiantil y que prometen revestir caracteres de especial realce.

El entusiasmo que reina en el público por asistir a las fiestas de la nueva Federación y el concurso de los mejores actores estudiantiles, como Malbrán, Martínez, Coutts y tantos otros, justifican las expectativas de sobrado éxito de dichas fiestas.

PROGRAMA OFICIAL

Se inicia el Miércoles 12, a las 9.30 P. M., con El Circo Universitario, que funcionará en el local de Alameda entre Teatinos y Morandé, y para el cual se ha confeccionado un programa lleno de números que mantendrán en continua hilaridad a la concurrencia, a cargo de los renombrados tonnys universitarios, Chacolito (Malbrán), Pepito (Martínez), Mister Huifa (Coutts) y otros. Además se preparan números excéntricos: barristas, atletas, etc. Próximamente publicaremos el programa completo de esta función, que será sin duda uno de los mejores números de las fiestas. Las entradas para el circo se venden en la secretaría, Bandera 236, y su valor es: Palcos con 6 entradas, 60 pesos; Plateas de 1.a y 2.a fila, $ 8; Plateas de atrás, $ 6; Galería, $ 2.

EL CAMPEONATO ATLETICO

El Viernes 14, en la tarde, a las 3 P. M., se efectuará en los campos de Sports de Ñuñoa un gran campeonato atlético inter-universitario en el que participarán nuestros mejores atletas estudiantiles, y un match de foot-ball. La variedad de las pruebas y la calidad de los campeones inscritos permiten asegurar a este campeonato un franco éxito.

LA VELADA BUFA

El mismo día Viernes 14, a las 9.30 P. M., en el Teatro Municipal, se realizará la gran función de Velada Bufa, a la que asistirán, especialmente invitados, como a los demás números del programa de fiestas, S. E. el Presidente de la República y los Ministros de Estado.

Se iniciará la función con la presentación de la Reina de las Fiestas, para ejecutarse después, a gran orquesta, el Himno de la Federación Nacional de Estudiantes, música del maestro Allende.

Además de números de bailes clásicos y excéntricos, de dúos y monólogos cómicos, de variedades, etc., se pondrán en escena "La Guerra de don Ladislao", de Pedro J. Malbrán y la "Hija de Neptuno" de Malbrán con Frontaura, las que según se nos informa, constituirán un verdadero suceso. En próximas ediciones daremos a conocer el programa completo de la Velada Bufa.

Los precios de las localidades son: Palcos Cuevas y Palcos Begnoires, $ 160; Palcos de 1.a y 2.a fila, $ 100; de 3.a fila, $ 60; Sillones de orquesta, $ 15; Lunetas y sillones de atrás, $ 12; Balcones de 1.a fila, $ 8; Balcones de 2.a fila, $ 6; Anfiteatro, $ 4; Galería, $ 2.

PASEO DE DISFRAZADOS

El Sábado 15, día oficial de las fiestas, comenzará con el paseo de los disfrazados por el centro de la ciudad. El Orfeón de Policía amenizará el paseo, tocando una lucida retreta en la Plaza de Armas. Concurrirán, además, una banda de clarines, a caballo, y una gran Murga estudiantil que prestarán mayor realce y alegría a este simpático número de las festividades de Primavera.

LA MATINEE EN EL CLUB HIPICO

En la tarde, se realizará en el Club Hípico la tradicional matinée de fantasía que este año promete asumir proporciones extraordinarias. El baile será amenizado por bandas de la guarnición y por las mejores orquestas. Además de un espléndido y económico buffet habrá varios concursos que darán mayor entusiasmo y amenidad a la reunión, como ser, de comparsas, de disfraces, de bailes, etc., con premios en dinero y objetos de arte.

LA GRAN FARANDULA ESTUDIANTIL

A las 6.30 P. M. saldrá del Club Hípico en dirección al centro de la ciudad, la gran Farándula estudiantil y se invita para participar en ella a todos los particulares, centros estudiantiles, asociaciones de cualquier orden y casas de comercio. Las inscripciones las atiende el Presidente de la Comisión de Farándula, don Alejandro Torres, todos los días, de 6.30 a 8 P. M., en Bandera 236, y son absolutamente gratuitas.

Habrá dos categorías de carros con los siguientes premios:

a) De Carros Alegóricos, con un 1.er premio de $ 600; un 2.o de $ 500; un 3.o de $ 400; un 4.o de $ 300; un 5.o de $ 200 y un 6.o de $ 150.

b) De autos y carruajes adornados, con un 1.er premio de 400 pesos; un 2.o de $ 300; un 3.o de $ 200 y un 4.o de $ 150.

Encabezará la farándula una gran banda de clarines montados e irá después un gran carro alegórico de la Reina de las Fiestas y Corte de Honor formada por los miembros del Comité Ejecutivo de las Fiestas.

Las personas que han inscrito carros deben pasar a la secretaría a retirar la tarjeta de entrada al Club Hípico.

EL BAILE DE LA NOCHE

El mismo Sábado 15, a las 10 P. M., en el Club Hípico, se dará comienzo al gran baile de fantasía que constituirá el más sobresaliente de los números del programa. El amplio local se encontrará iluminado en forma fantástica.

El valor de las entradas, cada una de las cuales servirá para la matinée y baile, será: caballeros, $ 10; señoras y señoritas, $ 5; federados, $ 5; señoritas federadas, gratis; espectadores, $ 5; niños, $ 2.

EL CORSO DEL DOMINGO

El Domingo 16, a las 3 P. M., en la Quinta Normal se llevará a cabo el gran corso de flores en que participarán todos los disfrazados, carros premiados en la farándula, las bandas de la guarnición, murgas estudiantiles, etc. Será, sin duda, este número lleno de novedades un digno término de las fiestas primaverales de este año.

Las entradas para los diversos números del programa se venden diariamente en Bandera 236, de 11.30 A. M. a 12 M., y de 6.30 a 8 P. M., debiendo la persona que quiera retirarlas exhibir su certificado de vacuna.

Terminadas las fiestas de la Federación Nacional de Estudiantes se hará un deber en publicar en la prensa diaria un Balance detallado y completo de todos los gastos y entradas habidos en ella.

"La Federación Nacional". — Durante las fiestas aparecerá esta revista, órgano oficial de la institución, con un selecto y variado material de lectura, fotografías, etc.

LAS FIESTAS DE PRIMAVERA ORGANIZADAS POR LA ASOCIACION DE ESTUDIANTES CATOLICOS

La Asociación Nacional de Estudiantes Católicos, por su parte, ha preparado un interesante programa, en el cual sobresale el gran desfile histórico, del que hemos dado ya algunos detalles.

Una parte del producido de estas fiestas dedicará la Asociación a dos establecimientos de beneficencia, dando así muestras de un rasgo de generosidad.

LA ASOCIACION DE ESTUDIANTES CATOLICOS Y EL PRESIDENTE DE LA REPUBLICA

Ayer fué enviada al Presidente de la República la siguiente carta:

"Santiago, Octubre 8 de 1921.—Excmo. señor:

La Asociación Nacional de Estudiantes Católicos siente particular agrado en presentar sus mejores saludos al Primer Mandatario de la Nación y tiene la honra de formularle por medio de la presente una invitación para que, si lo tiene a bien, se sirva presidir nuestras próximas fiestas de Primavera.

En nuestro programa de fiestas figuran en primer término una velada bufa, que se efectuará el Jueves 13 del presente en el Teatro Municipal a las 9 P. M., y un gran desfile Histórico Universal, que se desarrollará en el Parque Cousiño el Sábado 15, a las 3 de la tarde.

Quedaríamos sinceramente reconocidos a V. E. si tuviera la gentileza de realzar con su presencia nuestros festejos de Primavera, y con este fin los miembros de la Junta Directiva de la Asociación que suscriben hemos pasado por la Sala Presidencial con el objeto de formular personalmente nuestra invitación; pero, como debido a sus múltiples y delicadas ocupaciones, V. E. no ha podido atendernos, nos tomamos la libertad de hacerlo ahora por escrito.

Nos permitimos hacer presente a V. E. que los estudiantes católicos de Chile hemos querido celebrar los días de nuestro regocijo no solamente con espectáculos que alegren el espíritu, sino también con manifestaciones de cultura, que instruyan y deleiten a la vez, como el gran Desfile Histórico Universal ya aludido.

Este desfile, que constituye un verdadero acontecimiento en nuestro país y aún en el Continente suramericano, es una perfecta reconstrucción histórica, en la cual exhibiremos, mediante la presentación de cuadros reales y animados, los diferentes períodos de la civilización humana, desde los tiempos primitivos hasta la edad contemporánea.

Para poder llevar a la realidad esta obra hemos debido vencer numerosas dificultades y entrar en crecidos desembolsos económicos; pero todo se ha hecho con el mayor agrado en la seguridad de que presentaremos un espectáculo que pondrá de manifiesto no sólo ante el país, sino también ante la opinión extranjera, el grado de cultura de la juventud estudiosa chilena, y estamos ciertos de que una labor de patriotismo y esfuerzo como esta, contará con el decidido aplauso y la simpatía de V. E. y del público en general.

Con el objeto de que pueda presenciar este desfile el mayor número de personas, especialmente los alumnos de las escuelas y las sociedades obreras de la capital, hemos acordado conceder rebajas considerables para los miembros de unas y otras.

Anticipamos nuestros agradecimientos por la acogida favorable que sin duda ha de dispensar a nuestra comunicación y quedamos a las órdenes de V. E. como sus muy afmos. y SS. SS.—(Firmados) —**Eduardo Cruz Coke L.—Enrique Figueroa Robinson.— Pedro Lira U.—Jorge Rodríguez León**".

EL DESFILE HISTORICO

Los detalles que hemos venido dando del desfile histórico que se efectuará, como se sabe, el Sábado próximo en el Parque Cousiño, han despertado interés en el público.

La exposición de los croquis de los grupos del desfile, situada en la calle de Agustinas entre Bandera y Ahumada, ha sido durante el día de ayer muy visitada.

LA VELADA BUFA

El Jueves próximo, a las 9.30 P. M., se efectuará en el Teatro Municipal la Velada Bufa, el primer número de las fiestas preparadas por la Asociación de Estudiantes Católicos.

Presidirá la velada la Reina de las Fiestas, señorita Carmen Morandé Campino, quien será acompañada por su Corte de Honor.

El programa de esta velada lo daremos en una edición próxima.

Un tanto por ciento del producido de esta velada se destinará a la Protectora Nacional de la Infancia.

LA KERMESSE

El Viernes en la noche se llevará a efecto la kermesse en el Pabellón París de la Quinta Normal. Igualmente, se ayudará a la Protectora con un tanto por ciento del producto de las entradas de dicha kermesse.

EDUCACION

ESCUELA SUPERIOR N.o 21. — Avenida Cumming 735. — Curso de Contabilidad. — Funciona en este establecimiento un curso inferior de contabilidad, los Domingos de 4 a 5 1|2 de la tarde.

La matrícula está abierta en la tarde de los Domingos y de 8 a 10 en las noches de los demás días.

Curso de Inglés — Está abierta la matrícula para los cursos de Inglés que funcionan esta misma Escuela, los Domingos de 2 a 4 de la tarde y que, como se ha dicho, están a cargo de profesoras, alumnas del curso superior del Instituto Pedagógico.

ESCUELA DE ARTES Y OFICIOS. —El Domingo, de 10 1|2 a 11 1|2 de la mañana, don Manuel Godoy dará una conferencia de vulgarización, conforme al siguiente plan:

A. — Galvanoplastia.

1. Teoría del proceso electro-químico.
2. Su aplicación en la galvanoplastia.
3. Cobreado, plateado, dorado y niquelado.
4. Experimentos: cobrear y niquelar.

B. — Grabados al ácido.

1. Acción de los ácidos sobre los metales.
2. Aplicación a los grabados.
3. Grabados en bronce, vidrio, etc.
4. Experimentos; grabados de planchas profesionales.

Se invita a esta conferencia a todas las personas que se interesen por estos estudios, aunque no asistan a las clases de los "Cursos crisol".

ESCUELA ITALIA. — Hoy Domingo, a las 3 de la tarde, el personal y alumnas de este establecimiento celebrarán la toma del "Huáscar", en una brillante fiesta pública.

Se ha confeccionado un interesante programa.

ESCUELA NACIONAL DE TELEGRAFISTAS (San Diego 645). — La matrícula para los nuevos cursos de telegrafía "Morse" que empezarán a funcionar en el local de esta Escuela se atiende todos los días de 10 a 12 M.

Funcionará además un curso nocturno para jóvenes y señoritas.

ASOCIACION ABEJAS OBRERAS DE CHILE. — Cítase a asamblea general para hoy Domingo, a las 2 y media de la tarde en el local de la Escuela Superior N.o 21, Avenida Cumming 735.

Entre los asuntos se tratará del sorteo de cuotas correspondientes al trimestre Julio, Agosto y Setiembre.

EL TIEMPO

En 8 de Octubre de 1921

Barómetro a las 12 M.: 717

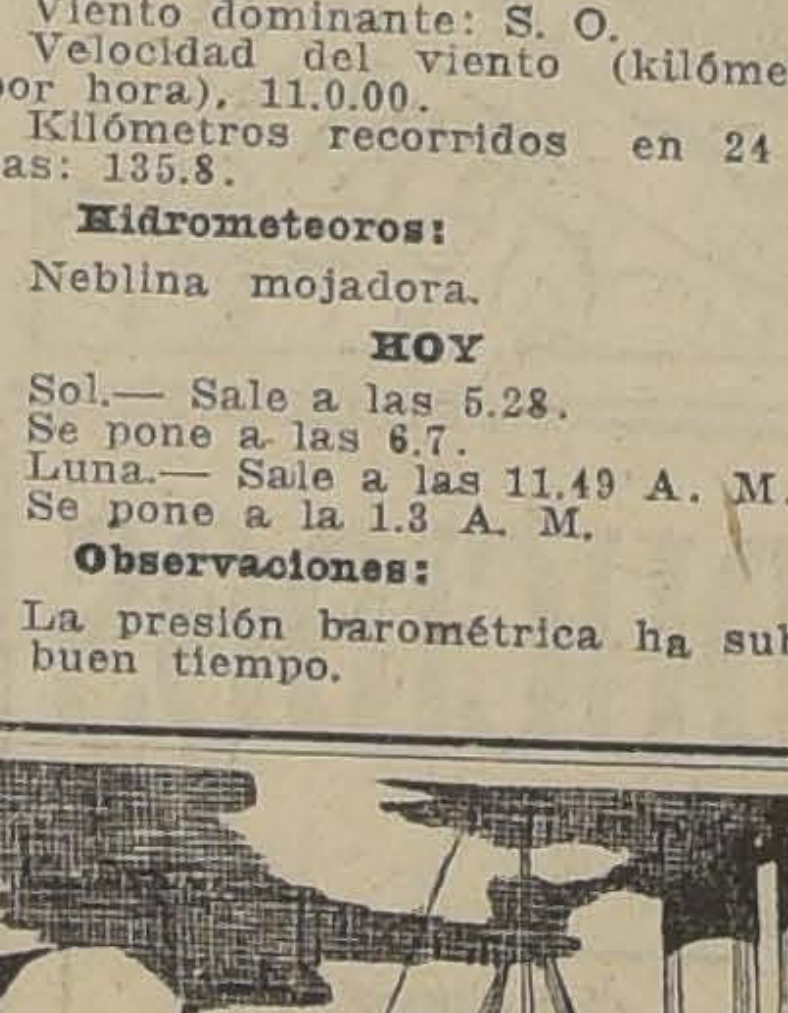

Barómetro a las 12 M., 714 1|2.

Barómetro:

A las 6 A. M., 714.
A las 12 M., 714 1|5.
A las 6 P. M., 715.

Termómetro:

Mínima: 9.8.
Mínima: 9.8.

Viento:

Viento dominante: S. O.
Velocidad del viento (kilómetros por hora), 11.0.00.
Kilómetros recorridos en 24 horas: 135.8.

Hidrometeoros:

Neblina mojadora.

HOY

Sol.— Sale a las 5.28.
Se pone a las 6.7.
Luna.— Sale a las 11.49 A. M.
Se pone a la 1.3 A. M.

Observaciones:

La presión barométrica ha subido a buen tiempo.

Polvos para la cara marca "

El señor Pichielli coopera con cari de nuestra industria nac

SEÑOR I. PICHIELLI, Director

Decíamos en ediciones anteriores que las Anilinas Récord habían logrado conquistar el puesto de honor entre los productos industriales más modernos; pues el joven y emprendedor comerciante argentino, señor Pichielli, que es el alma de esta gran Empresa, ha logrado con la actividad que le es característica, dar cima a sus expectativas de servir al público.

Hoy el señor Pichielli dará a conocer un nuevo producto elaborado por él y que contiene materias primas de primera calidad. Nos referimos a los "Polvos Marca Récord", que por su fragancia y exquisito aroma no dudamos tendrá en nuestro público una aceptación brillante.

En efecto, los Polvos Récord no atacan los tejidos, dan a la piel una blancura especial y dejan en el cutis una fragancia exquisita.

Por eso es que este nuevo producto será el preferido de nuestras damas elegantes que encontrarán en él todos los requisitos necesarios a este artículo de imprescindible necesidad.

No basta ser hermosa, es necesario cooperar a la hermosura de la tez. Los polvos "Marca Récord" aplicándolos una sola vez en el día dan a la cara una suavidad y blancura admirables.

Consideramos inoficioso insistir una vez más en la situación de alta responsabilidad en que ha llegado a colocarse el establecimiento del señor Pichielli, gracias a la seriedad que ha empleado en todas sus relaciones comerciales. Haremos sí, resaltar la ventaja que se obtiene adquiriendo los Productos "Récord", porque a la vez que se está seguro de la mercadería que se obtiene adquiriendo estos productos, hay siempre un consultor técnico y obligado.

El señor Pichielli se ha especializado en este nuevo producto, debido a que se ha lanzado con verdadero cariño a la realización de esta magna obra que por los resultados obtenidos hasta ahora nada deja que desear. Así lo prueban las numerosas sucursales que ha logrado establecer en toda la República con un éxito cada día más creciente.

Los grandes
con los elem
la competencia
el decidido
tran todos los
producción de
to, auguran a
tarea no poco
con su nuevo
a su ya tan

Como un
y altruismo
boradores, el
cerá gratuitam
tela, pequeños
drán el nuevo
ce al público.
tirá hoy en la
la Plaza de A
las Delicias,
de nuestra soc

También ofre
lli los famosos
de paja marca
paquetitos con
glados y que
uno.

Haga Ud. la
vencerá que

Este nuevo
do, podríamos
chielli, de aten
dará, como ha
bastante halaga
nuestras indus
nuevo producto
revolucionará
nos marcará
progreso entre
industrias nac

Damos una
todas las sucu
en que se exp
producto, desde
precio de $ 5

SUCURSALES
Casa Central
Suc. T., Ahu
Suc. 1, San
Suc. 2, San
Suc. 3, Mone
Suc. 4, Delic
Suc. 5, Indep
Suc. 18, San
Suc. 22, San
Suc. 23, Rec
Suc. 24, Die
Suc. 25, Bas
Suc. 27, San
Sucursales en

J. KOHN y Cía.
OPTICOS
Instrumentos de precisión
Santiago, París, Valparaíso
Pasaje Matte 23. Esmeralda 170.
Casilla 1509 Casilla 342
Ejecución exacta de prescripciones de oculistas.
Sección especial para provincia.

QUINCUAGESIMO ANIVERSARIO DE LA GOODRICH

La Goodrich es hoy lo que es porque durante los cincuenta años de su crecimiento se ha adherido fielmente a los más altos ideales.

LA CIUDAD EDIFICADA POR LA GOODRICH

DENTRO de un período de cincuenta años, el espíritu de la Goodrich ha edificado una ciudad. No se trata solo de una ciudad de ladrillo, piedra y acero, como son sus enormes edificios en Akron, cuyo número sube a 63, formando cada uno de por sí un establecimiento manufacturero completo, sino de un verdadero emporio, cuyas actividades se extienden por todas partes del mundo.

Desde la pequeña banda de goma hasta la enorme correa conductora, desde la más delicada zapatilla de goma hasta la poderosa llanta sólida para autocamión, todos sus productos llevan el ideal de servicio reflejado en calidad insuperable, fortalecida por los conocimientos científicos y las facilidades manufactureras obtenidos por la Goodrich durante sus cincuenta años de brillantes progresos.

THE B. F. GOODRICH RUBBER COMPANY
AKRON, OHIO, E. U. A. ESTABLECIDA EN 1870

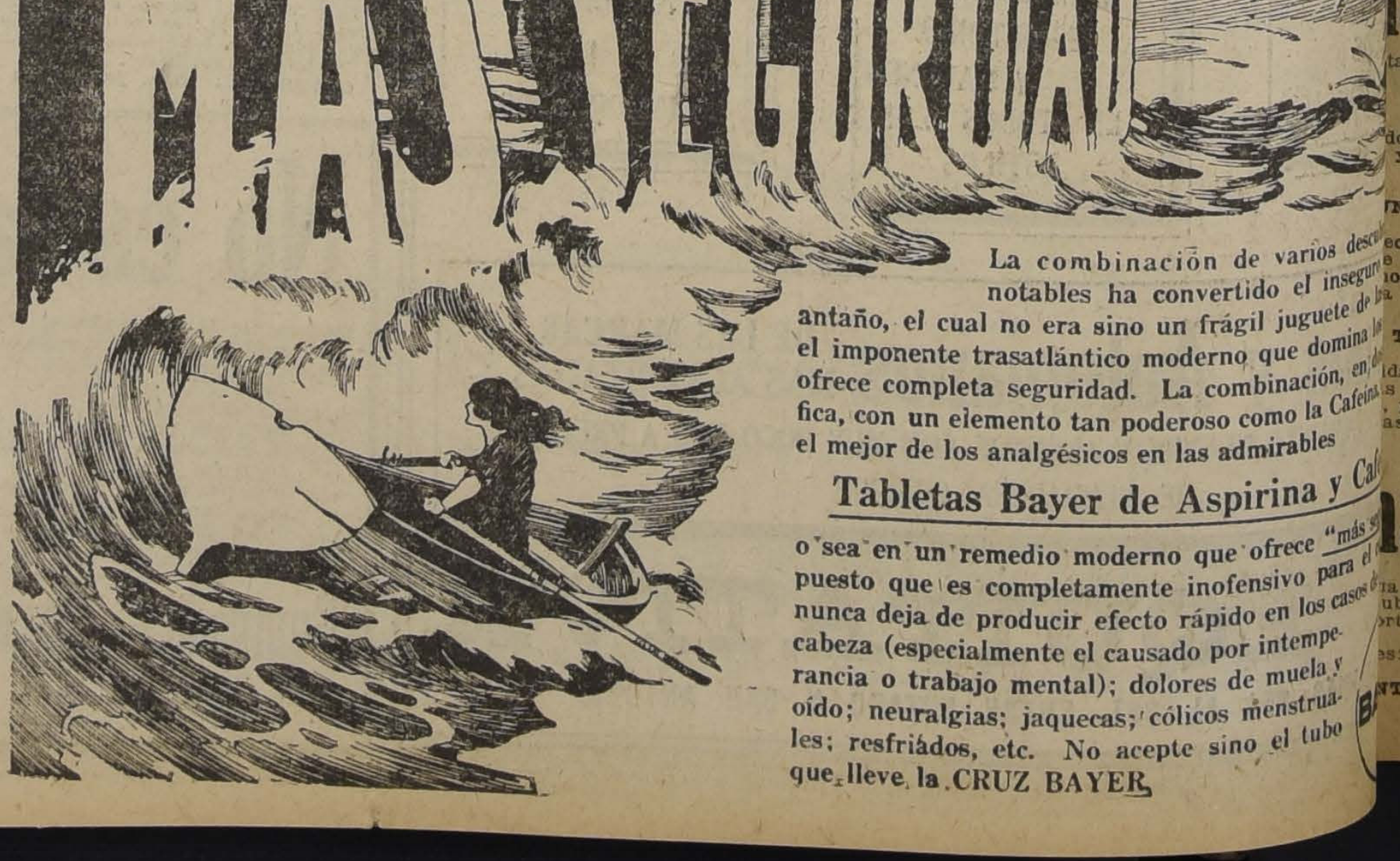

La combinación de varios desc notables ha convertido el insegur antaño, el cual no era sino un frágil juguete de l el imponente trasatlántico moderno que domina l ofrece completa seguridad. La combinación, en d fica, con un elemento tan poderoso como la Cafeína el mejor de los analgésicos en las admirables

Tabletas Bayer de Aspirina y Ca

o sea en un remedio moderno que ofrece "más s puesto que es completamente inofensivo para el nunca deja de producir efecto rápido en los casos d cabeza (especialmente el causado por intemperancia o trabajo mental); dolores de muela y oído; neuralgias; jaquecas; cólicos menstruales; resfriados, etc. No acepte sino el tubo que lleve la CRUZ BAYER.

LENDID - Hoy
ección: Max Glucksmann

MATINEE, a las 3.15, "El bandido y el predicador", por William S. Hart.
"EL SAUCE"
por Viola Dana.

Especial de gran moda a las 6.30, nocturna a las 9.30 P. M.
Sublime estreno
"UFA MESTER BERLIN"
El poético romance de amor desarrollado entre príncipes.
LA CORONA DE ORO

Creación admirable de la lindísima protagonista de "Ana Bolena".
HENNY PORTEN

No olvide adquirir hoy su localidad numerada para
EL PIBE
que se estrena MAÑANA.

TEATROS - MUSICA - CINES

tro Municipal

rde, a las 5.30, se llefecto la última función ta, por aficionados.
térpretes principales seora Graciela Matte, señor unceus L., señor Jorge a, señorita Marta Flottes, utaro García y señor Alpez.
rtes en la noche habrá ión de gala, en conmede la Fiesta de la Raza: nados representarán Ri-

ría Carreras

MER CONCIERTO QUE-INITIVAMENTE FIJADO L PROXIMO MIERCO-DE OCTUBRE, A LAS 6 TO P. M. EN EL TEATRO MUNICIPAL

rcoles próximo, a las 6 1|4 e presentará nuevamente o primer Coliseo la gran señora María Carreras.
sonalidad artística de esada artista italiana ya es mente conocida y aprenuestro ambiente musiial, para que el cronista a en aclaraciones y de-

Carreras no viene a Chihace 3 años, y en tres años sta de las condiciones de nista, puede sufrir tales es, que su nueva aparie nosotros suscita la jusidad de un debut.
os a la vista las últimas del Brasil y Argentina y logios entusiastas de los ditados críticos de las vepúblicas, está justificada uriosidad de volver a es tan grande "virtuosa".

tro La Comedia

eció ayer en sección veren la noche la tonadilleusitana, con un repertorio bien presentado.
norista Glay, también esrios números que fueron do del público.
dos funciones. Sección , a las 6.15 y noche, a con cambio de programa.

merciantes
Desvío Lizarralde tiene de liquidar, desde diez una partida papas amasanas, a 14 pesos saco de cien kilos.
EXPOSICION 1012
Oct-9

ERPO MALO
desgano y decaimiento, dolor de cabeza, u otras del cuerpo producido
PE o INFLUENZA
s, trasnochadas, constio resfrío, exceso de tramental, mareo u otras , se mejoran inmediatatomando las legítimas **las de Vial** que se venn todas las boticas surde Chile.

BRASIL
HOY MATINEE
$ 2.00; niños, $ 1.00.
ndiosa comedia criolla
Lucas Gómez
n escena por la
IA NEMESIO MARTINEZ
nás, cómicas chaplinescas.
E:
o de la linda película Fox
rincesa Perdida
or Fair y Alberto Ray.
mpañía de Comedias repre-
CODORNICES
al Aza.
E:
representación de
ON LUCAS GOMEZ"
ciosa película
rincesa Perdida
— Las localidades son nuy se venden desde las 11 añana.

SETIEMBRE
HOY MATINEE
ama de triple atracción.
lindo drama de aventuras
ombre Fuerte
tado por el simpático boxea-
CARPENTIER
do por su entrenador Desy por lindas chicas atléti-
N DIA CON DEMPSEY"
ección práctica de box al ale todo el que sepa empuñar os.
a regocijada comedia de Ca-
TARDE Y NOCHE
idades numeradas en venta s 11.
, platea, $ 2.50; noche, $ 2.00
as exhibiciones de
na Bolena
a producción alemana de Enubisch, interpretada por Henrten y Emilio Jennings.
es: Día de teatro chileno:
NTRE GALLOS Y MEDIA NOCHE"

Teatro Unión Central

Con teatro lleno se presentó anoche en el Unión Central, la nueva Compañía de Variedades contratada por el señor Ansaldo en Buenos Aires. De este conjunto sobresale la pareja de bailes los Undarz y la troupe brasileña Guanabara.

La primera se dedica a los bailes un tanto acrobáticos, que ejecuta con mucha precisión. Anoche bailaron machicha, one-tep, tango y Shimmy. El público los aplaudió largamente.

Los Guanabara es un conjunto de seis artistas que cantan y bailan canciones y danzas típicas brasileñas y portuguesas. Claudina Montenegro, principal elemento del sexteto, tiene una poderosa y bien timbrada voz, que lució anoche en el vals "Flor de mal". En los otros números el conjunto se hizo aplaudir, especialmente en el Fado 31 que fué, sin duda, el mejor número de la noche.

El programa del conjunto de variedades lo completan el humorista Herdoc, artista muy dueño de sí mismo, y conocedor de las tablas, que se hizo aplaudir en sus "maquiettas". Sus imitaciones de oradores y otros tipos, son bien trabajadas.

La tonadillera infantil Dorita Moreno, es discreta.

Al iniciarse el espectáculo, se hizo una película que sirvió sólo para molestar al público, por cuya razón se cortó su exhibición en la mitad.

—Para hoy se anuncian tres funciones: matinée, vermouth y nocturna con números por los Undars, Dorita Moreno, Herdoc y la troupe Guanabara.

Teatro Santiago

Ayer se puso en escena por primera vez en la temporada, la opereta del maestro Lehar, "Eva".

"Eva", se repite en la función de esta noche, a cargo de los mismos artistas que la cantaron ayer.

En la matinée sube a escena "Sybill", opereta del maestro Jacoby y en la vermouth, se presentará "La Casta Susana", que esta Compañía interpreta muy bien. Helene D'Algy interpreta la protagonista de la obra.

Maryland Imperiales
Cigarrillos extra finos con Tabaco Maryland.

Teatro Politeama

En esta concurrida sala, debutará el próximo Viernes 14 el conjunto de sainetes organizado por Rojas Gallardo.

En Valparaíso esta Compañía hizo una temporada de 3 meses durante la cual obtuvo buenos éxitos, especialmente con el graciosísimo sainete "Tristán Machuca", obra elegida para la presentación en el Politeama.

El autor de esta obra asistirá a la representación del conjunto.

Tomarán parte en la representación Paquita Sevilla, Rojas Gallardo, Alberto Santana, Pablo Stade, Luis Muñoz, etc.

El director de este conjunto hace presente que no se debe tomar su sobriedad en las declaraciones públicas como una desconfianza en el éxito de la Compañía, sino que espera que el público sea el que declare, después de verlo actuar, que este conjunto corresponde a las expectativas de los más exigentes.

Teatro Brasil

Además de las corrientes funciones de cine, este teatro tendrá hoy espectáculos por la Compañía Chilena de Comedias de Nemesio Martínez.

En matinée y nocturna, se representará "Don Lucas Gómez".

En la vermouth irá "Las codornices".

En nuestra sección cines encontrarán nuestros lectores detalles de las películas.

Mañana, tercer Lunes de teatro nacional, se pondrá en escena "Entre gallos y media noche", la siempre aplaudida obra de Carlos Cariola.

El rol de Ildefonso es creación de Nemesio Martínez.

Coliseo Nacional

En las funciones de matinée y nocturna, habrá hoy, un número extraordinario de variedades: el ilusionista y manipulador alemán Rothig, cuyo trabajo y presentación, logran llamar la atención del público.

NOTICIAS CINEMATOGRAFICAS

"El Pibe"

LA MAS RECIENTE, LA MAS LARGA Y LA MEJOR CREACION DE CHARLES CHAPLIN. MAÑANA LA ESTRENA EL SPLENDID.— En las funciones de mañana Lunes del Splendid, será estrenada una obra de aquellas que son verdaderos acontecimientos en la vida de las ciudades; una vista que todos ansían ver, de esas que muy luego entran a formar la parte más interesante de las conversaciones de los salones y paseos, de una nueva creación, en fin, del más popular, del más discutido y también del más agradable de los actores del cine, el popular rey de la risa, Carlitos Chaplin, titulada "El pibe" (The Kid).

Imposible sería narrar en detalle las escenas de formidable hilaridad y notable originalidad de esta obra cómica y dramática a la vez. Tiene, cosa rara en obras destinadas a hacer reir, un argumento completo y perfectamente desarrollado, que interesa al espectador; pero presentado en forma nueva y jamás vista hasta la fecha en película alguna. Detalles destinados a hacer reir se cuentan por docenas; pasajes enteros, como no los habíamos soñado ver jamás, hasta la fecha, en el cine. Chaplin de ama seca, con los recursos estrafalarios que emplea para cuidar y amamantar a un niño de pocos días; luego la forma curiosa cómo ejerce su profesión de vidriero y las peripecias que le ocurren, consecuencia lógica de la manera como se hace indispensable en todas partes; luego aquella parte conmovedora, pero siempre con detalles cómicos, cuando el niño se enferma, y aquella caridad que nadie llama, pero que cree su deber intervenir friamente en la vida de los necesitados, pretendiendo llevarse al niño para encerrarlo en un asilo de huérfanos, y aquella parte donde sueña Chaplin que se ha ido al Paraíso, y donde alterna con San Pedro y demás ángeles de ambos sexos. Todo ello es algo de una hilaridad formidable, y de absoluta novedad, que seguramente entusiasmará y enfermará de la risa a Santiago entero.

Otro valor tiene también esta cinta, y es el de que ha sido escrita, dirigida y puesta en escena por el mismo Chaplin, quien ha pasado un año entero dedicado a perfeccionarla, a hacerla una verdadera obra maestra, con la que afirma de nuevo su prestigio, algo decaído últimamente a causa de "Al sol", vista que francamente no gustó.

Trabajan en esta obra, con Chaplin, la lindísima rubia Edna Purviance, su antigua compañera de "El aventurero" y "El vigilante". Motivo de especial atracción es la actuación del niño Jack Coogan, protagonista de tanta importancia como Chaplin, quien realiza una labor admirable, no sólo para sus cortos años, sino que para un actor grande y avezado a estas empresas.

"El pibe", es, sin exajeraciones, una obra maestra del cine.

SALA IMPERIO. — Matinée extraordinaria a las 3 P. M., en la cual figuran los reyes de la risa, Chaplin, Max Linder, Salustiano, Mutt y Jeff y Sánchez, en sus mejores creaciones.

En la sección selecta, de las 4.30, se repite el gran triunfo de Constanza Talmadge, titulado "Arabella la romántica", Select de Luxe.

La Artcraft presenta hoy una de sus películas favoritas, con su estrella predilecta. Se trata de Elsie Ferguson, la actriz de pura cepa, la más sobria y emocionante de las actrices, la que esta vez interpretará la comedia dramática "Piedad, porque te amo". Es el grito de dolor, de piedad, que lanzan las mujeres cuando se convencen de que han sido víctimas de la palabrería y falta de escrúpulos de un hombre y cuando aún confían en que hay compasión en su corazón. Elsie Ferguson, ama una sola vez; se enamora perdidamente de un hombre, y éste no toma en serio ese amor, como generalmente ocurre que las mujeres se enamoran mientras los hombres se entretienen solamente. Es una obra pletórica de verdad, de vida, de dolor, en la cual Elsie interpreta un papel de mujer buena, de esas que van quedando pocas, mujeres de su casa, que saben amar y sacrificarse por ese amor. Desarrollada esta película en ambiente de alta sociedad, da lugar a lucir amoblados originalísimos, toilettes preciosos y casas modernas.

TEATRO ALHAMBRA. — En la matinee va hoy la tercera función de "La red del dragón", episodios 7, 8 y 9.

En la selecta se repite el grandioso suceso de la novela de Jorge Ohnet, creación de Lucy Doraine, titulada "La hija de Damasco".

En las secciones especial y nocturna se estrena en este cine la elegante y graciosa comedia de la Select de Luxe, interpretada por la simpática actriz Constance Talmadge, titulada "Arabella la romántica", que mejor podría titularse "La viuda que quiere reincidir"... Esta cinta es atrayente por su argumento nunca explotado en el cine y porque en el papel de viuda joven y rica, Constance Talmadge encuentra pretendientes aún entre los espectadores. Esta película ha sido un éxito evidente de la Talmadge y del espléndido elenco que la secunda.

EL AVENIDA DA HOY HERMOSAS FUNCIONES. — INICIA HOY LAS TANDAS SELECTA. — Puede decirse que esta empresa, en su deseo de complacer al público, no trepida en dificultades; así se explica que presente tan hermosos programas, como son los que ofrecerá hoy, y que el público sabrá apreciar.

En la matinée, da la tercera función de "El buque fantasma" y "Chaplin guardián".

En la selecta, la super-Fox, "Los bos en la noche", consagrada por el público y la crítica.

En especial y noche, repetirá su último éxito, la vista de gran lujo "Para casados, solamente", que tiene las más bellas escenas pasionales y bailes indios de bayaderas, y que además presenta un gran problema social. Hay que advertir otra esta película trata de algo tan cosa de gran importancia, y es que grave como es la desarmonización de los matrimonios y sus consecuencias, es decir, el amor de la esposa por otro hombre.

EL CALENDARIO DEL "AVENIDA". — Este teatro, que, como se sabe, pertenece a la Compañía Cinematográfica Italo-Chilena, corresponde al creciente favor del público del aristocrático barrio Vicuña Mackenna, ofreciéndole inmejorables películas, algunas de las cuales son de estreno absoluto en Santiago. Anotamos aquí los programas que anuncia para la próxima semana:

Mañana Lunes: El gran match de box Dempsey-Carpentier, por última vez y a precios corrientes;

El Martes: "La hija de Damasco", película extraordinaria;

El Miércoles en la tarde, tercera función de "El buque fantasma"; en la noche, "El descubrimiento de América", en celebración de la fiesta de la raza;

El Jueves, exhibirá "El divorcio invisible";

El Viernes estrenará en Santiago "Piel de tigre";

El Sábado presenta a William Russell en "El salteador enmascarado"; y

El Domingo, estrenará la comedia "Habitación de un soltero".

TEATRO SETIEMBRE.— Interesantes son las funciones que para hoy anuncia este cine.

En la matinee habrá un programa de triple atracción. La vista principal es "El hombre fuerte", drama de aventuras interpretado por el querido boxeador Carpentier, secundado por un lote de chicas atléticas y por su entrenador Deschamps. Se exhibirán, además, "Un día con Dempsey" y una comedia de Cacaseno. Los precios son los corrientes.

En las funciones de tarde y no-

MATE UD. LA MELANCOLIA... VIVA LA RISA!
Mañana LUNES en el SPLENDID
DIRECCION: MAX GLUCKSMANN
con el estreno en Chile de la obra que va a volver locos de alegría a todos los habitantes de Santiago:

EL PIBE

La creación maestra de
CHAPLIN
secundado por el niño de prodigiosa inteligencia artística y 6 años de edad: JACK COOGAN tan fresco y serio para cometer las mayores atrocidades como su maestro Chaplin.

El SPLENDID es el único teatro que dará "EL PIBE". Si Ud. no toma hoy su localidad numerada, se quedará sin ella y, por lo tanto, perderá la oportunidad de pasar el rato más alegre de su vida.

NOTA. — Esta función no es apta para personas mayores de cien años.

OTRA: Queda prohibida la entrada de los muy cosquillosos

OTRA: Se recomienda traer a la suegra.

LA SASTRERIA J. GHERARDI
MERCED 334, FRENTE AL TEATRO SANTIAGO
$170 TERNO SOBRE MEDIDA
TELA INGLESA
SE RECIBEN HECHURAS -:- PRECIOS MODICOS

COMPAÑIA CERVECERIAS UNIDAS
SOLICITE EN TODOS LOS PRINCIPALES ESTABLECIMIENTOS
La especial cerveza
Triple - STOUT - Tolin
Elaborada según el procedimiento inglés, con cebada especial y el Oblón más fino.
Ordenes por mayor: TELEFONO INGLES 3116
Precio de las 24 medias botellas, puesto en su domicilio:
$ 15.00

Desde más de 30 años los médicos y dentistas recomiendan la pasta dentífrica
Pebeco
para el cuidado de la boca y de los dientes por sus méritos profilácticos.
La mejor prueba de su excelente calidad.
En venta en todas las Boticas.
106-9-6

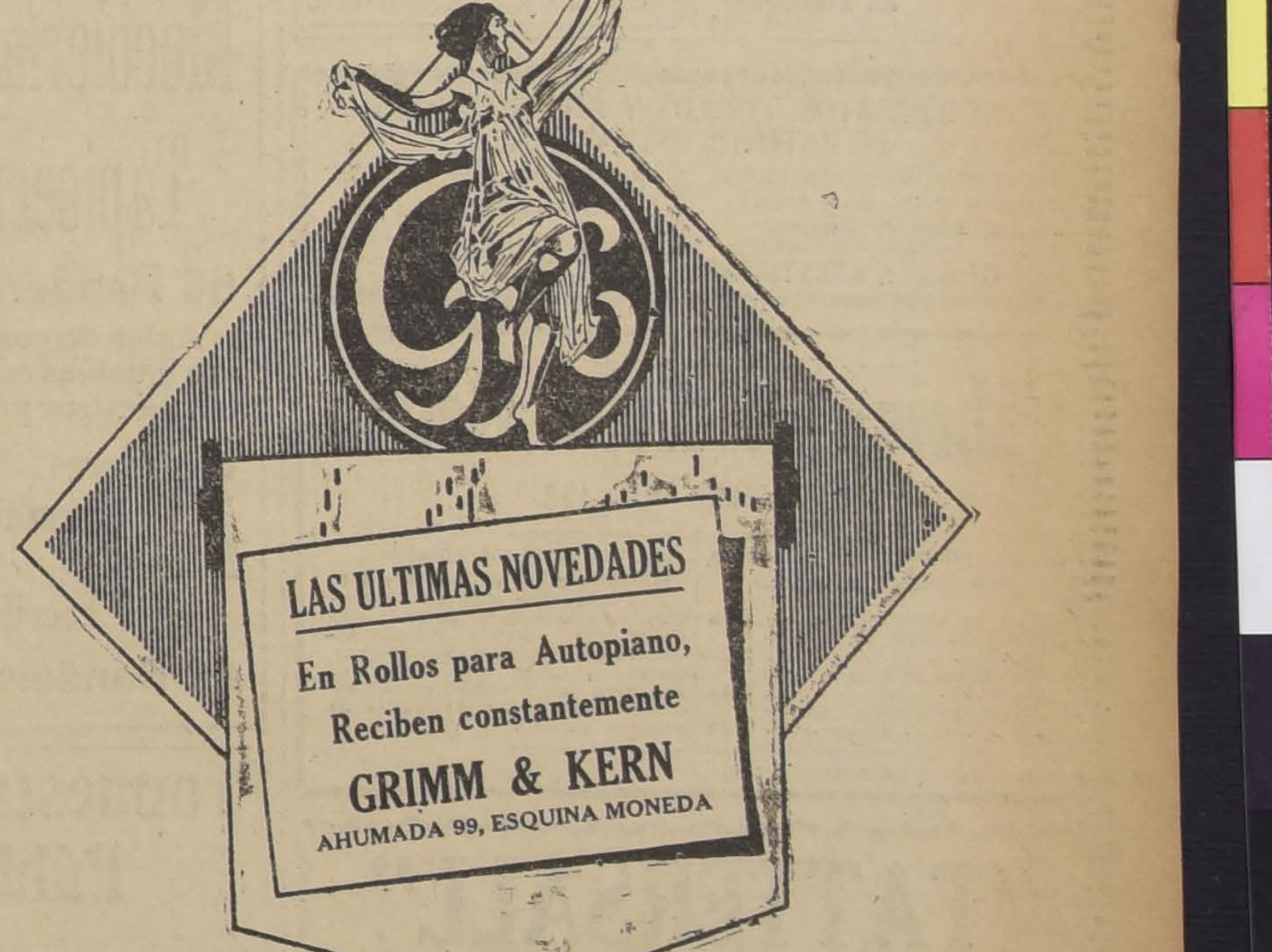

LAS ULTIMAS NOVEDADES
En Rollos para Autopiano,
Reciben constantemente
GRIMM & KERN
AHUMADA 99, ESQUINA MONEDA

AVENIDA - HOY - Vicuña Mackenna 624
Cuatro funciones. Inauguración de las tandas SELECTAS.

MATINEE, a las 3.—Exito. — 1.o La tercera función de la gran serie:
El Buque Fantasma
2.o CHAPLIN GUARDIAN.

SELECTA, a las 4.30. — De gran moda.
Lobos en la Noche
Super FOX por
WILLIAM FARNUM

ESPECIAL, a las 6.30; NOCHE, 9.30.—Segundas representaciones de la suprema vista de arte, lujo y pasión:
Para Casados Solamente
Grandes conciertos.

LUNES, a precios populares:
El Match Dempsey-Carpentier

MARTES: Super estreno de lujo:
La Hija de Damasco

MIERCOLES, en conmemoración de la raza:
EL DESCUBRIMIENTO DE AMERICA
La más hermosa película documental, superior a las mejores adaptaciones.

Señora: ¿Desea Ud. Muebles? Delicias 3061-La Sta.

Dormitorios, Juego de Salón, Comedores, Sillas, varios estilos.
Colchones lana. Sommiers. Colchas. Sobrecamas. Sábanas.

¡Este es el

"MINIMAX"

y con él se apagan los incendios!

H. FOLSCH & Co.

COCHRANE 718 VALPARAISO CASILLA 16 A

Fábrica Nacional de Cajas de Fon

y Puertas para Bóvedas

CENTO Y Cía

Oficina: Galería Alessandri N.o 15

Casilla N.o 2457 -:- Teléf. Inglés N.o

"La Equitativa del Pacífico"

Por acuerdo de la Junta General de Accionistas celebrada el 16 de Setiembre último, cítase a Junta General Extraordinaria de Accionistas para el Viernes 14 del actual, a las 5 P. M., en las oficinas de la Compañía, Agustinas 1060, con el objeto de tratar sobre el cobro anticipado de una cuota de responsabilidad o cualquiera de los otros asuntos consignados en el art. 27 de los Estatutos Sociales.

Santiago, 6 de Octubre de 1921.

LORENZO CLARO LASTARRIA.
Presidente de la Junta General de Accionistas

Oct.-14

CONTRIBUCION del Alcantarillado de Santiago

DELICIAS N.o 1123

Esta contribución debe pagarse por trimestres anticipados, en la Dirección del Alcantarillado y Pavimentación de Santiago, DELICIAS N.o 1123, entre Bandera y Morandé, de 10 a 12 M. o de 2 a 4 P. M., durante los meses de Enero, Abril, Julio y Octubre.

Expirado estos meses, se cobrará intereses penales y trascurrido el trimestre respectivo, se procederá al cobro judicial.

En consecuencia, durante el presente mes de Octubre se pagará sin intereses penales la contribución correspondiente al cuarto trimestre del presente año.

Se advierte que no se admitirá el pago sin haber cancelado previamente los recibos atrasados con sus correspondientes intereses y costas judiciales.

Santiago, Octubre de 1921.

EL DIRECTOR.

Oct.-10

JERSEY

DE LANA Y SEDA

en gran liquidación.

OFRECE LA

Casa Zurob

21 DE MAYO 543

Velos Bordados

última creación en 30 lindos colores.

RECIBIO LA

Casa Zurob

21 DE MAYO 543

Ama de llaves

Necesitamos para oficina salitrera. Deseamos señora de mediana edad, sin niños, y que sepa inglés y castellano, correctamente.

Para mayores datos, dirigirse a

CASILLA 991, VALPARAISO.

Oct.-9

MEDICAMENTOS TONICOS Y ANTINERVIOSOS DE PATENTE ESTRANJERA

Fosfomuriato de quinina Phillips.
Fosfofora Parke D. & Co.
Fosfato Acido de Hosford.
Tónico Nervioso Koenig.
Nucleol Parke D. & Co.
Suero Fraise en ampolletas y gotas.
Licor Valerianato de amonio Pierlot.

Ofrecen: **ARESTIZABAL y Cía., Valparaíso.**

Fábrica de Ropa Hecha

SAN DIEGO N.o 152

LA MEJOR OCASION DEL AÑO, OFRECEMOS A USTED

Trajes de chauffeurs desde $ 35
Capas para chauffeurs, desde . . . . $ 25
Trajes Sport de kaki y tusor desde . . . . $ 35
Paletoes de alpacón, en negro y plomo, desde . . . $ 25

EN REALIZACIONES

Trajecitos para niños desde $ 12

Pantalones de montar, el surtido más completo, gorras para chauffeurs, surtido completísimo, capas y guarda polvos para trajes en tusor, brin y alpaca. Realízase a precios increíbles, confeccionados con materiales de primera calidad.

No olvidarse: **SAN DIEGO 152.**

"TATTERSALL"

En la próxima FERIA del

LUNES 10 DEL PRESENTE

entre otros lotes, se rematarán:

POR ENTREGA DE FUNDO: 75 VAQUILLAS MESTIZAS DE 3 AÑOS, todas alazanas, preñadas, e hijas de vacas seleccionadas buenas lecheras.

NOVILLOS GORDOS PARA EMBARQUE, llegados de **Quinta, Talca, Rosario, Cunaco y Bum.**

BUEYES Y VACAS GORDOS, llegados de **Peumo, Curicó, Teno, Cabrero, Monte Aguila y Marruecos.**

70 NOVILLOS MESTIZOS, muy preparados para engorda, llegados de **Rancagua.**

80 NOVILLOS MESTIZOS, de 2 años, llegados por arreo de **Rancagua.**

50 NOVILLOS MESTIZOS de 3 para 4 años, llegados de **COLINA.**

CORDEROS Y OVEJAS GORDOS, llegados de San Javier, Calera y Llolleo.

EL GERENTE.

FERROCARRILES DEL ESTADO

PROPUESTAS LAVADO DE ROPAS

Se solicitan propuestas públicas para el lavado de ropas de los coches salones y dormitorios.

Estas se abrirán el Lunes 24 de Octubre, a las 15 horas, en la Administración de la II Zona, Estación Alameda.

Bases y antecedentes consultarlos en la Secretaría de la misma.

EL ADMINISTRADOR DE LA II ZONA.

Con grandes facilidades en el pago

MUEBLES

SAN ANTONIO 62

Entrega inmediata

SOCIEDAD EL TATTERSALL

HUERFANOS 1287
CASILLA 835

Agencia de las

VACUNAS MULFORD

Se ha recibido la nueva remesa. Ofrecemos vacunas y medicamentos para animales vacunos y **caballares**, ovinos y porcinos, contra el carbunclo, diarrea, morriña negra, heridas y llagas, cólico y sarna; krelos desinfectantes, baños para la sarna y garrapata, inyectores, jeringas hipodérmicas, etc.

Mueblería y Tapicería

66 Bandera 66

Antes de comprar sus muebles consulten nuestros precios

Comedores
Dormitorios
Salones
Escritorios

66 Bandera 66

Propuestas Públicas

Pídense propuestas públicas para la adquisición de los siguientes artículos destinados a la enseñanza de trabajos manuales en las escuelas fiscales:

24,000 metros lienzo; 2,500 metros céfiros; 1,000 metros percala francesa; 700 metros piel; 200 metros cañamazo "Yuto"; 200 metros crea para servilletas; 100 metros crea blanca; 200 metros crea cruda; 300 metros cañamazo delgado; 1,500 metros género para blusas; 3,500 metros brin; 700 metros osnaburgo; 200 cajas hilo seda; 6,000 ovillos de hilo para tejer; 2,000 pliegos cartulina; 12 quintales de algodón crudo; 80 kilos hilo colores; 100 kilos hilo cáñamo; 80 kilos hilo blanco; 25 kilos lana hilada; 20 máquinas de coser (pie); 65 máquinas de coser (mano); 20 telares tipo medio con sus accesorios; 12 telares tipo medio sin accesorios; 10 bobinadores; seis urdidores; 20 bobinas; 15 peinetas; 10 juegos completo de peinetas; y 12 máquinas para hacer carretes.

Las propuestas se abrirán el 11 del actual, a las 3 P. M., en la Sección Almacenes de la Dirección General de Educación Primaria, donde los interesados pueden consultar bases y antecedentes.

El Director General de Educación Primaria

O-11

CASA MUZARD

Visite Nuestros Surtidos Antes de Resolver sus COMPRAS

Primera Semana de Gran Re

GRANDES REBAJ

EN LOS

Trajes de Toilette, Visita y Diario, Confecciones-

SOMBREROS Modelos para Señor

VESTIDOS elegantes para NIÑ

QUITASOLE

MALETINES Y CARTER

CINTURONES FANTASIA Y FLORES

¡GRANDES OCASION

EN

Géneros de Lana para Trajes y Sed

Sombreros de Paja

PARA CABALLEROS
SE LIQUIDA
UNA PARTIDA A

$ 10

Compañía de Seguros "América Unida"

Por acuerdo del Directorio, cítase a Junta General Extraordinaria de Accionistas para el Sábado 15 del presente, a las 4 P. M., en las oficinas de la Compañía, Agustinas 1148, para dar cuenta de la marcha de la Sociedad, elegir Directorio y pronunciarse sobre negociaciones pendientes.

Santiago, Octubre 4 de 1921.

JOSE B. IBARRA.
Presidente de la Junta de Accionistas.

Oct.-12

Almacenes en calle Bandera

Ofrecemos en arriendo extensos almacenes en Bandera esquina de Rosas. Canon desde $ 450 mensuales. Planos y detalles en esta Oficina.

GUZMAN, SILVA y Cía.

1243 — HUERFANOS — 1243

AGENCIA DE L

VACUNA MUL

SE HA RECIBIDO LA NUEVA REM

Ofrecemos vacunas y medicamentos
les vacunos y caballares, ovinos y porcin
carbunclo, diarrea, morrina negra, herid
cólico y sarna.

Krelos desinfectantes.

Baños para la sarna y garrapata.

Inyectores, jeringas hipodérmicas, et

Sociedad "El Tatte

HUERFANOS 1287 — CASILLA N.o

.os 14 Grandes Acontecimientos que presenta La Chilean Cinema Corporation

HOY EN SUS 4 TEATROS

SALA IMPERIO

MATINEE MONSTRUO, a las 3 P. M.—Grandioso ntecimiento cómico. Una interesante función dedica a los niños de nuestros elegantes habitúes. Traba-án:

HAPLIN - MAX LINDER - SA-LUSTIANO - SANCHEZ - MUTT Y JEFF

TANDA SELECTA, a las 4.30.—Dedicada a la ju-tud elegante. Por última vez presentamos el aconteci-ento social de lujo:

rabella La Romántica

Por

onstance Talmadge

y Harrison Ford

ESPECIAL Y NOCHE. — Funciones de moda. Es-no de la más extraordinaria película ARTCRAFT:

iedad porque te Amo

Creación de la simpática actriz que ocupa uno de pedestales de gloria en la cinematografía:

ELSIE FERGUSON

CINE ALHAMBRA

Graciosa MATINEE, a las 3 P. M.—Continúa la serial de gran argumento, desarrollada en el misterioso país de la China:

La Red del Dragón

Por MARY WALCAMP

Episodios 7, 8 y 9, que corresponden a la tercera función.

SELECTA, a las 4.30.—Ultima exhibición de la más culminante producción alemana del siglo:

La Hija de Damasco

Por la hermosa

LUCY DORAYNE

ESPECIAL Y NOCHE.—Funciones de moda. Acontecimiento social de lujo. La hermosa y elegante

CONSTANCE TALMADGE

se presenta en la linda comedia:

Arabella La Romántica

TEATRO VICTORIA

MATINEE, a las 3.30.—Presentación de la segunda función de la gran serial de aventuras:

LA RED DEL DRAGON

Interpretada por la intrépida amazona

MARY WALCAMP

Episodios 4, 5 y 6.

ESPECIAL Y NOCHE.—Funciones de moda.

Estreno SELECT de Luxe

Reaparece la más encantadora actriz del cinema:

CONSTANCE TALMADGE

en su más artística creación:

Arabella La Romántica

TEATRO SAN MARTIN

Sensacional MATINEE, a las 3 P. M.—Segunda función de la serial extraordinaria:

LA RED DEL DRAGON

Interpretada por la intrépida amazona

MARY WALCAMP

Episodios: 4, 5 y 6.

ESPECIAL Y NOCHE.—Funciones de moda.

Estreno REALART de lujo

Una exquisita comedia interpretada por la linda

CONSTANCE BINNEY

REDES FEMENINAS

---

harán las últimas exhibicio- "Ana Bolena", la grandiosa ión alemana de Enrique Lu- nterpretada por los más artistas alemanes. Esta cin- había exhibido hasta ahora s rebajados y es el Setiem- primero que la presenta a la platea en vermouth y a nocturna. Para hacer esto o que garantizar a la com- ropietaria alto precio de al-

RO BRASIL.— Cine y come- cionales.—En la matinee se tará la comedia criolla ucas Gómez" por la compa- nesio Martínez. Esta repre- n se hace a pedido de nu- padres de familia. Ade- cine exhibirá un par de s cintas cómicas. Los niños lamente un peso por la pla-

vermouth se estrenará la media Fox en 5 actos "La perdida", interpretada por pareja de pololos Elinor Alberto Ray. Además, se re- rá la comedia de Vital Aza "Las codornices", por los mejores elementos de la compañía chilena de comedias.

En la nocturna se repetirá "La princesa perdida" y se hará la última representación de "Don Lucas Gómez".

"LOS BORGIA".—Hemos tenido oportunidad de ver algunos trozos de la película "Los Borgia" mientras la Mundial Film verificaba la buena colocación de las leyendas en español. En realidad, las revistas extranjeras no han exagerado la importancia de esta obra magna de la cinematografía. La siniestra figura de los Borgia, de esos hombres de extraordinaria inteligencia dedicada al mal, aparece ante nuestros ojos como resurrección de la Edad Media. El poeta Fausto Salvatori no ha economizado trabajo ni dinero para investigar con toda fidelidad los hechos y presentar su obra como verdadero monumento histórico.

El estreno de "Los Borgia" se verificará en la segunda quincena del presente mes, en los teatros Setiembre y Brasil.

TEATRO NOVEDADES.— En la matinee de hoy va la segunda función de "La red del dragón". En las secciones especial y nocturna se estrena la hermosa y graciosa película de Eva Novak "Sexo ingenuo" o "El verdulero de frac". En las tres funciones actúa fuera de programa, con su gran repertorio, Pepe Puig.

LAS CORRIDAS DE TOROS ESPAÑOLAS—El Miércoles se estrenará en el Alhambra y en el Victoria una película de suma originalidad para nuestro ambiente. Se trata de la descripción completa y con argumento de lo que es una corrida de toros en Madrid, interpretada por los tres ases del toreo español. Hay entusiasmo por conocer esta cinta que pinta la clásica costumbre de nuestra Madre Patria.

PELICULA DEL TORNEO MILITAR DE AYER.—La empresa Artuffo-Cariola filmó ayer una interesante película del torneo militar del Día del Ejército y la Armada, en la cual se luce los más descollante del programa y se presentan nuestras principales autoridades.

Esta interesante cinta será estrenada mañana Lunes, en la Sala Imperio, Alhambra y Victoria.

HOY ESTRENA EL SPLENDID EN SUS FUNCIONES DE MODA "LA CORONA DE ORO" CREACION DE LA LINDA HENNY PORTEN.—Tanto en la especial de moda como en la función nocturna de hoy del acreditado Splendid, será estrenada la bella y artística producción sentimental de la Ufa Messter Film de Berlín, titulada "La corona de oro", conmovedor romance de amor, obra cuyo argumento de fuerte emoción narra los trágicos amores de un príncipe reinante de uno de los muchos pequeños estados de Alemania, con una lindísima muchacha, romance cuyas escenas están todas impregnadas de la más sublime y conmovedora poesía.

Hace en esta obra una creación artística admirable la lindísima gran actriz dramática alemana Henny Porten, inolvidable protagonista de "Ana Bolena".

WILLIAM S. HART EN "EL BANDIDO Y PREDICADOR" Y VIOLA DANA EN "EL SAUCE", EN LA MATINEE DE HOY DEL SPLENDID.—Con un programa de grandes atracciones se verificará la matinée que para las 3.15 P. M. de hoy anuncia la Empresa del Splendid, a su clientela, dicho programa está formado por las dos siguientes obras: el drama de aventuras y proezas hípicas, obra desarrollada en las hermosas llanuras del Far-West americano titulada "El bandido y el predicador"; crea el principal rol el célebre rey de los cow-boys, William S. Hart.

A continuación se exhibirá el drama sentimental desarrolado en los hermosos paisajes del Japón, titulado "El sauce", creación llena de arte y simpatía de la encantadora Viola Dana.

TEATRO VICTORIA.— En la matinee de este cine se estrenan los episodios 4, 5 y 6 que componen la segunda función de la serial de éxito "La red del dragón".

—En las secciones de gran moda especial y nocturna se estrena en este cine la hermosa creación de Constance Talmadge, titulada "Arabella, la romántica", en la cual encarna un simpático tipo de viudo reincidente.

LA GRACIOSA "NOCHE MALDITA".—Mañana estrenará la Sala Imperio la graciosa comedia de estilo modernista y vaudevillesco titulada "La noche maldita", cuyo argumento es altamente cómico y original.

La interpretación de esta película está a cargo de los hoy célebres humoristas y maquietistas yanquis Eddie Lyons y Leo Moran, quienes hacen de esta comedia un par de horas de risa constante. Se trata de las aventuras de dos que han de pasar una luna de miel forzada por salvar a unos amigos.

"LA MUJER PROHIBIDA", POR CLARA KIMBALL YOUNG.— El Jueves subirá a la pantalla de la elegante Sala Imperio la gran película "La mujer prohibida", interpretada por la Bertini americana, Clara Kimbal Young.

Se trata de una producción acerca de la vida de las artistas célebres, a las cuales todas las mujeres envidian en las horas de triunfo y celebridad, y a las cuales todos los hombres se creen capaces de conquistar fácilmente. Estas artistas bellas y célebres tienen, sin embargo, sus grandes tragedias, sus horas de intenso dolor, sarcásticamente realzado por la obligación de salir al público a representar sentimientos enteramente opuestos a los que en realidad abrigan en su alma. Lujo enorme es la característica de esta película que la Kimball hizo con su compañía propia.

GARDEN THEATRE. — Sus estrenos de hoy.— Esta elegante sala presenta hoy en sus tres funciones tres valiosas y meritorias producciones de éxito. En matinée va "Amarilis", una de las mejores creaciones de Mary Pickford. Además, actuará el aplaudido humorista Pepe Puig. En la especial estrena la artística producción Pathé Paris, titulada "Lides de amor", en la que hace una de sus más acabadas interpretaciones la hermosa y genial actriz de la Comedia Francesa, Huguette Duflos. Y en la noche da "La hija de Damasco", producción alemana por la escultural actriz Lucy Dorayne, tomando prate además el popular cancionista Pepe Peuig.

TEATRO ALAMEDA.— Hoy da tres fuciones. — Interesantísimas prometen resultar las tres funciones que anuncia para hoy este cnocurrido cine. En matinée presenta los penúltimos episodios de la serial exótica por María Walcamp, "La red del Dragón". En la especial y la noche da la bonita y elegante comedia Realart, titulada "Redes Femeninas", creación de la simpática estrella inglesa, Constance Binney. Completará el espectáculo en las tres funciones, el aplaudido zapateador de color, Harry Fleming.

TEATRO COLON.— Toy tres funciones, gran matinée a las 3 1|2, éxito de la serial: "La red del dragón", ep. 1, 2 y 3, y cómica por Tripita. Especial a las 6.20, "La red del dragón", episodios 4, 5 y 6. Noche: estreno Fox, "Lobos de la noche".

MUNDIAL (Plaza Almagro).—Las funciones que para hoy tiene anunciado este concurrido cine son como sigue: en matinée, a las 3, estrena el final de la serie de luchas y aventuras emocionantes, "La casa del crimen", junto con las cómicas que más éxito han tenido hasta la fecha, "Valiente lío se ha armado", y "Feroz casa leonina". En especial estrena una obra de amor y emoción titulada "Su único pecado", y en la noche repite esta misma película junto con las mismas cómicas de matinée, "Valiente lío se ha armado" y "Feroz casa leonina".

EXCELSIOR. — (Independencia frente a la Escuela de Medicina). — Hoy anuncia esta sala 3 grandes funciones. Matinée, programa doble: La primera función de la serial "La red del dragón", creación de la trágica y amazona María Walcamp, y el campeonato mundial de box Dempsey-Carpentier. Vermouth: la sentimental comedia "Azucena", interpretada por Mary Miles Minter, la recordada protagonista de "Matilde"; la secunda el gran actor Millon Sille. "Azucena", es la divertida historia de una muchacha que es el alma y vida de una casa de pensión de estudiantes, en donde éstos tejen con ella sus primeros ensueños y hacen de ella la reina florida de su pobreza estudiantil. Noche: "El Código en el amor", comedia de lujo de la manufactura Ufa de Berlín, interpretada por Lotte Neumann. Idilio de amor.

Para el Martes 11 se anuncia el debut del zapateador Harry Fleming y la 1.a y 2.a función de "La red del dragón".

LAS FUNCIONES DE HOY DEL TEATRO IRIS.— (Castro 130).—En la matinée infantil que empezará a las 2 1|2 en punto se pasa el éxito del año titulado "El hombre maravilloso", interpretado por el ídolo de Francia, el famoso boxeador oJrge Carpentier y por la hermosa y elegante actriz Carlota Bejuci y la cómica por Charles Chaplín, titulada "Chaplín campeón de Patín".

En la sección especial de moda a las 6.15, y en la nocturna, el estreno social de lujo titulado "El Sauce", poético idilio de amor, dedicada filigrana de arte, de idealismos juveniles y ensueños primaverales que narra la más bella y sentida historia de amor, que se haya filmado hasta la fecha, última creación de la encantadora gran actriz Viola Dana.

TEATRO IRIS.— Mañana estrena este teatro la 1.a función de la super-serie Pathé N. Y. titulada "El testigo oculto", cuyos tres primeros episodios titulados 1.o "El puñal venenoso"; 2.o "El péndulo de la muerte" y 3.o "Camino de destrucción", son interpretados por el famoso actor Warner Oland y por la encantadora y elegante actriz Ellen Percy.

TEATRO ATENAS.— Carnet de la semana:

Lunes: Función doble a precios corrientes: "Lobos en la noche", por William Farnuum y segunda función de "La red del dragón".

Martes: "El sexo inferior", por Eva Novak.

Miércoles: "Aamarilis", por Mary Pickford.

Jueves: tarde y noche, por última vez, "Ana Bolena".

Viernes: "Esposas de prueba", por Norma Talmadge.

Sábado: "La red del dragón", por María Walcamp.

Domingo: Especial y noche: "Lides del amor", por Huguette Duflos.

EXCELSIOR

Independencia frente a la Escuela de Medicina

— HOY —

Matinée a las 2.30. Programa doble.
Primera función de

LA RED DEL DRAGON

Y el campeonato mundial de box.

Dempsey-Carpentier

VERMOUTH A LAS 6.30.
PLATEA $ 1.20

MARY MILES MINTER

A Z U C E N A

Mary Miles Minter es alma y vida de una casa de pensión de estudiantes, en donde éstos tejen con ella sus primeros ensueños y hacen de ella la reina florida de su pobreza estudiantil.

NOCTURNA. Precioso estreno ALEMAN.

EL CODIGO DEL AMOR

Es una de las más lindas de las comedias alemanas, cuyo argumento encierra un gran idilio de amor; su protagonista es la hermosa **LOTTE NEUMANN**

PLATEA: $ 1.50.

EATRO SANTIAGO

entre Plaza y San Antonio
SA ERNESTO BOUQUET
ñía Española de Operetas y
s
HELENE D'ALGY
mingo 9 de Octubre. Hoy.
ée a las 3.15. Exito enorme.
"SIBYLL"
uth a las 6.15.
'LA CASTA SUSANA"
a las 9.15. Grandioso éxi-
"EVA"

ATRO LA COMEDIA

rfanos esquina Morandé
SA ERNESTO BOUQUET
Domingo 9 de Octubre. Hoy.
Vermouth a las 6.15.
: $ 3.
LUSITANA. — GLAY
a las 9.15. Exito .
LA LUSITANA
Glay
es, II Concierto Stefanial.
, Amalia Molina.

PROGRAMAS DE HOY

SANTIAGO. — Compañía de Operetas de Elena D'Algy.— Matinée: "Sybill", del maestro Jacoby. Vermouth: "La Casta Susana", de Gilbert. Noche: "Eva", de Franz Lehar.

UNION CENTRAL. — Matinée, vermouth y noche, programa escogido por "Los Guanabara".

COMEDIA. — Vermouth y noche, la tonadillera La Lusitana y el humorista Glay.

SETIEMBRE. — Matinée: "El hombre fuerte", por Carpentier; "Un día con Dempsey" y cómica de Cacaseno. Tarde y noche: "Ana Bolena", la gran vista alemana.

BRASIL.— Matinée: "Don Lucas Gómez", por la Compañía Nemesio Martínez, y cómica chaplinesca. Tarde: 'Las codornices", por la Compañía Nemesio Martínez y la película Fox "La princesa perdida". Noche: "La princesa perdida" y Don Lucas Gómez".

IMPERIO.— Matinée: gran programa cómico. Selecta, a las 4.30: "Arabella la Romántica", por Constanza Talmadge. Vermouth y noche: "Piedad por que te amo", por Elsie Ferguson.

ALHAMBRA.— Matinée, tercera función de "La red del dragón", Selecta: 'La hija de Damasco", por Lucy Doraine. Vermouth y noche: "Arabella la Romántica", por Constanza Talmadge.

AVENIDA.— Matinée, tercera función de "El buque fantasma" y "Chaplín guardián". Especial y noche: "Para casados solamente".

ALAMEDA.— Matinée, penúltimos episodios de "La red del dragón". Especial y noche: "Redes femeninas", por Constanza Binney y el zapateador Harry Flemming.

GARDEN.— Matinée: "Amarilis", por Mary Pickford y Pepe Puig. Especial: "Lides de amor", por Huguette Duflos. Noche: "La hija de Damasco", por Lucy Doraine.

CHILE.—Matinée, final de "La lucha eterna" y "El mosquetero neoyorkino", por Jorge Walsh. Especial y noche: "Lobos de la noche", por William Farnum.

BRASIL. — Matinée, primeros episodios de "La red del dragón". Especial, segunda función de "La red del dragón" y "Para casados solamente". Noche: "Lides de amor", por Huguette Duflos.

COLON. — Matinée, primera función de "La red del dragón". Especial, segunda función de "La red del dragón". Noche: "Lobos de la noche", por William Farnum.

EXCELSIOR.— Matinée, primera función de "La red del dragón" y "Campeonato mundial de box". Vermouth: "Azucena", por Mary Miles Minter. Noche: "El código del amor" por Lotte Neumann.

MUNDIAL.— Matinée, final de "La casa del crimen" y programa cómico. Vermouth: "Su único pecado". Noche: "Su único pecado" y programa cómico.

NOVEDADES. — Matinée, segunda función de "La rel del dragón". Especial y nocturna: "Sexo ingénuo", por Eva Novack y Pepe Puig.

VICTORIA.— Matinée, segunda función de "La red del dragón". Vermouth y noche: "Arabella la romántica", por Constanza Talmadge.

SAN MARTIN.— Matinée, segunda función de "La red del dragón". Especial y noche: "Redes femeninas", por Constanza Binney.

SPLENDID.— Matinée: "El sauce", por Viola Dana y "El bandido y el predicador", por Williams S. Hart. Especial y nocturna: "La corona de oro", por Henny Porten.

POLITEAMA.— Matinée, series 1, 2 y 3 de 'El testigo oculto", por Warner Olland, Eileen Percy y Jack Mower. Especial y noche: "Destino", por Dorothy Phillips y William Stowell.

ELECTRA.— Especial y noche: "El Dios del azar", última creación de Gaby Deslys. Matinée: series 10, 11 y 12 de "La casa del crimen", por Arline Prett y Henry G. Sell.

AMERICAN.— (A. Prat 98). — Matinée: 13, 14 y 15 serie final de "La eterna lucha". Especial: "Alguien tiene que pagar", por Gail Kane. Noche: "Los nuevos ricos", por Inés Lazarini.

ODEON.— (A. Barroso 768).— Matinée: Primera función de "El testigo oculto" o "Los ojos del mal", por Warner Olland y Eileen Percy. Selecta: "Más vale maña que fuerza" por May Allison. Especial y noche: "Divorcio invisible", por Grace Darmond y "Chaplín emigrante".

IRIS.— (Castro 130). — Matinée: "El hombre maravilloso", por Jorge Carpentier y "Chaplín campeón de patín". Especial y noche: "El sauce", por Viola Dana.

DIECIOCHO. — Matinée: "Un cuento azul", por Mary Pickford, y "Un viaje de novios". Especial y noche: "Amarillus", interpretada por Mary Pickford. Además el match de foot-ball entre chilenos y argentinos.

ATENAS.— Matinée: "Cosas de New York, por Alice Brady. Selecta: "Estirpe secreta", por Eva Novak. Especial y noche: "La hija de Damasco", por Lucy Doraine.

AVENIDA MATTA. — (Avenida Matta, frente a San Isidro).— Matinée, final de "Maciste". "Un día con Dempsey" y 6.o programa cómico. Especial y noche: "Crucificala", por Pola Negri. En las tres funciones: "El match de foot-ball entre chilenos y argentinos".

COLISEO NACIONAL. — Matinée: programa cómico, el prestidigitador Rothig y "La doble victoria de Rex Beach". Vermouth: "El testigo oculto", series 1, 2 y 3. Noche: Rothig y "Destino", por Dorothy Phillips.

OLYMPIA.— Matinée con programa cómico. Especial y nocturna: "Una esposa ingeniosa", interpretación de Enid Bennett.

EATRO NOVEDADES, Cueto esquina Avenida Portales

MATINEE COLOSAL 3 1|4 P. M.

Sigue la serial de aventuras y misterio, desarrollada en plena , por MARY WALCAMP.

A RED DEL DRAGON

Episodios 4, 5 y 6. Además una comedia dedicada al mundo di-uto. Fuera de programa el humorista PEPE PUIG.

ESPECIAL Y NOCHE

Funciones de moda. Estreno Universal de Luxe. Creación de la encantadora actriz, ídolo de todos los públicos.

Eva Novak en EL SEXO INGENUO

¿Cuál será el sexo ingénuo? Hoy lo sabrá usted. Fuera de programa y con nuevas atracciones, se presentará el humorista PEPE PUIG.

TEATRO ATENAS. — MAESTRANZA ESQUINA MATTA, CARROS 28 Y 30

ESPECIAL Y NOCHE. — Grandioso estreno alemán:

LA HIJA DE DAMASCO Argumento de JORGE OHNET. Interpretación de la linda actriz alemana, LUCY DORAINE.

MATINEE, a las 3. Niños, $ 0.60:

COSAS DE NEW YORK

Elegante creación de la aristocrática ALICE BRADY.

SELECTA, a las 4. Platea, $ 1.20:

EXTIRPE SECRETA

Una obra de gran transcendencia social, interpretada por EVA NOVACK.

RIS
astro 130
HOY

COLOSAL MATINEE A LAS 2 1|2 EN PUNTO
Grandioso programa.
1.o El famoso boxeador francés,

Jorge Carpentier

EN

EL HOMRRE MARAVILLOSO

2.o CHAPLIN CAMPEON DE PATIN

Especial de gran moda a las 6.15 y Nocturna a las 9.30
Estreno de la hermosa comedia social de gran lujo, titulada,

EL SAUCE

Por la encantadora,

VIOLA DANA

GARDEN. Especial Huguete Dufflos, en

IDES DE AMOR

Pathé Paris. Comedia Francesa. Noche:
HIJA DE DAMASCO y PEPE PUIG

T. ALAMEDA. Tarde y Noche

El zapateador Fleming. Constance Binney. "Realart", en

REDES FEMENINAS

Gran creación de lujo y amor.

GARDEN MATINEE ALAMEDA

MARY=PECKFORD
La amiga de los niños, en

AMARILIS

Humoradas por
PEPE PUIG

Penúltima función.

La Red del Dragón

y el negrito zapateador,
HARRY FLEMING

MUNDIAL

Gálvez 447, Plaza Almagro
EL CINE MAS ELEGANTE
los teatros de barrio.

Matinée a las 3. Doble programa. Risa y sensación colosales.

FIN DE
La Casa del Crimen

y las cómicas de risa dislocante,
VALIENTE LIO SE HA ARMADO
Y FEROZ CASA LEONINA

Especial y noche. Estreno de pasión, arte y amor,

SU UNICO PECADO

En noche solamente, además de SU UNICO PECADO, las cómicas de risa dislocante:
VALIENTE LIO SE HA ARMADO y FEROZ CASA LEONINA.

TEATRO UNION CENTRAL

EMPRESA ANSALDO, QUEIROLO
Y Cía.

Exito colosal de la Troupé

GUANABARA

Hoy Domingo:

TRES FUNCIONES

Matinée a las 3 P. M.
Vermouth, a las 6 P. M.
Noche, a las 9 P. M.

TEATRO COLON

SAN PABLO y TEATINOS

HOY 3 funciones.

MATINEE:

La red del dragón. Episodios: 1, 2 y 3, y

COMICA POR TRIPITAS

ESPECIAL:

LA RED DEL DRAGON

Episodios 4, 5 y 6.

NOCHE. FOX.

LOBOS DE LA NOCHE
por WILLIAM FARNUM.

LA EPIDEMIA QUE AZOTA A LA CAPITAL

LLEGAN A LA DIRECCION DE SANIDAD 25 MIL PLACAS DE VACUNA ENVIADAS DESDE LA ARGENTINA

La incineración de basuras hecha en esta capital.— No se consigue obtener el resultado que se desea

Se desautoriza terminantemente el caso de bubónica denunciado por algunos diarios

Las diversas comisiones designadas por el Gobierno, por la Dirección General de Sanidad y por algunas instituciones de esta capital, han continuado durante el día de ayer, trabajando activamente en el servicio de vacunación y revacunación de los habitantes en especial, a los de aquellos barrios en donde se han producido casos de viruela.

Por su parte, las brigadas sanitarias del ejército, también han tenido que desarrollar una ardua labor en la misión que se les encomendara con motivo del recrudecimiento que se notaba de la epidemia.

PLACAS DE VACUNA LLEGADAS DE LA ARGENTINA

La Dirección General de Sanidad recibió ayer, procedente de Buenos Aires, cinco cajones que contienen un total de veinticinco mil placas de vacuna, que serán destinadas al uso de las diversas brigadas sanitarias y de vacunación, que funcionan tanto en Santiago como en provincias.

Antes de que estas placas sean entregadas al uso, la Dirección ha acordado someterlas a una prueba.

LA INCINERACION DE BASURAS HECHA ANTEAYER

Conforme lo anunciamos en la mañana de anteayer, el primer Alcalde, señor Luis Alberto Cariola, acompañado de algunos regidores, de varios jefes de las oficinas municipales y de representantes de la prensa, se trasladaron al botadero de basuras, ubicado en las riveras del río Mapocho, con el objeto de hacer una insineración de basuras por medio de petróleo.

Una vez que la comitiva hubo llegado al sitio anteriormente indicado, pudo imponerse de la forma por demás antihigiénica cómo trabajan los recolectadores de desperdicios de la capital. Entregadas a sus labores, estas gentes remueven las basuras con sus propias manos, con el objeto de buscar aquellos objetos que les pueda servir para la venta en aquellos establecimientos o fábricas que se dedican a la compra de estas materias.

Hechos los preparativos para hacer la incineración, varias mujeres que se encontraban en esos momentos protestaron ante el señor Cariola de este procedimiento, pues se les iba a "arrebatar el pan", a lo que el primer Alcalde les manifestó que vieran modo de buscarse otra forma cómo ganarse su vida porque con ese sistema, estaban propensas a ser víctimas de cualquiera infección que podría acarrearles malas consecuencias.

Una vez que las basuras fueron roseadas con petróleo y encendidas se pudo comprobar que en esta forma no daba el resultado que se deseaba, por cuanto no se produjo la incineración total debido a la falta de aire notada en la base de los montones de basuras.

Con este motivo el señor Cariola, estudia actualmente otro sistema para la incineración, que posiblemente, se haga en canales de cal y ladrillo que se confeccionarán expresamente en algún sitio apropiado para este objeto.

Hoy, posiblemente el señor Cariola hará otra visita a otros botaderos de basuras.

SOBRE EL CASO DE BUBONICA

En la tarde de ayer fuimos informados por el Director General de Sanidad, doctor señor Corbalán Melgarejo, de que en las investigaciones practicadas por el doctor señor Montero, sobre el caso de bubónica denunciado por la prensa, se comprobó que éste era inexacto; pues el enfermo, según estas investigacones, murió por los efectos de la viruela.

LA VACUNACION PARA LOS UNIVERSITARIOS

Para cumplir lo dispuesto en el artículo 1.o del reglamento de vacunación y revacunación, la Rectoría de la Universidad de Chile, nos pide advertir a los estudiantes de la Escuela de Derecho, que pasen a la Inspección General de dicha escuela a exhibir su certificado de vacunación, para poder continuar como alumnos del establecimiento.

EN EL MINISTERIO DE GUERRA

El vacunatorio público que tiene establecido la Cruz Roja en el Ministerio de Guerra, (Departamento de Sanidad), reanudará sus funciones desde el Lunes 10, de 2 a 4.30 de la tarde, siendo este servicio no sólo para los empleados, sino para el público en general.

EL VACUNATORIO DEL MERCADO CENTRAL

Diariamente funciona en la oficina de la Administración de este Mercado, un vacunatorio atendido por estudiantes de Medicina.

Las horas en que permanece abierta esta sección, son las siguientes y a cargo de las personas que se indican:

Diariamente: Señores Ebersperger, Mesías y Flores, de 6 a 9 1|2 A. M.

Martes, Jueves y Sábado: Señores Bórquez y Novoa, de 1 1|2 a 3 1|2 P. M.

UNA VISITA AL LAZARETO

En la mañana de hoy el Director General de Sanidad, doctor Corbalán Melgarejo, practicará una detenida visita al Lazareto con el objeto de imponerse personalmente del sitio en donde se construirán las barracas destinadas al aislamiento de los variolosos.

Con motivo de esta visita, el Dr. Corbalán enviará a la autoridad respectiva, un informe sobre esta construcción.

VACUNATORIO DE LA LIGA CHILENA DE HIGIENE SOCIAL

La Liga Chilena de Higiene Social ha instalado en sus oficinas, ubicadas en Bandera N.o 166, un vacunatorio gratuito atendido por la Cruz Roja de las Mujeres de Chile, que funcionará diariamente de 5 1|2 a 7 y media de la tarde.

LOS BILLETES SUCIOS

Ayer hemos recibido algunas indicaciones en las que se nos pide que llamemos la atención de la autoridad correspondiente, acerca de evitar la circulación de billetes muy usados o sucios, por ser éstos portadores de muchos microbios que pueden ocasionar graves infecciones.

MOVIMIENTO DE LA VIRUELA

Durante el día de ayer, en el Lazareto de esta capital hubo el siguiente movimiento de variolosos:

Existencia anterior	561
Entrados	32
Salidos	15
Fallecidos	11
Convalecientes	95
Enfermos en cama	342
Existencia actual	567

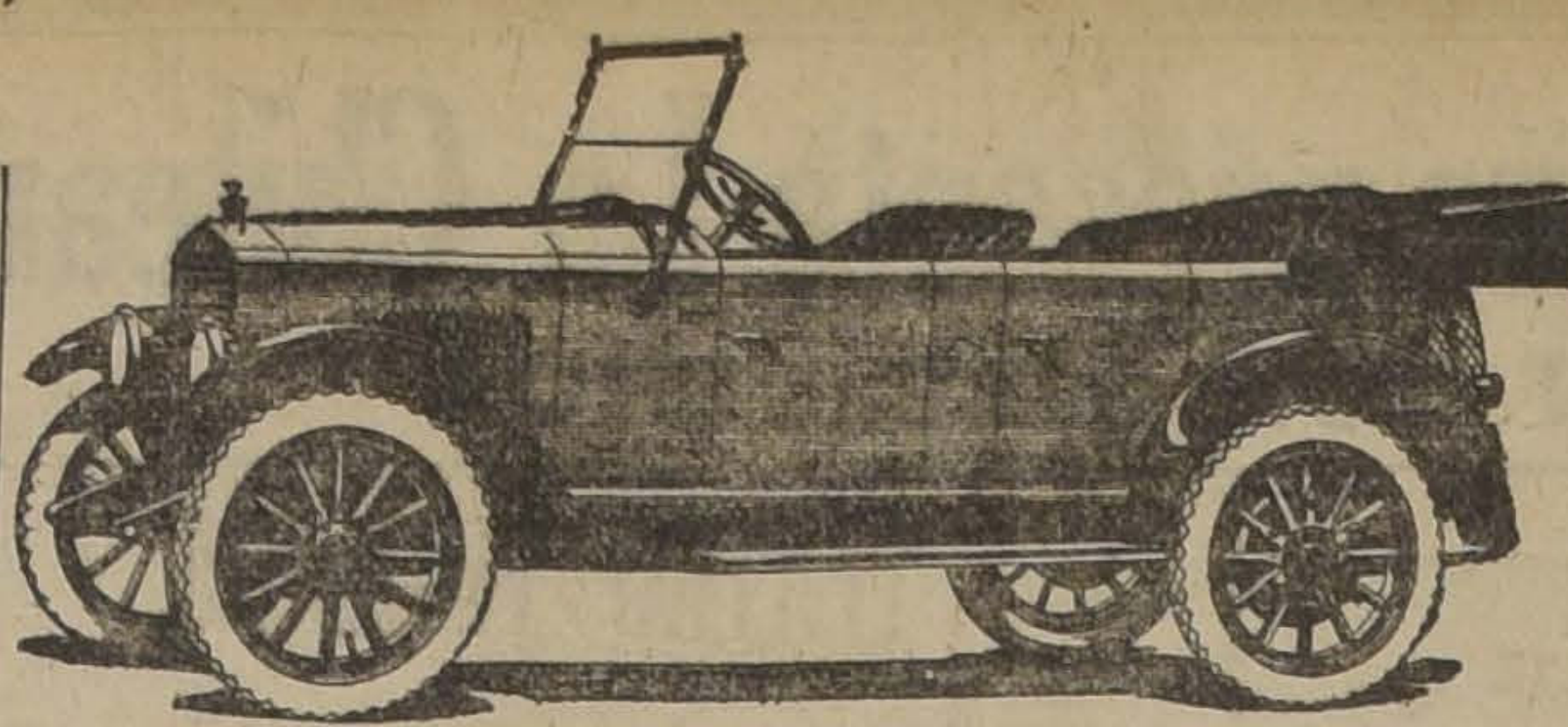

ESSEX

ES EL AUTOMOVIL PERFECTO

Un automóvil ligero de bella apariencia, de elegante diseño, de fácil manejo y que reune toda clase de comodidades, ha sido al fin puesto en el mercado.

"ESSEX" es el nuevo tipo de automóvil que reune la flexibilidad y economía de los automóviles ligeros con el lujo y la resistencia de los de más elevado precio.

"ESSEX" posee la fortaleza necesaria para el trabajo rudo. Ni los malos caminos ni las lomas disminuyen la comodidad que el "ESSEX" proporciona. La gran aceptación que ha tenido este coche en todo el mundo es razón suficiente para considerarlo como el automóvil ideal.

"ESSEX" es el único automóvil que puede eliminar todas las incomodidades que pueda proporcionar el automovilismo. Los creadores del famoso Hudson Super-Six han dedicado años y años de trabajo y estudio para perfeccionar todos los detalles que forman el "ESSEX". Por eso, el "ESSEX" se encuentra en condiciones de presentarse como el ideal del automóvil ligero.

Ya desde el punto de vista técnico, o desde el artístico, "ESSEX" proporciona a sus propietarios satisfacción al hallarse al lado de los auomóviles más caros.

No deje de comprar un "ESSEX" hoy. Mañana puede ser tarde.

Graham, Rowe & Co.

UNICOS IMPORTADORES

ESSEX MOTOR CARS

TRIBUNALES DE JUSTIC

OBSERVACIONES SOBRE LA LABOR DE LA CORTE SUPREMA

Ha aumentado la labor de este Tribunal, porque en los últimos quince días ha expedido 14 fallos, y entre ellos algunos recaídos en las causas que se vieron en 1920, todas las cuales han quedado con esto sentenciadas.

Las causas falladas desde el 2 de Marzo de este año hasta la fecha se distribuyen así entre los señores Ministros:

Nombres	N.o de fallos
Salas	20
Zenteno	18
Cisternas	18
Bezanilla	16
Santa Cruz	14
Risoptrón	14
Rojas	13
Castillo	12
Moreno	11
Fóster	9
Varas	4

Aún no se designa Ministro redactor en las causas siguientes, a pesar de que su vista terminó hace ya mucho más de 40 días:

Saavedra con Banco Garantizador, que se vió el 29 de Julio; Municipalidad de Carampangue con la de Arauco, que se vió el 2 de Agosto; Municipalidad de Pisagua con Zapiga Nitrate, que se vió el 3 de Agosto; Banco Hipotecario con Municipalidad de Santiago, desde el 10 de Agosto; Osorio con Mahuzier, desde el 12 de ese mes; y Frederick con Banco Hipotecario, desde el 22 del mismo mes.

El señor Fóster todavía no redacta la sentencia en la causa de Silva con Morrison, que se le entregó el 28 de Junio; en la de Fuentevilla con Quiroga, que la tiene desde el 20 de Julio; y en la de Silva con Fisco, que se le entregó el 29 de Julio.

El señor Ca
con Vial; de
Fox, que las
Julio.

El señor R
Garantizador
tra Repetti, q
27 y 30 de Ju

El señor R
India Oil, desd

Todavía no
do la sentenci
causas siguie
hace más de
Westermeyer,
Juan de la C
con Compañí
con Compañí
so con Donoso
Urra con Fis
Cano y Ricci

MOVIMIENTO HABIDO EN 8 DE OCTUBRE DE 1921

CORTE SUPREMA

El Tribunal se ocupó de las causas en acuerdo.

Falladas de acuerdo:

Osvaldo Labarca con Exequiel Ossio, sin lugar el fondo; redactor el señor Eduardo Castillo Vicuña.

Designación de Ministro:

En la causa de The Nitrate Railways con Municipalidad de Iquique ha sido designado para redactar sentencia el señor Fóster R.

Borradores de sentencia:

El señor Moreno entregó en la causa de Angermeyers con Cano.

CORTE DE APELACIONES

Sábado 8. — Señor Gutiérrez

1. Contra Camilo Auad, mal anunciada; 2. Contra Luis Gangas, aprobada; 3. Contra Enrique Rojas, Catalán y otros, id.; 4. Contra Alfredo Castillo Prieto y Eduardo Pedraza, Urrutia, confirmada; 5. Sumario por muerte de Gilberto Muñoz, aprobada; 6. Contra Alejandro Leyton, Segundo Valdivia, Juan Maldonado, Sofía González y José Anselmo Navarro, aprobada y confirmada; 7. Avelino Muñoz con Justa Vergara, mal anunciada; 8. Contra Juan Cruz Lizama, Andrés Silva y Elías Lira, confirmada con declaración; 9. Rosa Mandujano de Vuskovich contra Benjamín Concha, confirmada; 10. Gricelda Cruzat con Sofía Tobar, trámite; 11 Contra Luis Maturana, id.; 12. Contra Joaquín Barrientos y Ernesto Soto, confirmada; 13, Contra José L. Aqueveque, id.; 14. Contra Mateo 2.o Guinart, en acuerdo; Tiraifino Santos, id.; 16. Contra Macaria Ruiz de Acuña, confirmada.

Secretario el señor Alcalde.

Alegaron don Joaquín Olalla por la revocación, en la 5.a y don Washington Bannen con don Rafael de la Puente en la 9.a.

2.a Sala. — 1. Contra T. Gatan, aprobada; 2.o muerte de J. Hidalgo, aprobada; 3. Contra Luis Montoya, aprobada; 4. Contra Ramón Cabello, confirmada; 5. Contra Moisés G. Soto, confirmada; 6. Contra M. Bravo, confirmada; 7. A. Ashong contra F. Fuenzalida, trámite; 8. Francisco Muñoz contra O. Maturana, suspendida; 9. A. Polchner contra J. Bomenech, instancia; 10. Enrique Zunend contra E. Klein, acuerdo.

Alegaron:

En la 6.a, don Oscar Claves, revocando.

Alegaron en la 10: Don S. Riquelme con don Manuel Victoriano.

Sábado 8. — Señor Bernales

3.a Sala. — 1. Gildemyster (reclamo de patente), sin lugar; 2. Sumario por incendio en casa señores Stefane y Araneda; aprobada; 3. Sumario por robo a Pedro Venegas; id.; 4. Contra Aníbal Lira, id.; 5. Contra Custodia Tamayo, id.; 6. Contra Enrique Valenzuela, id.; 7. Contra Amelia Cabrera; confirmada con declaración; 8. Contra Alberto Mekes y otros, al 4.o Juzgado; 9. Juan M. Soto contra Manuel Muñoz, revocada;
contra Abraham
10. Samuel Sal
Prado, en acuer
treras (recusaci
Givovich, susp

Secretario el

Alegaron:

Con Carlos B
mo, en la 1.a;
por la confirma
en la 7a; don
por la revocaci
Francisco de A
nuel Salas Lava

2.a Sala. —
una yegua, ap
de B. Ortega,
por muerte de
Contra D. Godoy
tra D. Farías,
A. Jara, confir
Pino, trámite;
Mancilla, confir
dro Lazo, confir
Jame, confirmada
rales, confirmada
to, confirmada;
te, confirmada;
des, confirmada;
Hortat, confirma
contra Aníbal L
ning contra Vir
bunal; 18. Sum
Cáceres, aprobad
siones de M. Se

No vistas las

Alegaron:

En la 15. Don J

PARA TEÑIR
Y BARB

Tintura

NEGRO, CA
RO CLARO

FRASCO

Pídase en

GUIA PROFESIONAL

ABOGADOS

ARTURO ALESSANDRI RODRIGUEZ
FERNANDO ALESSANDRI R.
VICTOR ACEVEDO LECAROS
Estudio: Morandé 239 (altos). Teéfono 2638. Solamente de 4 a 6.

GABRIEL AMUNATEGUI
SALVADOR DE LA VEGA
Estudio: Morandé 235 (interior). De 2 a 6 P. M.

ERNESTO BARROS JARPA
Atiende sus asuntos profesionales el señor Agustín Barros Jarpa, en Morandé 235.

ERNESTO BIANCHI TUPPER
Oficina: edificio Ariztía, 7.o piso, léfono 709.
Domicilio: Serrano 174. Teléfono 1084.

LUIS MALAQUIAS CONCHA S.
Asuntos civiles, criminales, accidentes, apelaciones, Compañía 1065. Casilla 1088.

NAZARIO CHACON DEL CAMPO
Compañía N.o 1034. Casilla 3211. Teléfono 2008.

PEDRO DAZA BRANTES
LIVIO ROJAS A.
Morandé 440. Casilla 2281. Teléfono 2951.

BELFOR FERNANDEZ
Morandé 440 altos. 11-12, 3-6. Unicamente asuntos profesionales.

BERNARDO GOTSCHLICH
Morandé 450. Oficina 58. Casilla 2708. Particiones, apelaciones, sociedades cooperativas.

RAMON SEGUNDO JIMENEZ
Abogado. Galería Alessandri 17. Piso 2.o, 1011, 4-6.

FIDEL MUÑOZ RODRIGUEZ
GUSTAVO CANO PEEL
Abogados
Huérfanos 1158. Bolsa de Productos.

JORGE ERRAZURIZ TAGLE
LUIS A. QUINTEROS T.
Amunátegui 301. Teléfono 638. Casilla 2592.

NICANOR ELGUETA
Galería Alessandri, 19-A. Teléfono 586. Juicios civiles y comerciales.

DANIEL FELIU
Merced 557. Teléfono 582. Casilla 8277.

FERNANDO ERRAZURIZ TAGLE
Notario-abogado, Bandera 345. Casilla 926. Teléfono 3324.

GALVARINO GALLARDO NIETO
Ahumada 163, altos. Teléfono 2348.

MANUEL GAETE FAGALDE
Natario-abogado. Huérfanos 1243. Teléfono 1355. Domicilio: Vergara 261.

OSVALDO HEVIA L.
Morandé 244. Casilla 1831.

BERNARDINO LEIVA
Abogado, Bandera 552.

LORENZO MONTT
AMBROSIO MONTT WILMS
Compañía 1207. Teléfono 2307.

MANUEL MERINO E.
LUIS MERINO E.
Agustinas 584. Teléfono 2077. Casilla 2407. 10 a 11 y 4.30 a 6.

MANUEL OLIVA
Galería Alessandri 15-A. Juicios civiles, comerciales y criminales.

ANTONIO PLANET C.
Especialmente cuestiones comerciales. Estudio: Bandera 166. Casilla 4034. Teléfono Inglés 1137. De 10 a 11 A. M., 4 a 6 P. M.

ANIBAL RODRIGUEZ HERRERA
HECTOR RODRIGUEZ DE LA SOTTA
Estudio: Manuel Rodríguez 72.

ALFONSO REVECO
Especialmente causas comerciales. Nueva York 59 (frente Edificio Ariztía).

HUBERTO SALGADO GALLARDO
Causas militares, civiles, criminales. Bandera 154, 3er. piso. Telef.

ENRIQUE TAGLE MORENO
Estudio: Compañía 1293.

CARLOS SALAS HERRERA
Abogado. Bandera 552. Casilla N.o 3366. Teléfono 2177.

EMILIO TAGLE RODRIGUEZ
Abogado. Huérfanos 840. Teléfono N.o 2018. Atiende preferentemente asuntos comerciales y mineros.

LUIS FIDEL YAÑEZ
Defensor de Ausentes y de bras Pías. Moneda 1935.

HUMBERTO YAÑEZ VELASCO
Trasladó su estudio, Agustinas 673. Teléfono 1614.

INGENIEROS

ALFREDO LEA-PLAZA
Santiago, Huérfanos 2334, Oficina: Moneda 1168. Teléfono 137.

QUIMICOS - FARMACEUTICOS

J. TORRES
Análisis de orinas. Inyecciones mercuriales (intravenosas). Recoleta 701.

NICOLAS WEINSTEIN R.
Huérfanos 1020. Consultas: 3 a 6.

MEDICOS

DR. AMENABAR OSSA
Oculista, 14 años Europa, 3 años Médico-Director Hospital de Ojos Condado Stafford (Inglaterra). Merced 494. De 1.30 a 4. Teléfono 602.

DR. ITALO ALESSANDRINI I.
Cirugía y ginecología. Consultas: de 1 a 3. Merced 324. Teléfono 3555.

DR. ARNELLO
Cirugía, Anestesia general, Venéreas. García Reyes 17. De 12-3. Hospital San Vicente, 4-6.

DOCTOR AMARAL
Estudios Europa. Partos y enfermedades señoras. Catedral 1964.

AFECCION DEL PULMON
y sistema nervioso. Rayos X. Dr. Fontecilla. Regresó de Europa. 2-4. Delicias 1626.

DR. ALCAINO
Oídos, nariz, garganta, Dieciocho 257. Teléfono 257. Consultas de 2 a 5. Regresó.

DR. AGUILAR
Cirugía general. Ginecología. Sífilis. De 1 a 3. San Isidro 220.

DOCTOR BUSTOS
Oculista. Trasladóse Merced 315. Consultas: 1 a 4. Teléfono 2204.

DR. ARTURO BARRAZA A.
Vías urinarias; sífilis. Puente 557, de 3 a 6.

DR. BISQUERT
Vías urinarias; sífilis. Moneda 859. De 3 a 6. Casilla 2563. Teléfono 953.

DR. JULIO BUSTOS
Médico de ciudad de Santiago. — Medicina interna, niños, sífilis. Recoleta 707. De 2 a 4.

DR. BORQUEZ SILVA
Estudios Europa. Pulmón. Corazón. Estómago, Intestinos. Rayos X. 3 a 6 A. Prat 80. Teléfono 19. Matadero.

DR. BRAGA CASTILLO
Rayos X. Merced 136. Teléfono N o 1393. Consultas: de 9 a 10 y de 1 a 4.

W. E. COUTTS
Sífilis. Vías urinarias. De 3-6. Teléf. 1314. San Martín 372.

Dr. J. CANO ANDREU
Medicina general. Llamado nocturno, 3-5. Santo Domingo 1282.

DR. CAMPOS MENDEZ
Medicina interna. Enfermedades y desórdenes sexuales. 10-3. Compañía 2855.

DOCTOR CHARLIN
Profesor enfermedades de la vista. Consultas 3-6 P. M. Compañía 2115. Teléfono 2632.

DR. LEONIDAS CORONA T.
Laboratorio Clínico. Delicias 868 (Frente a Estado). Consultas: de 3 a 5. Teléfono 2483.

DR. LUCIO CORDOVA
Regresó de Europa, Medicina general. Monjitas 330.

DR. ALDO CONTRUCCI
Estudios Europa. Trasladóse a Agustinas 1729. 2 a 4.

DR. A. DIMITSTEIN
San Antonio 275 — Medicina general, especialmente: Corazón, Pulmón, Estómago e Hígado, de 1 a 4. Llamados nocturnos en su domicilio. Agustinas 982. Regresó del extranjero.

DR. DIAZ VELASCO
Medicina interna. Niños. Sífilis. 1 a 4. Vergara 474. Teléfono 236, Parque.

DR. LEON CHONCHOL
Regresó Europa. Medicina general Sífilis, piel. Venéreas. Consultas: 2 a 5. San Antonio 40.

L. DIAZ MUÑOZ S.
Medicina general. Vías urinarias. Consultas de 2 a 4. Bandera 574.

DRA. JUANA DIAZ MUÑOZ
Especialista enfermedades señoras y niños. Consultas: 4 a 6. Delicias N.o 540-A.

DR GEORGES DAUBAS
Regresó: 2 - 5. Amunátegui 36. Teléfono 3679.

DR. EUGENIO DIAZ LIRA
Cirugía de niños y ortopedia. — Agustinas 1270: Teléfono 2285.

DR. RICARDO DONOSO
Estudios en Europa. Medicina interna, especialmente. pulmón, corazón, Agustinas 619. De 1.30 a 3.30.

DOCTOR DODDS
Cirugía huesos, injertos óseos; ciruga cráneo - cerebral, de la médula y nervios. Estudios EE. UU., Europa, 21 de Mayo 578. Teléfono 2407.

DR. E. DAVILA H.
Regresó de Europa. Medicina Interna. Consultas: 10_12; 6-7 Castro 31.

DOCTOR GIANELLI
ESTUDIOS EUROPA
Sífilis, Piel, Vías urinarias. 21 de Mayo 562. Consultas de 2 a 6.

DOCTOR ESPINA
Rayos X. Medicina interna. Estudios Europa. Delicias 1228, esquina Gálvez. Teléfono 2102. De 1.30 a 4.

DR. JULIO EASTMAN
Catedral 2673. De 1.30 a 3.30 Teléfono 2637. Casilla 1571.

DR. HECTOR ESTERIO R.
Medicina general. Sífilis. Huérfanos 1353 Consultas 2 _ 5. Teléfono 938.

DR. ENRIQUE GONZALEZ E.
Estudios Europa. Especialmente estómago, intestinos, hígado, diabetes. obesidad, reumatismo. Ejército 644. De 2 a 4.

DR. JOSE S. GONZALEZ O.
Médico residente del Hospital de Niños. Enfermedad de niños y cirugía general. Consultas: 2 a 4. P M, Matucana 303. Santiago.

DR. GARCES BAEZA
Delicias 868. Teléfono 2483.

GONORREA E IMPOTENCIA
Debilidad vital y gonorrea con sus afecciones, prostátitis, supuraciones por más crónicas que sean, curan en pocos días, garantida. Sistema nuevo. Dr. Dinkelmann. 2 a 6. Alameda 880.

DR. LUIS HERRERA R.
Médico - cirujano, 2 a 5. Recoleta N.o 551. 274-Set_24

DR. HERRERA ROGER
Medicina Hospital de Niños. Teléfono 2679. Delicias 2558. De 1 a 3.

DR. AGUSTIN INOSTROZA
Cirugía, Ginecología, Sífilis. De 5 a 6. Puente 599.

A. ICAZA BARROS
Médico - cirujano. Santo Domingo 739. Teléfono 2809

DR. ARISTIDES GONZALEZ C.
Prof. extraordinario. Obstetricia, enfermedades señoras. 1 _ 3. Casilla N.o 1551. Teléfono 2789. San Martín N.o 272.

DR. ALEJANDRO INFANTE
Enfermedades niños. Médico Hospital Niñas San Luis, Consultas: 2 - 4. Delicias 253.

DOCTOR JOHOW
Regresó de Europa. Cirugía general, ginecología. San Antonio 275. De 2 a 4. Teléfono Inglés, Estación N.o 124.

RICARDO KUSCHEL S.
Cirugía general. De 3 a 4, excepto Sábados. Merced 186 Teléf. 1344.

DR A. KORNER ANDWANTER
Estudios en Estados Unidos. Cirugía, Ortopedia. Consultas: 2 a 4. Santo Domingo 623.

INSTITUTO RADIOLOGICO
Radioscopía, Radiografía, Radioterapia.

DR. ADOLFO KAPLAN
Estudios Estados Unidos y Europa. Compañía 1429

DR. LAVAL
Medicina interna. Amunátegui 31. De 4 a 6.

DR. ARMANDO LEON I.
Médico _ Cirujano. Trasladóse a Compañía 1909. De 1 a 3.

DR. LOIS
Cumming 598, esq. Santo Domingo Inyecciones intravenosas. Medicina. Cirugía. 9-10 1|2 y 1_3 1|2.

DR. MALBRAN
Enfermedades mentales y nerviosas. De 2 a 5. San Antonio 584.

DR. MORAGA FUENZALIDA
Medicina y cirugía de niños. Cochrane 118. Teléfono 2804. De 1 a 3.

PROFESOR EDUARDO MOORE
Vergara 110 2 a 6. Vías urinarias y piel.

DR. MEZA OLVA
Estudios Europa: pulmón, corazón, riñones. Sífilis. 3 a 4. Dieciocho 268. Domicilio: V. Mackenna 955. Teléfono N.o 8 (Santa Elena).

DRA. CORA MAYERS
Médico-cirujano. Regresó de Europa Ahumada 49. De 4 a 6. Teléfono 711.

DR. JUAN MONTENEGRO M.
Enfermedades niños. De 2 a 4, Compañía 1770. Teléfono 2120.

DR. MONTERO
Prof. Dermatología, Sifilografía, Piel. Sífilis, génito-urinarias. Prat N.o 309.

DR. ITALO MARTINI Z
Ojos, oídos, nariz y garganta. — Delicias 111. Ausente.

MANUEL MORENO
Medicina general Particularmente pulmón, estómago, intestinos. Tratamiento especial tuberculosis pulmonar. Estudios Europa. Delicias 1122. 2 1|2 a 4 1|2.

DR. MOUAT S.
Ginecología, partos Ex-jefe Clínica Ginecológica Dr. Korner. Brasil N.o 25. De 1 a 4.

Dra. MAGDALENA NEIRA
Medicina interna y señoras. Consultas de 2 a 4. Delicias 145.

DR. OHLERICK
Titulado Alemania y Chile. Medicina general adultos y niños. Teléfono 632. De 2 a 4. Catedral 1488.

Dr. JULIO MOORE P.
1.30-3.30. Médico cirujano. Vergara N.o 155. Teléfono 3074.

Dr. NUÑEZ ZAMORA
Consultas: Martes, Jueves y Sábado 2-6. Matucana 289.

Dr. LUIS OPAZO P.
Médico interno del Hospital Niños, Matucana 303. De 2.30 a 5.

Dr. DAVID PULIDO I.
Enfermedades niños. Trasladóse Compañía 1520. Teléfono 2152, de 1-4.

Dr. PRUNES
Estudios en Europa. Jefe de Clínica. Piel, sífilis, venéreas, Merced N.o 490. Casilla 2894.

Dr. EMILIO PETIT
Regresó. Cirugía general, vías urinarias. Consultas: Miraflores 450.

Dra. LUISA PACHECO PIZARRO
Enfermedades señoras, niños. Ejército 521. De 1 a 3 1|2. Teléfono 180, Parque.

PROFESOR PARDO
Cirugía y enfermedades de señoras. Consultas: de 2 a 4. Ejército N.o 119.

Dr. OSCAR PERALTA C.
Arturo Prat 671. Consultas: 2 a 4. Policlínica: de 8 a 9.30. Teléfono Inglés 194, Matadero.

Dr. PAREDES F.
Enfermedades señoras. Jefe Policlínica, Prof. Korner. Medicina, Cirugía Abdominal, 2 a 4. Amunátegui 33.

Dr. PANTOJA
Medicina interna, corazón, pulmón, estómago, sífilis, 2-4 y 7-8. Teléfono 574. Santo Domingo 1036. Domicilio: Monjitas 344.

Dr. OTTO PHILIPPI
Enfermedades niños. Santo Domingo 820. De 1 a 3. Teléfono N.o 2415.

Dr. RAFAEL PEÑARANDA R.
Especialista corazón, estómago, hígado, riñón, sífilis, venéreas. Llamados nocturnos. 2 a 4. Catedral 1988.

Dr. RICARDO PERALTA G.
Cirugía general, especialmente de niños. Claras 471.

Dr. MARCIAL PARADA
Oídos, nariz, garganta. De 3 a 5. Santo Domingo 831. Teléfono 1859.

Dr. QUIROGA
Enfermedades nerviosas y mentales. Puente 559 Consultas de 3 a 5.

Dr EDUARDO DE RAMON
Cirugía. Enfermedades señoras. De 1 a 3. Agustinas 1660. Teléfono número 3623.

Dr. RICARDO ROLANDO
Medicina general. Venéreas, sífilis. Puente 557. De 5 a 7. Casilla número 3353.

Dr. JOEL RODRIGUEZ P.
Estudios Europa. Medicina interna, especialmente estómago, intestinos. Rayos X. De 2-4. Amunátegui N.o 559. Teléfono 2810.

Dr. ALFREDO RAHAUSEN
Cirugía, Ginecología. Carmen 47. De 3.30 a 5.30. Teléfono 3022.

RADIOTERAPIA
Piel - Sífilis - Venéreas
Dr. Félix Grohnert B.
De 2 a 6. Castro 238.

Dr. F. RAYO RIQUELME
Cirugía. Enfermedades de señoras. Moneda 1818. Teléfono 3329.

Doctor Solovera R.
De 1 a 3. San Diego 450. Teléfono 979.

PROF. A. SOTO PARADA
Laboratorio Clínico. Moneda 1035, de 2 a 6. Exclusivamente exámenes de sangre, orina, jugo gástrico, líquido céfalo-raquídeo. Reacción Wassermann. Hemoculturas. Auto-vacunas, etc.

Dr. SANTANDER
Estudios Europa. Corazón, riñón, sífilis, especialmente estómago, intestinos. Rayos X. Laboratorio. Moneda 821.

Dr. SCHWARZENBERG L.
Enfermedades niños. Merced 186. Teléfono 1344.

Dr. CARLOS A. SOMMERS
Enfermedades del pulmón. De 1-3. Catedral 2099.

Dr. SUAREZ ALVAREZ
Oculista. Jefe Clínica Ojos, 1 a 3. Santo Domingo 1283.

Dr. STUARDO
Estudios Europa. Enfermedades niños. De 1 a 4. Agustinas 1684. Teléfono 2245.

Dr. MARCO A. SEPULVEDA R.
Laboratorio
Bandera 736. Teléfono 233. Exámenes completos: sangre, orina, esputos, etc. Cultivos. Auto-vacunas.

Dr. STOLTING
Oculista. Médico recibido en Alemania y Chile. Compañía 1392. De 3 a 5.

Dr. VIVES BRAVO
Estudios en Europa. Enfermedades niños. 2-4. Monjitas 317.

Dr. VARGAS SALCEDO
Cirujano. Martes, Jueves y Sábado, 2-5. Teatinos 354. Teléfono 1060.

Dr. WIREN
Oído, nariz, garganta. Claras 471. De 2 a 4.

Dr. WAUGH ALDUNATE
606 Estudios Europa. Medicina interna, Venéreas, Sífilis, Reacción
914 Wassermann. — 2-4.30. Compañía 1853.

Dr. G. E. VIDAL S.
Consultas: 4 a 6. Delicias 2646.

Dr. MAURICIO WEINSTEIN R.
Ausente en Europa.

INSTITUTO DE EDUCACION FISICA
Gabinete de Mecanoterapia
MORANDE 750
Masaje y gimnasia médica. Está a disposición del público, atendido por estudiantes de los últimos años de medicina. Horas especiales para señoras y caballeros. **EL DIRECTOR.**

DENTISTAS

Dr. RUBEN BUSTOS
Graduado "Philadelphia Dental College". Trasladóse: Catedral 1280 (bajos).

PEDRO MENDEZ
Estudios Estados Unidos, Europa. Huérfanos 782. (Precios antiguos).

Dr. CERDA LOPEZ
Dentista. Santo Domingo 849. Especialmente Coronas, Puentes, Porcelanas.

Dr. CLODOMIRO CONTRERAS
San Antonio 451. Ayudante Clínica Operatoria Escuela Dental. Teléfono 3692. De 2 a 6.

JORGE ESPINOSA FUENZALIDA
DENTISTA
Serrano 68.

FORTUNATO ENCINA
Ex-Ayudante Dr. Carlos Róbinson, Puentes, coronas, placas. Estado 363

LUIS GUZMAN SANHUEZA
Huérfanos 1353. 10-12 y 2-6.

Dr. EUG. PEYROULX
Cirujano dentista, Delicias 225.

MUÑOZ LOBOS Hnos.
Extracciones sin dolor. Somnoformo, puentes, placas, tratamientos rápidos. San Diego 307-448.

DOCTOR ROGAT
ESPECIALISTA
PIORREA ALVEOLAR
(ENCIAS SUPURANTES DIENTES MOVIBLES)
BOLSA COMERCIO of. 212 - 213
EN VALPARAISO LOS SABADOS
CONDELL 88

RAFAEL URQUIETA S.
Dentista, Agustinas 853.

ENRIQUE MORENO OLEA
Clínica Dental
Especialista en cada sección. — Huérfanos 1616. Teléfono 1697.

JOSE MARIA SAAVEDRA
Dentista
Ortodoncia (correcciones de la cara). Alameda 1313.
Dentista. — Bandera 76

Dra. ELVI
Dentista. —

ENRIQUE
Dentista. Ayud
tal. Riquelme 47.

JORGE VI
Dentista gradua
fesor Escuela Den

GUILLERMO
Denti
Estudios en Phil
1261.

ARQUIT

EDUARDO
Construcciones,
y reparaciones. H
nos. Presupuestos

MATRO

MERCEDES D
(Matr
Partos. Curacio
los mejores doctor

Dra. ANGELA
Especialista partos
bra intertanto s
Consultas gratis,

Mme. E. F
Matrona frances
guez 647.

MATRONA
Huérfanos 2460,
yes y Bulnes. Gra
ticular. Partos,
mente por su pro
a elección de las
medades de señor
médicos especialis
Inyecciones.

PENSIONADO
Atendido señora
matrona llegada
sionistas desde $
ciones atendida
Diego 360.

CLINICA PRIVADA
TRIC
Señora Reyes,
gista. Establecim
Atendido por dos
listas. Recibe en
tes del país. Par
rados. Consultas
636.

CARMELA
Partos. Asistenc
cibe enfermas. M

CLIN
Ana G. de Var
tos. Recibe pensi
985.

PENSIONADO
Pensionistas, pa
pesos. Masaje méd
tis. Cochrane 84

PENSIONADO
Recibe enferm
Asistencia complet
Turno permanente

CONSULTORIO
PED
Partos, turno p
ciones, exámenes
33.

PENSIONADO
Mercedes Rojas
Diego 931.— Recib
todas partes del
sionistas, $ 50. C
atiendo consultas
sultas gratis. Pre

ROSENDA
Matrona. Recibe
nistas, atención
ne 1259.

VARI

JULES BO
Masajista suizo,
sajes, gimnasia m

ORQUESTAS
casamientos, ban
Clodomiro Gonzál
sica. Manuel Rodr

VELLO DE LA CA
CION RAPIDA
Masaje facial d
de la piel seca
Consultorio Feme
Física. — San

T U R F

CLUB HIPICO

LAS CARRERAS DE LA TARDE DE HOY

Apreciaciones y pronósticos

iterés poco común ofrece
ama confeccionado para
de hoy en nuestro prin-
pódromo, pues la mayoría
pruebas ha reunido un
te de inscritos entre los
certar el ganador es bas-
fícil.

se de la reunión, es el re-
ario "La Prueba" sobre
netros en que tomarán
cinco competidores, pues
nforma que Feño preferi-
r el premio Indiano, don-
mucho más opción.

orito del público y el nues-
Dichoso, caballo que so-
n ninguna dificultad el largo
ue está en condiciones so-
ites de training, como lo
su segundo puesto a 1|2
le Bordeaux en 2.600 me-
ay que tomar en cuenta
ispensaba 15 kilos (60 por

ás serio enemigo es Elqui,
en muy buenas condiciones
resiste bien la distancia,
oner en peligro el triunfo
tro favorito, pues sus en-
le última hora son irresis-

s demás estimamos que a
a General les debe quedar
tiro y en cuanto a Ga-
o debe ser capaz de medir-
sos iguales con Dichoso y
n 3.200 metros.

re la reunión con el pre-
h Moll sobre 1.800 metros
creemos que los animales
opción son Camueso, Fic-
Oviedo. Entre éstos nos
mos por Camueso para el
lugar, pues todas sus carre-
muy regulares, a excep-
la de "El Ensayo", en que
de los últimos, debido al
ado en que se encontraba
ha. El 2.o lugar, se lo
mos a Oviedo, que tiene
n tercero detrás de La
y Duelista en el Paddock-
sobre la misma distancia
día.

Miguel es nuestro favorito
gunda carrera sobre 1.100
destinada para animales
años no ganadores. El hijo
pó corrió con algunos tro-
n los 1.100 metros gana-
Whip a Alacrán, terminan-
ro él. Además la pista esta-
pesada, circunstancia que
os que no le era favora-
a los placées designaremos
án y María Tudor. Esta
ha ganado dos carreras de
n el Hipódromo Chile en
ena forma y según hemos
se vienen a correr una

modesto es el lote que se
rá a disputar la tercera
sobre la misma distancia
nterior.
salen a la vista del cronis-
o, por sus carreras ante-
Fósforo, Matango, Walpole,
Telinga.
éstos nos decidimos por
para el puesto de ho-
vista de sus buenos cote-
privado y de la monta de
Los placées se los asigna-
Telinga y Fósforo.

Ocupa el 4.o lugar en el programa el premio Ynis Fail sobre 1.500 metros.

Nuestra favorita es Peggi Wood, que ha corrido últimamente en muy buena forma. Ahora va muy bien colocada en el peso y sólo tememos que la distancia le quede un poco larga.

Para el segundo puesto nos inclinaremos por Víctor Noir, que va handicapeado a 40 kilos y puede salir con una barbaridad.

Timbalero es nuestro candidato para el tercer lugar, pues carga sólo 45 kilos y será conducido por Daniel 2.o López.

Presente Glasgow en los 2.000 metros del premio Incauto no vemos quién lo pueda vencer, pues el caballo está muy bien, carga un peso muy conveniente y la distancia le favorece mucho. Es nuestro favorito dejando para el placé a Nitrógeno.

Como se nos informa que no correrán Piave, Emily, Ever, Poema y Chateau Gonthier, no vamos a indicar candidato para el tercer placé.

Ocupa el 7.o lugar en el programa el premio Indiana sobre 2.400 metros en que son Romanones, Bordeaux, Feño, Poema y Piave los más indicados para adjudicarse los $ 4,000 de recompensa.

Recordando su último triunfo sobre Dichoso nos decidiremos por Bordeaux para ganador, pues creemos que el caballo será corrido de punta, que es la forma en que ha obtenido sus mejores triunfos.

Para los puestos siguientes nos inclinaremos por Piave y Romanones, que pueden hacerse presentes al final y dar cuenta de nuestro favorito.

Una carrera muy apropiada para el desquite es la última prueba sobre 1.500 metros, pues la mayoría de los competidores tienen opción.

Nuestra favorita es Coronís, que terminó 4.a el Domingo pasado en la carrera ganada por Marialva. Ahora la yegua va en su tiro y creemos muy difícil que la ganen.

El segundo lugar se lo asignaremos a Marimán, que ha fracasado últimamente a pesar de sus buenos trabajos.

Para el tercer puesto nos decidiremos por Ever, que según se nos informa optará por disputar esta carrera y no los 2.000 metros.

RESUMEN

Primera carrera: Camueso y Oviedo.

Segunda carrera: San Miguel, Alacrán y María Tudor.

Tercera carrera: Matango, Telinga y Fósforo.

Cuarta carrera: Peggy Wood, Víctor Noir y Timbalero.

Quinta carrera: Dichoso y Elqui.

Sexta carrera: Glasgow y Nitrógeno.

Sétima carrera: Bordeaux, Piave y Romanones.

Octava carrera: Coronís, Marimán y Ever.

ABLES MONTAS Y COMPETIDORES PARA LAS CARRERAS DE LA TARDE DE HOY

RRERA.— 1,800 METROS
ato, no corre.
Alfredo, no corre.
ala, C. Santander.
eso, V. Jara.
io, P. Costa.
o, A. Molina.
tte, G. Guerra.

RRERA.— 1,100 METROS
án, J. M. Baeza.
de Masa, L. A. Jerez.
ion, H. Huerta.
mán, R. Piérola.
ochingue, C. Santander.
Miguel, V. Jara.
vick, A. Molina.
, M. J. Silva.
rasca, J. Arancibia.
Out, L. Carrasco.
, R. Hernández.
cesita, J. Salfate.
a, C. Cruz.
ia, J. Oregón.
Tudor, H. Ramírez.
ca, Arm. Silva.
sis, C. Guzmán.
a, L. Mancilla.
Queen, R. Henríquez.
echapel, Arm. Nieto.

RRERA. — 1,100 METROS
y, R. Piérola.
no, L. Carrasco.
ders, P. Morales.
Fósforo, P. Costa.
Matango, J. M. Baeza.
Petirrojo, J. Salfate.
Pillullo, R. Azócar.
Ultimo Mono, J. Oregón.
Walpole, V. Jara.
Antilla, S. Jiménez.
Carraspera, A. Garay.
Gourgandine, J. Polanco.
Itálica, C. Santander.
Malvaloca, H. Ramírez.
Pepa de Oro, L. A. Jrez.
Telinga, R. Henríquez.
Tortilla, J. Arancibia.
Vilú, G. Guerra.
Wild, C. Guzmán.

4.a CARRERA.— 1,500 METROS
Chacolí, J. Oregón.
Papagallo, V. Jara.
Dover, J. Salfate.
Peggy Wood, J. F. Bernal.
Walter Scott, A. Molina.
Silver, J. Arancibia.
Velada, M. J. Silva.
Don Alfredo, C. Guzmán.
Pasco, G. Carrasco.
Córcega, C. Cruz.
Oliveto, C. Santander.
Kipsol, J. Osorio.
Timbalero, D. 2.o López.
Ferrocarrilero, L. A. Zamora.
Lord Beryl, J. Pinto.
Papamoscas, M. Vera.
Víctor Noir, S. Jiménez.

5.a CARRERA.— 3,200 METROS
Dichoso, Alf. Silva.
Elqui, P. Costa.
Eton, J. M. Baeza.
Feño, no corre.
Gabinete, E. Rodríguez.
General, J. Salfate.

6.a CARRERA.— 2,000 METROS
Glasgow, J. F. Bernal.
Baylen, R. Piérola.
Nitrógeno, A. Molina.
Herodes, C. Santander.
Piave, no corre.
Emily, no corre.
Ever, talvez no corra.
Poema, no corre.
Chateau Gonthier, no corre.
Euclid, G. Guerra.

7.a CARRERA. —2,400 METROS
Glasgow, no corre.
Electrón, J. M. Baeza.
Romanones, M. Verdejo.
Bordeaux, Arm. Silva.
Ice, G. Guerra.
Feño, D. 2.o López.
Poema, C. Cruz.
Piave, J. Pinto.
Clavileño, S. Jiménez.
Ruler, L. A. Zamora.

8.a CARRERA.— 1.500 METROS
Baylen, no corre.
Duque de El, Arm. Silva.
Ever, sí corre, J. Salfate.
Coronis, R. Piérola.
Marimán, D. 2.o López.
King's Ferry, H. Ramírez.
Euclid, no corre.
Marialva, J. Pinto.
Rasputín, J. Osorio.
Rabudo, no corre.
Francina, Arm. Nieto.
Henny Clay, S. Jiménez.

APRONTES HECHOS EN EL CURSO DE LA PRESENTE SEMANA, POR LOS COMPETIDORES DE LA TARDE DE HOY

Primera carrera

Don Alfredo.—Montado por C. Guzmán, y Macacho por aprendiz, pasaron el Jueves 1,000 metros en 1.6 4|5, llegando iguales.

Camueso.—El Viernes, montado por V. Jara, pasó a voluntad 1,400 metros en 1.40 3|5.

Helyette.—Pasó el Jueves, montado por G. Guerra, 800 metros al carrerón; después de un descanso, repitió acompañada de Erín, en 52, ganando Helyette lejos.

Segunda carrera

Francesita.—Conducida por J. Salfate, atropelló el Jueves 1,000 metros en 1.7 2|5.

Churrasca. — Acompañada de Tortilla y Fleu, montadas por aprendices, pasaron el Lunes 1,100 metros en 1.11, ganando Churrasca por dos cuerpos a Tortilla.

Griega.—Acompañada de Gourgandine y montadas por aprendices, pasaron 1,200 metros en 1.22 3|5, ganando Griega lejos.

Pochochingue. — Conducido por un aprendiz, y Walpole por V. Jara, movieron 600 metros el Jueves en 40 1|5; después de un descanso repitieron en 41, llegando ambas veces iguales.

Alacrán.—Montado por M. J. Silva, atropelló el Lunes 1,100 metros en 1.10 2|5.

Grignon.—Montado por H. Michaels, y Gran Señora por H. Huerta, pasaron 1,000 metros el Lunes en 1.09, llegando iguales.

Sixtina.—Pasó el Lunes, conducida por un aprendiz, 1,400 metros en 1.41.

Mollaca.—Montada por Armando Silva, pasó el Lunes 1,400 metros en 1.32 3|5.

Atica.—Montada por E. Rodríguez, pasó 1,400 metros el Lunes en 1.34 1|5.

San Miguel.—Montado por un aprendiz, movió el Viernes 400 metros en 25, y después de un largo descanso repitió 700 metros, acompañado por Fácil, en 45 3|5, ganando Fácil por un cuerpo.

Tercera carrera

Fósforo.—Montado por P. Costa, movió el Jueves 600 metros en 39 2|5.

Matango.—Montado por M. Silva, y Alacrán por J. M. Baeza, atropellaron 700 metros en 45, ganando Matango por un cuerpo.

Petirrojo. — Conducido por J. Salfate, y Chateau Gonthier por C. Cruz, movieron 600 metros en 40, ganando Chateau Gonthier por 2 cuerpos.

Walpole.—Véase el trabajo de Pochochingue en la carrera anterior.

Gourgandine.—Conducida por J. Polanco, y Antilla por S. Jiménez, pasaron 1,100 metros en 1.12, el Lunes, ganando Gourgandine por tres cuerpos.

Antilla.—Véase el trabajo anterior.

Itálica.—Montada por un aprendiz, movió el Jueves 600 metros en 39 3|5.

Vilú.—Montada por G. Guerra, largó el Jueves 1,200 metros en 1.23.

Cuarta carrera

Walter Scott.—Montado por A. Molina, movió el Viernes 400 metros en 26, y después de un descanso repitió 800 metros en 54.

Silver.—Conducido por J. Arancibia, pasó el Jueves 1,400 metros en 1.41 3|5.

Oliveto.—Montado por C. Santander, movió el Jueves 600 metros en 40 3|5; después de un descanso repitió en 39 3|5.

Córcega.—Montado por C. Cruz, movió el Jueves 600 metros en 40.

Timbalero.—Conducido por C. Santander, movió el Jueves 600 metros en 39 2|5.

Ferrocarrilero.—Pasó el Jueves montado por L. A. Zamora, 1,400 metros en 1.37.

Papamoscas.—Montado por M. Vera, y Forfar por O. Montenegro, movieron el Viernes 700 metros en 48, llegando iguales; después de un descanso, repitieron 800 metros en 53 2|5, ganando Papamoscas por dos cuerpos.

Víctor Noir.—Montado por un aprendiz, movió el Lunes 600 metros en 41.

Quinta carrera

Dichoso.—Montado por Alfonso Silva, trabajó el Lunes en pista de arena, una vuelta y 800 metros en 3.12; en la primera vuelta marcó 2.16 3|5. El Viernes, con la misma monta, pasó una vuelta en 2.17 2|5.

Gabinete.—Montado por E. Rodríguez, trabajó el Lunes sobre la distancia de "La Prueba", una vuelta y 1,100 metros, en 3.44 3|5. El Jueves, con la misma monta, pasó a voluntad 1,000 metros en 1.11 2|5; después de un corto descanso repitió en 1.10 2|5.

General.—Montado por Armando Silva, y Salpicón por J. Salfate, pasaron el Lunes una vuelta a voluntad en 2.23, llegando iguales. El Jueves, General, montado por un aprendiz, y Salpicón por Armando Silva, trabajaron 1,400 metros en 1.34, llegando iguales; después de un regular descanso, repitieron la misma distancia en 1.34 3|5, llegando nuevamente iguales.

Feño.—Montado por D. 2.o López, trabajó una vuelta y 400 metros en 2.51; en la primera vuelta marcó 2.22.

Sexta carrera

Baylén.—Montado por L. A. Zamora, pasó el Viernes 1,600 metros en 1.40 2|5.

Ever.—Pasó el Lunes, montado por C. Cruz, una vuelta al carrerón en 2.27. El Viernes, montado por J. Salfate, movió a voluntad, 800 metros en 55; después de un descanso repitió en 52 2|5.

Poema.—Montado por C. Cruz trabajó una vuelta y 400 metros en 2.49 3|5; en la primera vuelta marcó 2.20.

Chateau Gonthier. — Véase el trabajo de Petirrojo en la 3.a carrera.

Séptima carrera

Bordeaux. — Montado por Armando Silva, trabajó el Lunes una vuelta y 400 metros, haciendo la última vuelta en 2.20.

Electrón. — Montado por un aprendiz, trabajó el Viernes una vuelta en 2.23 3|5.

Romanones.—Montado por M. Verdejo, trabajó una vuelta y 400 metros en 2.50; en la primera vuelta marcó 2.19 2|5.

Ice.—Montada por G. Guerra pasó el Jueves una vuelta en 2.23.

Clavileño.—Montado por S. Jiménez, y Ruler por L. A. Zamora, pasaron una vuelta en 2.19, ganando Clavileño por tres cuerpos.

Ruler.—Véase el trabajo anterior.

Octava carrera

Baylén.—Véase la 6.a carrera.

Ever.—Véase la 6.a carrera.

Duque de El.—Viernes (H. Michaels), 1,200 metros en 1.23.

Coronis.—Jueves (R. Piérolla), 1,400 metros en 1.34 3|5.

Marimán.—Jueves (D. 2.o López), 1,600 metros en 1.49 3|5.

King's Ferry.—Jueves (H. Ramírez), 1,600 metros en 1.54 a voluntad.

Club Hípico de Santiago

11.as Carreras de Primavera
Domingo 9 de Octubre de 1921

PRIMERA CARRERA A LA 1.30 P. M.— Premio IRISH MOLL. — 1,800 metros. — Para caballos que no hayan ganado más de una carrera que no sea clásica o reglamentaria. — Peso de Reglamento. — Inscripción: $ 30.— Premio: $ 3,000 al 1.o

PREPARADOR	DUEÑO	NOMBRES	PESO	EDAD	SANGRE	PADRE	MADRE	TRAJE DEL JINETE
D. Yáñez	A. Zúñiga	1 **Bismuto**	61	5	3|4	Pisquito	Protesta	Habano, brazaletes y G. granate
R. Pastene	E. Amión	2 **Don Alfredo**	61	6	F	Mores	Violeta	Negra, brazaletes y G. ofelia
S. González	G. Mujica	3 **Singoala**	53	3	F	Asturiano	Deligh	Negra, faja y G. oro
D. Vial	A. Gatica	4 **Camueso**	52	3	F	Siberien	Alouette II	Blanca, braz. negros, G. blanca
F. Galván	Limited	5 **Ficticio**	52	3	F	Orán	Merry Papoose	Gris perla, G. negra
I. Yáñez	London	6 **Oviedo**	52	3	F	Burgomaster	Arromanches	Verde manzana, G. negra
J. Cuevas	H. Candia	7 **Helyette**	50	3	F	Melbourne	Melba	Azul, M. azul es,braz. oro, G. oro

SEGUNDA CARRERA A LAS 2 P. M.— Premio INCA.— 1,100 metros.—Para caballos de 3 años que no hayan ganado. — Peso: 56 kilos.— Inscripción: $ 40. — Premio: $ 4,000 al 1.o

L. Oria	Los Robles	1 **Alacrán**	52	3	3|4	Rodilard	Djenan	Oro viejo, puñ., bot. y G. blanca
C. A. Gómez	C. A. Gómez	2 **Cara de Masa**	56	3	1|2	Filipo	Chilena	Verde, M. blancas, G. verde
A. González	A. González	3 **Grignon**	56	3	F	Burlesco	Delicada	Verde, estrella blanca
A. Muñoz	G. Guerra	4 **Pichaman**	56	3	F	Defensor	Florángel	Amarilla cruzada, G. negra
A. Luna	República	5 **Pochochingue**	56	3	F	Pibe	Cocarda	Oro cruzado negro, G. lacre
C. Lacalle	A. Bottacci	6 **San Miguel**	56	3	F	Pirapó	Kola	Verde, M. lacres y blanca, G. verde
A. Rodríguez	J. L. Walker	7 **Warwick**	56	3	F	Pimental	Perfecta	Amarilla, G. negra
C. Rodríguez	I. Valdés	8 **Atica**	54	3	F	Marte	Fleole des Press	Verde, G. rosada
D. Vial	A. Gatica	9 **Churrasca**	54	3	F	Siberien	Brigite	Blanca, braz. negros, G. blanca
T. Vargas	San Ignacio	10 **Find Out**	54	3	F	Pioneer	Queen of the R.	Amarilla, braz. y G. solferina
F. Galván	Limited	11 **Foca**	54	3	A A	Old Boy	Alacrity	Gris perla, G. negra
P. Polanco	Chacabuco	12 **Francesita**	54	3	F	Rolando II	Galejade	Colorada, M. azules, G. blanca
S. Avila	V. Toledo M.	12 **Griega**	54	3	F	Burlesco	Bombonnière	Azul, M. verdes, G. lacre
E. Molina	El Milagro	14 **Injuria**	54	3	F	Jack's Green	Riviera	Salmón, lunares negros, G. blanca
L. Navarro	Liguria	15 **María Tudor**	54	3	F	Fio	Alice Dale	Lacre, brazaletes y G. verde
L. Silva	M. Errázuriz	16 **Mollaca**	54	3	F	Crescendo	Puma II	Guinda seca, G. azul, borla oro
E. Emeres	R. Riofrío	17 **Némesis**	54	3	F	Carupa	Leila	Turquesa
S. González	I. Téllez	18 **Sixtina**	54	3	F	Sir Samuel	Eumenides	Granate lista blanca, G. gran. y b.
J. Méndez	Los Andes	19 **War Queen**	54	3	F	Pimental	Kirry	Blanca, f. az., M. bl., bra. y G. azul
I. Yáñez	San Juan	20 **Whitechapel**	54	3	F	Olascoaga	Austria	Blanca y azul en rued., G. guinda

TERCERA CARRERA A LAS 2.30 P. M. — Premio IRLANDA.—1,100 metros.— Para caballos de 3 años que no hayan ganado. — Peso: 56 kilos.—Inscripción: $ 40. —Premios: $ 4,000 al 1.o

H. Pérez	Tally Ho	1 **Alavy**	56	3	F	Alanés	Mentirosa	Blanca y lacre en rued., G. azul
J. Rojas	A. B. C.	2 **Costino**	56	3	3|4	Constant	Angina	Colorada, M. y G. negra
A. Huerta	A. Urrutia	3 **Flanders**	56	3	F	Pimental	Bamba	Guinda y negro list., G. negra
F. Galván	Limited	4 **Fósforo**	56	3	F	St. Cygne	Chekk	Gris perla, G. negra
L. Oria	Los Robles	5 **Matango**	56	3	F	El Tango	Marionette II	Oro viejo, puñ., bot. y G. blanca
R. Cárdenas	C. E. Riofrío	6 **Petirrojo**	56	3	F	Pirapó	Culata	Colorada cruz. turq., M. col., G. tur.
W. Fariña	J. La Paz	7 **Pillullo**	56	3	F	Pibe	Fatinitza	Celeste, G. rosada
U. Duque	Urbión	8 **Ultimo Mono**	56	3	F	Lauderdale	Realidad	Salmón, M. y G. verde
A. Luna	I. Valdebenito	9 **Walpole**	56	3	F	Olascoaga	Sentencia	Celeste, ad. neg., G. azul, b. plata
P. Polanco	Chacabuco	10 **Antilla**	54	3	3|4	Rolando II	Holanda	Colorada, M. azules, G. blanca
A. Quiero	D. Reveco	11 **Carraspera**	54	3	F	Crescendo	América	Verde, G. colorada
D. Galaz	I. Baltra	12 **Gourgandine**	54	3	F	Burlesco	Delicia	Granate obscuro
D. Yáñez	J. M. Errázuriz	13 **Itálica**	54	3	F	Eclair II	Dimity	Azul, G. negra
J. Celpa	Alej. Rengifo	14 **Malvaloca**	54	3	F	Crescendo	Sea Side II	Roja, brazaletes y G. negra
E. Olivares	Sportsman	15 **Pepa de Oro**	54	3	7|8	Rodilard	Martha	Café, adornos oro, G. lacre y oro
J. Méndez	Los Andes	16 **Telinga**	54	3	F	Turín	Peccavi	Blanca, faja, braz. y G. azul
D. Vial	A. Gatica	17 **Tortilla**	54	3	F	Rigo	Tontuela	Blanca, braz. negros, G. blanca
R. Pastene	M. A. Benavente	18 **Vilú**	54	3	3|4	Alanés	Prosperina	Azul turquesa, M. oro, G. blanca
L. Navarro	Indígena	19 **Wild Girl**	54	3	F	Pimental	Gala Day	Morada, G. oro

CUARTA CARRERA A LAS 3 P. M.— Premio INIS FAIL. — 1,500 metros. — Para caballos que no hayan ganado $ 25,000. — Handicap. —Inscripción: $ 25. — Premio: $ 2,500 al 1.o

U. Duque	Urbión	1 **Chacolí**	58	5	F	San Jorge	Cholita	Salmón, M. y G. verde
D. Galaz	D. Galaz	2 **Papagayo**	57	5	F	Pirapó	Shylass	Verde, M. lacres, G. verde y lacre
E. Emeres	R. Riofrío	3 **Dover**	56	5	F	Pioneer	La Gringa	Turquesa
P. Polanco	P. Polanco	4 **Peggy Wood**	53	4	7|8	Medallión	Vira	Azul, M. coloradas, G. blanca
I. Yáñez	London	5 **Walter Scott**	53	3	F	Olascoaga	Ladasette	Verde manz., G. negra, borla plata
M. Reyes	Silver	6 **Silver**	52	6	F	Viraró	Silver Glass	Caqui, G. negra, borla oro
E. Polanco	Marta	7 **Velada**	52	4	F	Olascoaga	Gonina	Negra, ad., cue. lac., M. lac y bl.
R. Pastene	E. Amión	8 **Don Alfredo**	51	6	F	Mores	Violeta	Negra, brazaletes y G. ofelia
G. de la Cerda	Esmeralda	9 **Pasco**	51	5	F	Altanero II	Pambú	Esmeralda, G. rubí
L. A. Benítez	L. A. Benítez	10 **Córcega**	49	6	F	Rolando II	Spirita	Lacre, M. violeta, G. lacre
S. González	El Bosque	11 **Oliveto**	48	4	3|4	Rolando II	Holanda	Negra, faja y G. verde
O. Fuenzalida	H. Cortés	12 **Kipsol**	46	5	1|2	Sir Samuel	Sin anteced.	Azul, G. perla
J. Celpa	A. Celis	13 **Timbalero**	45	4	7|8	Trefle	Francillón	Neg. y ver. en r., M. ver., G. neg.
J. E. Muñoz	J. E. Muñoz	14 **Ferrocarrilero**	44	4	F	Edward Low	Superiora	Oro y gran. en rued., G. negra
F. Peralta	F. Peralta	15 **Lord Beryl**	44	5	F	Buckminster	Lady Beryl	Ros., cue., braz. puñ. y G. verde
I. Espinosa	I. Espinosa	16 **Papamoscas**	42	3	F	Pirapó	Semifusa	Verde, braz. y G. lacre
D. Vial	A. Gatica	17 **Víctor Noir**	40	4	F	Siberien	Fleur de Cactus	Blanca, braz. negros, G. blanca

QUINTA CARRERA A LAS 3.30 P. M. — Premio LA PRUEBA (reglamentaria). — 3,200 metros. — Para reproductores de 4 años nacidos en Chile. — Peso: 56 kilos. — Entrada: $ 100.— Premio: $ 10,000 al 1.o

E. Fuentes	Ebeache	1 **Dichoso**	56	4	F	Comisario II	Lavabo	Verde obscuro, alam. y G. negra
J. Dalmau	Burlesco	2 **Elqui**	56	4	F	Pioneer	Transmute	Lacre, alam. oro, G. lacre, coc. oro
H. Pérez	H. Pérez	3 **Eton**	56	4	F	Pioneer	Devoted	Blanca y gran. list., M. y G. gran.
D. Galaz	I. Baltra	4 **Feño**	56	4	F	Burlesco	L'Astrée	Granate obscuro
C. Rodríguez	J. Peñafiel	5 **Gabinete**	56	4	F	Olascoaga	Green Cap	Blanca, G. azul
F. Guzmán	Kangaroo	6 **General**	56	4	A A	Fio	Red Rose	Rosada, brazaletes y G. blanca

SEXTA CARRERA A LAS 4 P. M. — Premio INCAUTO. — 2,000 metros. — Para caballos de 4 años y más, nacidos en Chile. — Peso: 50 kilos. — Recargo de 2 kilos por cada $ 5,000 ganados, no pudiendo este recargo exceder de 12 kilos. —Des cargo de 3 kilos a los que no hayan ganado clásicos o reglamentarios, y de 3 kilos extra a los que no hayan ganado desde el 1.o de Julio de 1921. — Inscripción: $ 35. — Premio: $ 3,500 al 1.o

R. Pastene	Partenope	1 **Glasgow**	59	5	F	Burgomaster	Reverie	Verde braz. blancos, G. lacre
H. Pérez	T. Hurley	2 **Baylén**	58	4	F	Burgomaster	Pivoine	Gris perla, M. cereza, G. gris perla
L. Oria	Los Robles	3 **Nitrógeno**	53	4	F	Nitrico	Marionette II	Oro viejo, puñ., bot. y G blanca
A. Muñoz	D. 2.o Abarca	4 **Herodes**	51	4	F	Crescendo	Reine des Press	Café obs., M. verdes, G. colorada
F. Peralta	Setiembre	5 **Piave**	51	4	F	Altanero II	Hilda	Solferina, M. y G. café
R. Díaz	T. Leyton	6 **Emily**	49	4	F	Hallington L.	La Gringa	Amarillo claro, G. turquesa
R. Cárdenas	J. Solar	7 **Ever**	48	4	F	El Pícaro	Altona	Tango y café listado, G. café
J. Rodríguez	Ñipaco	8 **Poema**	48	4	F	Pibe	Caridad	Morada, pres. oro, M. oro, G. morada
R. Cárdenas	Columbia	9 **Chateau Gonthier**	46	5	F	Burgomaster	Ostelle	Rosada, M. y G. blanca
J. B. Molina	M. R. Troncoso	10 **Euclid**	44	4	F	Halington L.	Parterre	Azul eléc., alam. oro, M. lac., G. oro

SEPTIMA CARRERA A LAS 4.30 P. M. — Premio INDIANO. —2,400 metros. — Para todo caballo.—Handicap. — Inscripción: $ 40.—Premio: $ 4,000 al 1.o

R. Pastene	Partenope	1 **Glasgow**	61	5	F	Burgomaster	Reverie	Verde, braz. blancos, G. lacre
J. M. Baeza	Importación	2 **Electrón**	58	4	F	Cuyano III	Santa Elena II	Oro, faja y G. negra, borla oro
E. 2.o Soto	Alcázar	3 **Romanones**	57	6	127|128	Alcázar	Tiara	Acero, alam y G. lacre
L. Silva	Max. Errázuriz	4 **Bordeaux**	51	4	F	Fio	Renée	Guinda seca, G. azul, borla oro
E. Polanco	Army and Navy	5 **Ice**	45	5	F	Altanero II	Solinka	Lacre, M. blancas y azul lis., G. az.
D. Galaz	I. Baltra	6 **Feño**	44	4	F	Burlesco	L'Astrée	Granate obscuro
J. Rodríguez	Ñipaco	7 **Poema**	43	4	F	Pibe	Caridad	Morada, pres. oro, M. oro, G. mor.
F. Peralta	Setiembre	8 **Piave**	41	4	F	Altanero II	Hilda	Solferino, M. y G. café
D. Sandoval	A. Andwanter	9 **Clavileño**	40	4	7|8	Pirapó	Ruth	Negra, M. y G. verde
D. Sandoval	R. Moreno	10 **Ruler**	40	6	F	Altanero II	Represalia	Arle., cue. azul, M. lac., p. az., G. ar.

OCTAVA CARRERA A LAS 5 P. M. — Premio INSTANT. — Para caballos que no hayan ganado $ 25,000. — Handicap. — Inscripción: $ 25. — Premio: $ 2.500 al 1.o

H. Pérez	T. Hurley	1 **Baylén**	58	4	F	Burgomaster	Pivoine	Gris perla, M. cereza, G. gris perla
E. Michaels	Liverpool	2 **Duque de El**	54	5	F	Craganour	Lady Helen	Oro viejo
R. Cárdenas	J. Solar	3 **Ever**	53	4	F	El Pícaro	Altona	Tango y café listado, G. café
G. Valenzuela	F. Kojakovick	4 **Coronis**	52	6	F	Black Prince	Copy	Paja
D. Sandoval	J. Campo	5 **Marimán**	52	6	F	Fio	Key	Chocolate, M. naranja, G. chocolate
F. Rojas	Jackson	6 **King's Ferry**	50	5	F	William the T	Cavernie	Negra, M. y G. cereza
J. B. Molina	M. R. Troncoso	7 **Euclid**	48	4	F	Hallington L.	Parterre	Azul eléc., alam. oro, M. lac, G. oro
C. Pinon	Outsider	8 **Marialva**	47	4	F	Pioneer	La Fornarina	Negra, lun. lacres, M. y G. lacre
J. B. Ramírez	J. B. Ramírez	9 **Rasputín**	45	4	7|8	Rob Roy III	Clepia	Azul, cue., puñ. y G. negra
F. Villa	Vizcaya	10 **Rabudo**	44	5	F	Siberien	Fille du Soleil	Azul obs., G. solferina
I. Yáñez	London	11 **Francina**	43	5	F	Rolando II	Galejade	Verde manzana, G. negra, b. plata
P. Polanco	Arauco	12 **Henry Clay**	42	4	F	Eclair II	Pillita	Negra, M. azulino, G. blanca

PRONOSTICOS DE ALGUNOS DIARIOS Y REVISTAS PARA LAS CARRERAS DE LA TARDE DE HOY

Diarios y revistas	1.a carrera	2.a carrera	3.a carrera	4.a carrera	5.a carrera	6.a carrera	7.a carrera	8.a carrera
La Nación	Camueso Oviedo	San Miguel Alacrán María Tudor	Matango Telinga Fósforo	Peggy Wood Víctor Noir Timbalero	Dichoso Elqui	Glasgow Nitrógeno	Bordeaux Piave Romanones	Coronis Marimán Ever
La Epoca	Camueso Oviedo	Alacrán Churrasca María Tudor	Telinga Matango Pillullo	Pasco Walter Scott Chacolí	Elqui Dichoso	Glasgow Nitrógeno Herodes	Bordeaux Romanones Feño	Marialva King's Ferry Henry Clay
El Derby	Camueso Ficticio	Alacrán San Miguel Churrasca	Matango Telinga Tortilla	Lord Beryl Peggy Wood Dover	Elqui Dichoso	Glasgow Nitrógeno Euclid	Romanones Poema Piave	Coronis Marialva Marimán
El Pronóstico	Camueso Singoala	Churrasca Alacrán San Miguel	Telinga Matango Alavy	Timbalero Peggy Wood Pasco	Dichoso Elqui	Glasgow Nitrógeno	Poema Romanones Bordeaux	Duque de El Marialva Marimán
De Oro y Azul	Oviedo Camueso	Alacrán Churrasca San Miguel	Matango Telilla Pillu lo	Pasco Walter Scott Chacolí	Dichoso Elqui	Bailén Glasgow Nitrógeno	Bordeaux Romanones Feño	Marialva King's Ferry Henrry Clay

nadores de la reglamentaria "La Prueba", desde su fundación hasta la fecha

Nombre	Padre	Distancia metros	Tiempo	Dueño
Dinora	Fanfarrón	2400	....	V. Dávila R.
Monitor	Cruzador	"	2.45 1|2	J. R. Lecaros
Gavilán II	Fanfarrón	"	....	J. R. Lecaros
Magnolia	K. Christian	"	2.53	J. R. Echeverría
Baby	Ethus	"	2.54	Hacienda Macul
Murtha	Saunterer II	"	3.2 1|2	P. N. Polloni
By Gambetta	By the Sea	"	2.41	C. Ovalle V.
Mermaid	By the Sea	3000	3.41	J. R. Echeverría
M. Prat Lody	By the Sea	"	3.34	J. R. Echeverría
Humaitá	By the Sea	"	3.39 1|2	A. R. Edwards
Terror	K. Christian	3200	3.50 1|2	D. Vildósola
Moltke II	Nobility	"	3.54	G. S. Porter
Cachapoal II	Nobility	"	3.49	D. Madden
Pocket Money	By the Sea	"	4.11 1|2	A. R. Edwards
Wanderer	Saunterer II	"	3.54	A. R. Edwards
Mafra	Nobility	"	3.55 1|2	E. Aguiar
Sarah Bernardt	Gladiador II	"	3.57	R. Róbinson
Heartsease	By the Sea	"	3.52	Hacienda Macul
Sky	Doncaster I	"	3.48	P. Valdivia
Doncaster III	Doncaster I	"	3.50 1|2	Los Asociados
Calcumilla	Doncaster I	"	3.43	Los Asociados
Jibla	Doncaster I	"	3.44	La Alianza
Toldería	St. Mirin	"	3.56	Junior
Gibelet	Saumur	"	3.44	Santiago
Aura	Wanderer	"	3.43 1|2	Corral Jackson
Inmortelle	Palmy	"	3.42	H. P. Walker
Game	St. Blaise	"	3.45 4|5	G. A. Wodehouse
Key West	Lancero	"	3.35 3|5	Junior
Roseleaf	Royal Oak	"	3.49 4|5	J. L. Walker
Rebeca	Royal Oak	"	3.36	P. Maldini
Almendro	Palmy	"	3.34 2|5	V. Raby
Sobiesky	Rodilard	"	3.37 3|5	Subercaseaux
Petrarque	Wanderer	"	3.49 2|5	H. Anselme
Alanés	Fatal	2400	3.39	Almendro
Poliuto	Cambronne	"	2.56 4|5	Porteño
Jou Jou	Gonin	3000	3.21	Taltal
Turín	Genovés	3200	3.37	A. Silva S.
Jaque Mate	Trefle	"	3.31	Collanco
Fion	Fio	"	3.35	Talca
Old Boy	Oran	"	3.33 3|5	Limited
Cybelle	Mead	"	3.39	Kangaroo
El Tango	Olascoaga	"	3.28	Doña Inés
Duty	Almendro	"	3.28	Army and Navy
Captain	Fio	"	3.34	Kangaroo
Bayaceto	Alanés	"	3.24	L. Ramírez T.
Almirante Sturdee	Olascoaga	"	3.20 3|5	Almendro
Durham	Pioneer	"	3.27	Banzai

* Desde este año, la carrera se limitó a animales nacidos en Chile.

CIGARRILLO HABANO
MURIAS
ES EL MEJOR

VENDO SITIOS DE OCASION Y UNA CASA

$ 7,500 vendo lindo sitio cerrado, calle Santa Rosa, casi esquina Victoria; mide 15x45; se paga mitad al contado, resto a plazo.

$ 26,000 vendo bonito sitio con mejoras, en calle Arturo Prat, pasado Avenida Matta. Mide 18x55 metros y se paga con $ 6,000 al contado, resto largo plazo.

$ 45,000 vendo hermoso sitio cerrado calle Arturo Prat N.o 563. Mide 14x70; tiene alcantarillado, luz, agua potable y se paga con sólo 8,000 pesos al contado; el resto largo plazo, deuda Caja Hipotecaria.

$ 36,000 vendo linda casa habitación 18 metros de frente, 10 piezas, amplios corredores; se paga con 10 mil pesos al contado; el resto a largo plazo, ubicada en la calle San Francisco, próximo Avenida Matta. Tratar con su dueño: **PRAT 1570.**
WAISSBLUTH HNOS.
10-O.

HIPODROMO CHILE

LAS CARRERAS DE LA MAÑANA DE HOY

Apreciaciones y pronósticos

De siete interesantes pruebas consta el programa de la mañana de hoy en el Hipódromo Chile.

Se abre la reunión con el premio Naicura, destinado para hacks no ganadores, sobre una distancia de 1,200 metros.

Nuestra favorita es Conciencia, yegua que es tenida por buena en su corral. Para los placées nos inclinaremos por Gran Señora y Chilihue.

En la 2.a carrera sobre 900 metros aparecen inscritos 15 competidores, entre los cuales la elección del ganador es cuestión de suerte.

Cilina es nuestro candidato, pues ha trabajado muy bien últimamente, viéndose muy ligera. Para los placées nos decidiremos por Honolulu y Compiegne.

Alejo II es nuestro favorito en el premio Negrete, sobre 900 metros, pues va en su distancia y carga un peso muy conveniente. Los puestos siguientes se los asignaremos a Saltarella y Sacarina, que son bastante ligeras y pueden dar cuenta de nuestro favorito.

En la 4.a carrera que se corre, también sobre 900 metros, creemos que son Entente, Tancredo, Pajarita y Pechén los animales más indicados para adjudicarse los $ 1,500 de premio.

Los dejamos indicados en el orden expuesto.

Sobre 1,500 metros se corre la 5.a carrera, en que nuestras preferencias están por Rabudo, que va ahora en un tiro muy apropiado a sus medios.

La defensa de los placés se la dejaremos a Dodge y Carranza.

El poco peso que carga nos inclina por Titita II para asignarle el puesto de honor en los 1,500 metros del premio Nirivilo.

En los placées dejaremos a Arras y Papirote.

Pone término a la reunión el premio Nancagua, sobre 900 metros, en que se han reunido un lote de especialistas para la distancia.

En vista del buen estado por el cual atraviesa Asturiano, lo vamos a hacer nuestro favorito sin dejar de reconocer la opción de Octubre y Pegote, que son nuestros candidatos para los puestos siguientes.

RESUMEN

1.a carrera. — Conciencia, Gran Señora y Chilihue.
2.a carrera.— Cilina, Honolulu y Compiegne.
3.a carrera.— Alejo II, Saltarella y Sacarina.
4.a carrera.— Entente, Tancredo y Pajarita.
5.a carrera. — Rabudo, Dodge y Carranza.
6.a carrera. — Titita II, Arrás y Papirote.
7.a carrera.— Asturiano, Octubre y Pegote.

PROBABLES MONTAS Y COMPETIDORES PARA LAS CARRERAS DE HOY

1.a CARRERA

Razo, S. Fuentes.
Muro, R. Muñoz.
Campanilla, M. Vergara.
Gran Señora, H. Huerta.
Conciencia, C. Cruz.
Alicahue, A. Villagra.
Santa Marta, L. Mancilla.
Trailla, M. Díaz.
Sofista, C. Pombet.
Molécula, L. A. Jerez.
Benjuí, G. Guerra.
Fitz James, L. Carrasco.
Desquite, C. Santander.
Sardónica, S. Jiménez.
Gaudiosa, J. Pinto.
Chilihue, C. Castro.

2.a CARRERA

Costanera, G. Aravena.
Honolulu, M. Vergara.
Centolla, Alf. Silva.
Mía Cara, J. Arancibia.
Compiegne, J. Oregón.
Cherry Whisky, L. A. Zúñiga.
Chichí, D. López.
Cilina, J. Osorio.
Yaquil, C. Santander.
Telilla, G. Guerra.
Colonia, E. Aguilera.
Longo, J. Pinto.
Gentille, L. A. Soto.
Epping, C. Castro.
Tontonelli, S. Jiménez.

3.a CARRERA

Hesperia, H. Contreras.
Sergio, G. Carrasco.
Sacarina, D. López.
Saltarella, M. J. Silva.
Activo, J. Arancibia.
Alejo II, C. Pombet.
Hila, J. Oregón.
Papirote, M. Vergara.
Hipócrates, H. Ramírez.
Finlandia, G. Aravena.
Cambio, P. Orellana.

4.a CARRERA

Bruno, A. Godoy.
Luminosa, G. Carrasco.
Quelen, G. Aravena.
Pajarita, H. Contreras.
Pechén, M. Vergara.
Mala Noticia, C. Pombet.
Tancredo, P. P. Cancino.
Pink Lady, M. J. Silva.
Heródoto, R. Azócar.
Espora, L. A. Orellana.
Entente, L. A. Zamora.
Aceituna, E. Aguilera.
Riodina, J. Oregón.
Saddie, J. Pinto.
Elda, H. Ramírez.
Doña Marta, D. López.

5.a CARRERA

Ocampo, E. Canales.
Toldilla, H. Contreras.
Rabudo, G. Aravena.
Dodge, R. Hernández.
Carranza, H. Ramírez.
Edimboro, J. Oregón.
Boa, M. Vergara.
Fusil, D. López.
Assaye, no corre.
Viana, S. Jiménez.
Fogata, J. Osorio.

6.a CARRERA

Pérfido, M. Gamboa.
Capucine, A. Godoy.
Arrás, H. Contreras.
Bismuto, E. Escobar.
Graciosa, C. Pombet.
Papirote, M. Vergara.
Hollín, R. Azócar.
Agosto, G. Guerra.
Kipsol, M. J. Silva.
Orense, C. Cruz.
Curacao, H. Ramírez.
Titita II, L. Carrasco.
Walpurgis, J. Pinto.

7.a CARRERA

Girasol, M. J. Silva.
Asturiano, G. Aravena.
War Paint, M. Vergara.
Verderón, J. Oregón.
Paimpolaise, L. A. Orellana.
Fagra, D. López.
Filoche, C. Pombet.
Quepe, G. Guerra.
Pegote, H. Ramírez.
Burloncillo, J. Pinto.
Octubre, J. Osorio.

TERNOS

$ 200 $ 200

Casimir inglés. Materiales de primera clase. Confección irreprochable encontrará en la Sastrería **S. PARRA Y CIA.** Corte inglés y americano. 1er. Club por terminarse. Cuota semanal: $ 5.

AGUSTINAS 979 :-: TELEFONO 1244

Antes de hacer sus compras, visítenos.

Dicen las Hijas

¡Son tan ricas!...
¡Son una maravilla!...
¡No fallan nunca!...
¡Son muy baratas!...
¡Y qué colores más preciosos!

Dice la Madre

¡Son insuperables!

Pregunta el Padre

¿Qué cosa es que tanto les entusiasma?

Contestan Ellas

Las anilinas alemanas marca "Corona", para teñir en casa. Pero hay que fijarse bien que cada paquete legítimo venga con el facsímile de los únicos concesionarios:

LOBENSTEIN Y SCHALSCHA

Santiago :-: Cas. 3718

DE VENTA EN LAS BUENAS BOTICAS

GANADORES

El mejor cigarrillo Habano.

60 cts. PAQUETE

Pronósticos de la prensa

En conformidad al resultado obtenido en la última reunión, los diarios y revistas que dan pronósticos para ambos hipódromos, han quedado en la siguiente situación:

CLUB HIPICO

		G.	P.
1	"Las Ultimas Noticias"	29	92
2	"El Diario Ilustrado"	28	94
3	"El Mercurio"	27	93
4	"El Pronóstico"	26	94
5	"La Nación"	24	93
6	"La Patrie"	22	89
7	"El Brujo del Turf"	22	84
8	"De Oro y Azul"	22	81
9	"El Derby"	18	91
10	"La Epoca"	18	80
11	"Zig-Zag"	16	71

HIPODROMO CHILE

		G.	P.
1	"El Derby"	15	84
2	"La Nación"	12	73
3	"La Epoca"	11	69
4	"El Diario Ilustrado"	10	70
5	"De Oro y Azul"	10	63
6	"El Mercurio"	10	61
7	"Las Ultimas Noticias"	10	58
8	"El Pronóstico"	10	57
9	"El Brujo del Turf"	9	57
10	"La Patrie"	6	58

LICORES, JARABES, CHOCOLATES

de la Fábrica **Eug. Despouy. Pídalos al Depósito Central**, calle **La Bolsa 33.**

ALFREDO BLANCHARD,

La Poderosa

Compro acciones de esta Sociedad. Ofertas por Correo a:

DELICIAS 4110

Oct. 9

Anticonvulsivo

Siropsol y Gotas Preventivas Mondiere

Estos preparados son los que curan con más eficacia la tos convulsiva. Pídalo en las boticas.

DEPOSITO:

"BOTICA FRANCIA"

Estado 154, frente a San Agustín

Realización

Maletas, Maletines, Caja y demás artículos para viaje, de la Maletería que estaba en **Puente 618**, se liquidan por la mitad de su valor.

ESTADO 74

N|O.

GRANDIOSO DESCUBRIMIENTO INDIGENA
"MITRINCO VEGETAL"

En uso en Sud América en 3 fórmulas distintas:

N.o 1. Para reumatismo crónico, muscular y deformante. El mejor sorbente del ácido úrico.

N.o 2. Para gonorrea y demás afecciones a las vías urinarias.

N.o 3. Para leucorrea o flores blancas. Higiene íntima de la mujer.

Enviamos prospectos ilustrativos en carta cerrada, remitiendo solamente una estampilla de correo.

Indicándonos fórmula, atendemos pedidos de provincias.

Unica parte en venta en Santiago, por mayor y menor, en nuestra Agencia: **HUERFANOS 1480** (oficina y depósito general). Casilla 7641.

Depositarios para Valparaso: **Droppelmann Hnos.**

Droguería Internacional, Condell 86.

Agencias establecidas en todo Sud América.

SAENZ, PAILAHUEQUE Y Cía. (Chile)

HIPODROMO CHILE { 2.as Carreras de
Domingo 9 de Octu

PRIMERA CARRERA A LAS 9.00.— Premio NAICURA. — Para hacks no ganadores. — Peso de Reglamento. — Descargo a kilo por carrera perdida. — Inscripción: $ 20. — Premios: $ 1,000 al 1.o y $ 100 al 2.o—Distancia: 1,200 m

PREPARADOR	DUEÑO	N.o	NOMBRES	PESO	EDAD	SANGRE	PADRE	MADRE	TRAJE
L. Oria	J. J. Munita	1	**Razo**	61	4	1/2	Rodillard	Chilena	Negra f. solf.
J. Méndez	Los Andes	2	**Muro**	60	5	F	Rob Roy III	Muralla	Blanca, M. bl
G. de la Cerda	Pasatiempo	3	**Campanillazo**	58	4	1/2	Miserable	Chilena	Blanca lun. az.
A. Huerta	Constancia	4	**Gran Señora**	57	5	15/16	Constant	La Tal por Cual	Azul al. oro, M.
D. Sandoval	D. Urrutia	5	**Conciencia**	57	4	F	Simoun	Q. of Pirque	Azul y blanco
Propietario	M. Avila	6	**Alicahue**	56	4	1/2	Diablo	Chilena	Azul cruc cr., M.
U. Madariaga	I. Tellez	7	**Santa Marta**	54	5	F	Sir Samuel	Repentance	Granate y bla
E. Cuevas	S. Castillo	8	**Trailla**	52	6	15/16	Turín	Chacrita	Azul y amar.
F. Peralta	Porvenir	9	**Molécula**	51	3	1/2	Longchamps	Chilena	Oro, M. y G.
D. Amaro	Riojana	10	**Sofista**	51	4	A A	Sir Samuel	Hlancras	Turquesa, M. y
A. Luna	República	11	**Benjuí**	50	E	F	Etolo	Riviera	Oro cruz neg.
Propietario	U. Silva	12	**Fitz James**	50	3	F	Pioneer	Allegiance	Lacre, M. lacre
Av. Muñoz	G. Guerra	13	**Desquite**	46	3	15/16	Defensor	Arequipa	Amar. cruz neg.
P. Rojas	E. Donoso	14	**Sardónica**	42	3	A A	Sir Samuel	Crasher	Rosada, M. rosa
G. de la Cerda	Santa Luisa	15	**Gandiosa**	40	6	1/2	Bob Cherry	Chilena	Lacre, M. lacre
A. Aguilera	A. Huidobro	16	**Chilihue**	40	5	F	Oregón	Minelle	Verde cruz nar.

SEGUNDA CARRERA A LAS 9.30 —Premio NAVIDAD. —Omnium Handicap. — Inscripción: $ 20. — Premios: $ 1,500 al 1.o Distancia: 900 metros

PREPARADOR	DUEÑO	N.o	NOMBRES	PESO	EDAD	SANGRE	PADRE	MADRE	TRAJE
F. Villa	Vizcaya	1	**Costanera**	62	7	23/32	Constant	Meva	Azul obs., M.
J. Vásquez	Progreso	2	**Honolulu**	55	4	F	Crescendo	Crescide	Gris perla, M.
J. Arluciaga	R. Barros	3	**Centolla**	54	5	F	Jou Jou	Miss Chile	Lacre y negro
Propietario	P. Polanco	4	**Mía Cara**	53	4	F	San Marcos	Cortejada	Azul, M. color
U. Duque	Urbión	5	**Compiégne**	52	5	F	Marte II	Mimecombe	Salmón, M. y G.
A. Zúñiga	S. Ahues	6	**Cherry Whisky**	50	4	F	Barsac	S. Dogrose	Cel. y bl. p. m.
Propietario	J. Donati	7	**Chichí**	50	4	7/8	L'Aiglon	Lata	Rosado y negro
C. Ruz	J. Flores	8	**Cilina**	49	4	F	Oviedo	Chismera	Celeste y blanc
S. González	V. M. Herrera	9	**Yáquil**	47	5	31/32	Lord Bobs	Hebe II	Ace., v. y br.
O. Fuenzalida	U. Verdugo	10	**Telilla**	47	4	3/4	Turín	Inesita	Verde est. ros.
M. Vivallos	M. Saavedra	11	**Colonia**	46	6	F	Jou Jou	Alhucema	Oro, M. y G.
J. Rojas	Indígena	12	**Lenge**	44	6	15/16	Leonardo	Josiano	Morada, M. mor
Propietario	L. Devenas	13	**Gentille**	43	5	F	Eclair II	Primauté	Azul, M. amar
E. Cuevas	El Bosque	14	**Epping**	41	4	F	Olascoaga	Yokohama	Negra f. v., M.
D. Yáñez	Good Hope	15	**Tontonelli**	40	5	F	Siberien	Rib Rat	Bla. cue. cel., M.

TERCERA CARRERA A LAS 10.00.— Premio NEGRETE. — Omnium Handicap. — Inscripción: $ 20. — Premios: $ 1,500 al 1.o —Distancia: 900 metros

PREPARADOR	DUEÑO	N.o	NOMBRES	PESO	EDAD	SANGRE	PADRE	MADRE	TRAJE
P. Rojas	D. Hernández	1	**Hesperia**	58	4	F	Eclair II	Ormodia	Verde cu. can.
G. de la Cerda	E. Concha	2	**Sergio**	58	5	1/2	Le Roy d'Is	Chilena	Chocolate, M. y
D. Sandoval	R. Zúñiga	3	**Sacarina**	56	6	1/2	Sir Samuel	Chilena	Oro, M. ro. G.
O. Fuenzalida	Cunulpa	4	**Saltarella**	56	5	F	Trefle	Escaler[illegible]a	Blanca, M. rosad
P. Polanco	E. Anguita	5	**Activo**	55	4	3/4	El Tango	Cacarela	Oro, M. y G. en
F. Peralta	Violeta	6	**Alejo II**	55	4	F	St. Wolf	Abeja II	Violeta, M. viol
U. Duque	Urbión	7	**Hila**	54	4	F	Etolo	Grosella	Salmón, M. y G.
J. Vásquez	Pitico	8	**Papirote**	53	3	7/8	Pirapó	Soberbia	Lacre, M. lacre
A. Muñoz	R. Urzúa	9	**Hipócrates**	52	5	F	Pearl River	Ginebra	Gris perla, M.
F. Villa	J. Martínez	10	**Finlandia**	52	4	F	Marte II	Hosanna	Oro, M. plata,
O. Mauret	M. Henríquez	11	**Cambio**	51	5	1/2	Ogro	Chilena	C. de v. y o. en

CUARTA CARRERA A LAS 10.30. Premio NOGALES. — Omnium Handicap. — Inscripción: $ 20.— Premios: $ 1,500 al 2.o— Distancia: 900 metros

PREPARADOR	DUEÑO	N.o	NOMBRES	PESO	EDAD	SANGRE	PADRE	MADRE	TRAJE
R. Ramírez	R. Riofrío	1	**Bruno**	62	7	1/2	Alanés	Chilena	Turquesa, M. y G.
G. de la Cerda	Esmeralda	2	**Luminosa**	58	5	F	Altanero	Liane	Esmeralda, M. es
Propietario	F. Villa	3	**Quelen**	57	6	F	Siberien	Ravenne	Amarilla, lacre y
P. Rojas	D. Hernández	4	**Pajarita**	56	5	F	Pirapó	Safo	Verde cu. ca., M.
J. Vásquez	Pitico	5	**Pechén**	55	6	1/2	G. Yamagata	Chilena	Lacre, M. lacre
M. Collao	J. T. Carrión	6	**Mala Noticia**	54	5	F	March Flower	Toscanella	Paja c. verde, M.
P. P. Cancino	C. Cosmelli	7	**Tancredo**	54	6	F	Jou Jou	Ladera	Morada, M. mora
O. Fuenzalida	U. Verdugo	8	**Pinck Lady**	53	5	F	Lancaster	Palestra	Verde, est. ros.
C. Ruz	El Amigo	9	**Heródoto**	52	3	F	Scothland Pri	Azotea	Rosada, al. az., M.
Propietario	M. Vargas	10	**Espora**	49	4	F	Orán	M. Papoose	Gran. cruz am.
C. Pérez	P. Ruiz C.	11	**Entente**	49	6	F	Rampart	Calcutta	Lacre, M. azules
A. Aguilera	J. Berríos	12	**Aceituna**	49	5	F	Duc d'Albe	Antiope	Maíz, M. maíz, p.
U. Duque	Urbión	13	**Riodina**	48	5	F	March Flower	Armida	Verde, M. y G.
C. Pinon	H. Fleureau	14	**Sadie**	48	3	F	Barsac	Tennis Ball	Lacre y oro en
S. Silva	E. Carvacho	15	**Elda**	47	6	7/8	Le Rappel	Pirouette	Verde, M. verdes
D. Sandoval	J. Araneda M.	16	**Doña Marta**	47	4	7/8	Rodilard	Marta	Oro cruz neg., M.

QUINTA CARRERA A LAS 11.00.—Premio NOS. — Omnium Handicap.—Inscripción: $ 25. — Premios: $ 2,000 al 1.o y $ 200 al cia: 1,500 metros

PREPARADOR	DUEÑO	N.o	NOMBRES	PESO	EDAD	SANGRE	PADRE	MADRE	TRAJE
E. Muñoz	St. Jean	1	**Ocampo**	65	7	F	Oviedo	Moussme	Crema y verde
P. Rojas	D. Hernández	2	**Toldilla**	57	4	15/16	Turín	Rosquilla	Verde cu. ca., M.
F. Villa	Vizcaya	3	**Rabudo**	56	5	F	Siberien	Fille du Soleil	Azul obs., M. az
L. Navarro	J. Donoso	4	**Dodge**	55	4	7/8	Fío	Halma	Amarilla, M. gra
R. Pastene	A. Tapia del R.	5	**Carranza**	53	5	F	Jou Jou	Sabandija	Naranja, M. bla
Propietario	C. A. Gómez	6	**Edimboro**	49	4	F	Hallington L	Admiration	Verde, M. blanca
J. Vásquez	Ossyris	7	**Boa**	49	5	F	Alanés	Brújula	Solferina, M. solf
J. Arluciaga	L. A. Lois	8	**Fusil**	48	6	F	Etolo	Teresa	Negra, M. cel. y
R. Cárdenas	Columbia	9	**Assaye**	47	4	F	Barsac	Lamballe	Rosada, M. y G.
C. Pinon	H. Fleureau	10	**Viana**	40	6	F	L'Aiglon	Silesia	Lacre y oro en
Propietario	C. Ruz	11	**Fogata**	40	5	3/4	Rampart	Fionie	Rosada, M. amar

SEXTA CARRERA A LAS 11.30. — Premio NIRIVILO. — Omnium Handicap. — Inscripción: $ 25. — Premios: $ 2,000 al 1.o y Distancia: 1,500 metros

PREPARADOR	DUEÑO	N.o	NOMBRES	PESO	EDAD	SANGRE	PADRE	MADRE	TRAJE
Propietario	L. Araya	1	**Pérfido**	61	7	1/2	Le Rappel	Sin anteced.	Lacre, M. y G.
E. Muñoz	V. Morales	2	**Capucine**	60	6	F	Arcadic	Cendre	Oro y azul en
P. Rojas	Mirabeau	3	**Arras**	56	4	A A	Medallión	Queen Leaf	Nar., al. ver., M.
L. Navarro	E. A. Ferrera	4	**Bismuto**	55	5	3/4	Pisquito	Protesta	Gris acero f. c., M.
E. Cuevas	H. Pizarro	5	**Graciosa**	53	5	F	Jack's Green	Alice George	Azul, al. oro, M.
J. Vásquez	Pitico	6	**Papirote**	51	3	F	Pirapó	Soberbia	Lacre, M. lacres
C. Ruz	J. Flores	7	**Hollín**	51	4	F	Jack's Green	Alarma	Celeste y blanco
Propietario	C. Morris	8	**Agosto**	50	4	1/2	Siberien	Sin anteced.	Cel., M. cel., bra
O. Fuenzalida	H. Cortés	9	**Kipsol**	49	5	1/2	Sir Samuel	Chilena	Azul, M. azules
R. Cárdenas	El Debut	10	**Orense**	48	4	F	Index	Orianda	Verde, M. verdes
S. Silva	V. Ugarte	11	**Curacao**	47	6	F	Jou Jou	My Gal	Amarilla, M. colo
Propietario	U. Silva	12	**Titita II**	46	5	F	Duc d'Albe	Titea	Lacre, M. lacres
S. González	Violeta	13	**Walpurgis**	40	3	F	Olascoaga	R. de Epsom	Violeta, M. violet

SEPTIMA CARRERA A LAS 12.00.—Premio NANCAGUA. — Omnium Handicap. — Inscripción: $ 20. — Premios: $ 1,500 al 1.o 2.o—Distancia: 900 metros

PREPARADOR	DUEÑO	N.o	NOMBRES	PESO	EDAD	SANGRE	PADRE	MADRE	TRAJE
O. Fuenzalida	H. Cortés	1	**Girasol**	62	7	1/2	Julio César	Sin anteced.	Azul, M. azules
Propietario	F. Villa	2	**Asturiano**	58	4	F	Burgomaster	Marcha	Amarilla, M. ama
J. Vásquez	Pitico	3	**War Paint**	58	3	F	Pioneer	Rafale	Lacre, M. lacres
J. de R. Vielma	Verderón	4	**Verderón**	54	4	F	Royalist	Reliquia	Negra, M. negras
P. Boncerio	Constancia	5	**Paimpolaise**	53	5	F	Constant	Donna	Azul al. oro, M.
Propietario	D. López	6	**Fagra**	52	5	7/8	Alanés	Sfax	Lacre, M. blancas
D. Amaro	J. Musa	7	**Filoche**	50	4	31/32	Semproni	Fiole	Granate, M. gran
D. Sandoval	Gmo. Guerra	8	**Quepe**	48	6	F	L. Atkinson	Frondeuse	Amar. cruz neg.
E. Molina	S. Agliatti	9	**Pegote**	47	4	F	Pirapó	Shylass	Bla., lun. ver., M.
R. Ramírez	E. de Caballería	10	**Burloncillo**	45	5	1/2	Scarrón	Chilena	Col. y c. p. m., M.
Propietario	C. Duz	11	**Octubre**	44	5	F	Siberien	Cesira	Rosada, M. amar

PRONOSTICOS DE ALGUNOS DIARIOS Y REVISTAS PARA LAS CARRERAS DE LA MAÑANA DE HOY

Diarios y Revistas	1.a carrera	2.a carrera	3.a carrera	4.a carrera	5.a carrera	6.a carrera
"La Nación"	Conciencia Gran Señora Chilihue	Cilina Honolulu Compiegne	Alejo II Saltarella Sacarina	Entente Tancredo Pajarita	Rabudo Dodge Carranza	Titita II Arrás Papirote
"La Epoca"	Conciencia Chilihue Gran Señora	Centolla Costanera Telilla	Papirote Activo Hila	Pajarita Sadie Elda	Dodge Boa Toldilla	Arrás Papirote Agosto
"El Derby"	Gran Señora Conciencia Campanillazo	Honolulu Centolla Costanera	Sergio Activo Finlandia	Pechén Entente Pajarita	Toldilla Fusil Rabudo	Papirote Orense Arrás
"El Pronóstico"	Conciencia Chilihue Gran Señora	Honolulu Centolla Chichí	Sergio Hesperia Hipócrates	Pechén Saddie Doña Marta	Fusil Rabudo Assaye	Hollín Titita II Kipsol
"De Oro y Azul"	Chilihue Conciencia Gran Señora	Costanera Centolla Telilla	Papirote Activo Hilda	Saddie Pajarita Elda	Rabudo Toldilla Dodge	Agosto Arrás Papirote

PROPUESTA DE CARTON GRIS

SE PIDE POR 100,000 KILOS

AROSTEGUI Hnos. Y YANETI - Manuel Rodríguez No. 854

POLYCALC

Tónico recalcificante poderoso. Tuberc tismo, anemia

Rápido y considerable aumento de peso. Usado sus excelentes resultados en el Sanatorio de San J Recetado por los mejores Médicos especialistas pulmonares, como los doctores Brockmann, Ricardo Chonchol, Vega Macher, Arturo Espina, Fuenzalida trucci, etc., etc.

Depósito General: "BOTICA FRANCIA",

Para que sus hijos sean la alegría del hogar y no el fantasma del dolor y la tristeza, tiene que alimentarlos bien.

GERMINASE

es el único alimento sano, nutritivo y natural, para que el delicado organismo de los niños adquiera salud, vigor y perfecto desarrollo.

Unico representante para Chile:

O. H. CORDERO BAÑOS

BANDERA 552

Viña San Pedro

(J. G. Correa Albano)

EL MEJOR VIN

CEMENTO MELON
ENTREGA INMEDIATA
nico Cemento Portland de fabricación nacional
Aconsejamos a nuestros clientes prevenirse contra falsificaciones.
Precios
$ 38.00 m|cte. los 3 sacos puestos en carro Calera.
$ 14.75 m|cte. el saco en los Depósitos en Santiago.
SOCIEDAD FABRICA DE CEMENTO DE "EL MELON" -:- Agustinas 1185

INDUSTRIAS Y COMERCIO

BOLSA DE COMERCIO

Movimiento

generalmente los Sábados pequeño movimiento, ayer lo contrario, efectuándose ica rueda considerable nú- transacciones en diversidad de títulos cuyo detalle podrá observarse a continuación.

El monto total de las operaciones efectuadas en acciones, ascendió a $ 451,116.50 efectivos y en bonos a $ 187,000 nominales.

OPERACIONES DE AYER

Unica rueda

Iip 8-1, 93.
aja 7-2, 1911, 91.
Rita, Nov. 3, 33.
Rita, Nov. 3, 32 3|4.
anco Chile, 189.
Rita, Nov. 3, 32 1|2.
áfil, Nov. 3, 145.
onte Blanco, 3 1|4.
aja 7-1, 90 3|4.
ota, Nov. 3, 53.
100 Máfil, Nov. 3, 146.
176 Banco Español, 150.
1000 Caupolicán y Calacoto, 6.
500 Lota, Oct. 20, 53.
500 Huanuni, Oct. 20, 42 1|2.
500 Lota, Nov. 3, 53 1|4.
200 Lota, Oct. 20, 52 3|4.
100 Máfil, Oct. 20, 145.
500 Lastenias, Nov. 3, 32 1|2.
200 Gatico, Nov. 3, 12 1|4.

O DE COMPRADOR O VENDEDOR AL TERMINAR LAS RUEDAS

TITULOS	COMPRADOR Cantidad	COMPRADOR Precio	VENDEDOR Cantidad	VENDEDOR Precio
BONOS				
	10,000	98	....	....
2	30,000	93¼	....	....
	10,000	90¾	....	....
rio 8-2	5,000	93	....	....
rio 8-1	....	....	50,000	93
lidad, Diciembre 8	38,000	86	....	....
BANCOS				
	29	189¼	....	....
de Chile	100	150	....	....
	20	59½	....	....
	100	14	200	16
MINERAS				
Noviembre 3	200	83	....	....
oronel, Noviembre 3	500	53¼	....	....
Coronel, Octubre 20	500	52¾	500	53
ita, Noviembre 3	100	32¾	200	33
oviembre 3	....	....	100	146
otubre 20	100	145	....	....
ntas, Octubre 20	200	41	....	....
itas, Noviembre 3	....	....	200	43
, Noviembre 3	1,000	8⅛	....	....
lqui, Noviembre 3	100	38	....	....
	1,000	2.90	....	....
lanto	500	3¼	....	....
SALITRERAS				
sta, Noviembre 3	100	57	500	57¼
Noviembre 3	500	32	....	....
Octubre 20	....	....	500	32
	500	12	....	....
Noviembre 3	200	19	....	....
Noviembre 3	200	33	....	....
GANADERAS				
rande	....	....	100	38
INDUSTRIALES				
Santiago	7	48	4	48
Mar, Octubre 20	300	37¾	150	38
	....	....	25	92
	....	....	100	83
nardo	30	140	....	....
l	50	90	....	....
PETROLIFERAS				
án y Calacoto	....	....	1,000	6
ERRE A LAS 12 M.				
ctubre 20	....	6	....	....
ita, Noviembr 3	....	32¼	....	....
ov. 3, transacciones	....	95¼	....	....
oviembre 3	....	147	....	....
ntas, Noviembre 3	....	44	....	....
sta, Noviembre 3	....	....	....	56½
Octubre 20	....	....	....	32
Noviembre 3	....	32½	....	....

OPERACIONES EN VALPARAISO

Unica rueda

Rita, Nov. 3, 33.
nco, 50.
Rita, Nov. 3, 33 1|2.
Rita, Nov. 3, 33 1|4.
acas, 6.
acas, Nov. 3, 6 1|8.
abacos, Oct. 20, 87.
astilla, Nov. 3, 18.
Rita, 32 1|2.
400 Peñón, Nov. 3, 23.

CAMBIO

Vendedor, 32.20, y comprador, 32.00.

ORO

Vendedor, 145, y comprador, 144.50.

LIBRAS POR ORO

Vendedor, 13.00, y comprador, 12.80.

LA SEMANA BURSATIL

mente inferior en acciones or en bonos fué el total de do durante la semana en re- omparado con igual período nterior.

las adjudicaciones que fi- merece especial mención, tros, los conformes anota- Antofagasta, Santa Rita y l Mar, papeles que se mo- durante todas las ruedas en bastante amplia.

que respecta a los precios s, subieron los de la Caja aria y bajaron los del Ban- tecario de Chile, y en ac- ué muy superior el número papeles que cerraron con va- ntos en contra con relación e de la semana precedente.

S TRANSADOS DURANTE LA SEMANA

s: Chile, Español de Chile, ario de Chile y Nacional.
as: Arauco, Caylloma, Coro- putada, Gatico, Huanuni, Le- llagua, Lota y Coronel, Má- nte Blanco, Nueva Elqui, San Bartolo, Santa Rita, To- Tres Puntas y Yaco.
eras: Antofagasta, Chilena, Lastenia y Loa.
eras: Gente Grande y Tierra del Fuego.
triales: Electricidad Industrial, Gas de Santiago, Malvoa, San Bernardo, Vidrios y Viña del Mar.
Diversas: Club Hípico.
Petrolíferas: Caupolicán y Calacoto.
Bonos: Caja 6-1, 7-1, 7-2, 8-1|2 y 8-1. Garantizador 8. Hipotecario 7-1, 7-2 y 8-1.

VALOR DE LO OPERADO EN ACCIONES

Lunes	$ 1.114.120.50
Martes	1.486.514.00
Miércoles	1.099.967.50
Jueves	849.650.00
Viernes	846.429.00
Sábado	451.116.50
Total efectivo	$ 5.847.787.50

VALOR DE LO OPERADO EN BONOS

Lunes	$ 622.700
Martes	231.200
Miércoles	508.500
Jueves	201.500
Viernes	367.000
Sábado	187.000
Total nominal	$ 2.117.900

FLUCTUACIONES

SUBIERON

Bonos

Caja 7-1, de 89 a 90 3|4.
Caja 8-1, de 97 1|2 a 98.
Caja 8-1|2, de 93 a 93 1|2.

Establecido 1872
ZIMMERMANN & FORSHAY
Miembros de la Bolsa de Nueva York
170 BROADWAY - NEW YORK
Billetes de Cambio extranjeros, Trasposiciones por Cable, y artas de Crédito emitidas sobre todas las partes del mundo.
ARA COMPRADORES DE MERCANCIAS EXTRANJERAS
Debido a los tipos de cambio prevalecientes tan bajos es rudente considerar la protección del precio de costo de sus ompras en el extranjero, ya sea en LIBRAS ESTERLINAS, FRANCOS, LIRAS, FLORIN HOLLANDES, MARCOS PESETAS y al mismo tiempo recibir interés sobre sus Billetes de Cambio, hasta la fecha de recogida.
DEPOSITOS—CUENTAS
Se concede interés sobre saldos (E. U. $), sujetos a retirarse por cheques.
Escríbanos o visítenos personalmente
DEPARTAMENTO EXTRANJERO—PRIMER PISO

CAMBIOS BANCARIOS DE AYER

PLAZAS	CHILE 90 d/v.	CHILE Vista	ESPAÑOL 90 d/v.	ESPAÑOL Vista	ANGLO S. A. 90 d/v.	ANGLO S. A. Vista	NAC. CITY 90 d/v.	NAC. CITY Vista	GERMANIC. 90 d/v.	GERMANIC. Vista	LOND. y RIO 90 d/v.	LOND. y RIO Vista
Londres	32.30	32.80	32.30	32.90	32.30	32.90	......	......	32.30	32.90	32.30	32.80
París	0.61¾	0.62¾	0.62½	0.63	0.62¾	0.63¼	......	......	......	......	0.62¼	0.63
Hamburgo	0.07	0.07¼	......	0.072	......	0.073	......	......	......	0.071	......	0.07¼
Nueva York	......	8.62½	......	8.68	......	8.68	......	......	......	8.62	8.59	8.69
España	1.12½	1.14½	1.16	1.15	......	1.15¼	......	......	......	1.15	......	1.15
Italia	0.34¼	0.34¾	......	0.34¾	......	0.35	......	......	......	0.33	......	0.35
R. Argentina	......	2.84¼	......	2.83	......	2.85¾	......	......	......	2.84	......	2.85
Amberes	......	......	......	0.62	......	0.62	......	......	......	......	......	0.61¾
Suiza	......	......	......	1.55½	......	1.55½	......	......	......	1.55¼	......	1.53½
Holanda	......	......	......	2.83½	......	2.86	......	......	......	2.82	......	......
Suecia	......	......	......	......	......	2.00¾	......	......	......	1.98	......	......
Viena	......	......	......	......	......	......	......	......	......	0.01	......	......

CAMBIO BANCARIO: $ 32.30. — COMERCIAL: $ 32.00

1 dólar $ 8.62 1|2; 1 franco $ 0.61 3|4; 1 marco $ 0.07; 1 peseta $ 1.12 1|2; 1 lira $ 0.34 1|4; 1 nac. arg. 2.84 1|4

PREMIO DEL ORO: 144.50 o|o

Bancos

Hipotecario de Chile, de 571 a 585.

Mineras

Caylloma, de 7 3|4 a 8 1|8.
Gatico, de 12 a 12 1|4.
Lebu, de 90 a 95 1|4.
Llallagua, de 257 a 266 1|2.
Monte Blanco, de 3 a 3 1|4.
Tocopilla, de 81 1|2 a 83 1|2.
Vacas, de 6 a 6 1|8.

Salitreras

Dones, de 20 1|4 a 22 1|4.
Loa, de 82 a 82 1|2.

Seguros

La Estrella, de 18 a 19.

Industriales

Austral, de 0.30 a 0.85.
Cervecerías Unidas, de 33 a 34.
Gas de Santiago, de 47 a 48.
Transportes Unidos, de 24 a 33.

Diversas

Club de Viña, de 410 a 500.

BAJARON

Bonos

Garantizador 8, de 79 a 77.
Hipotecario, 7-1, de 91 a 88.
Hipotecario, 7-2, de 91 a 90.
Hipotecario, 8-1, de 93 1|2 a 93.

Bancos

Chile, de 192 a 189.
Español de Chile, de 153 a 150.
Nacional, de 59 1|4 a 59.

Mineras

Araca, de 42 a 39.
Coronel, de 7 a 6 1|2.
Chacaltaya, de 21 1|2 a 19.
Chañarcillo, de 16 a 10.
Disputada, de 25 a 24 1|2.
Nueva Elqui, de 39 a 38.
Guanaco, de 18 a 13.
Lota y Coronel, de 53 1|2 a 53 1|4.
Máfil, de 150 a 147.
San Bartolo, de 24 a 23.
Oploca, de 65 3|4 a 65 1|2.
Schwager, de 84 a 83.
Tres Puntas, de 44 1|2 a 44.
Totoral, de 7 1|4 a 6 1|2.
Yaco, de 9 3|4 a 8.

Salitreras,

Antofagasta, de 57 a 56 1|2.
Chilena, de 20 1|2 a 19 1|2.
Galicia, de 37 a 33.
Perfetti, de 13 1|2 a 12 1|4.
Nueva Castilla, de 20 a 18.

Agrícolas y Ganaderas

Gente Grande, de 40 a 38.
Tierra del Fuego, de 86 a 79.

Industriales

Cemento Melón, de 30 1|2 a 30.
Gas de Valparaíso, de 100 a 95.
Imprenta, de 92 a 81.
Tabacos, de 89 a 87.
Vapores, de 85 a 82.
Viña del Mar, de 39 a 37 3|4.

Diversas

Club Hípico, de 7,500 a 7,300.

EL ORO DE 18 D. DURANTE LA SEMANA

Lunes: 1.a rueda, vendedor 156.50 y comprador 156; 2.a rueda: vendedor 158.50 y comprador 158.20.

Martes: 1.a rueda, vendedor 154 y comprador 153.60; 2.a rueda: vendedor 154 y comprador 153.50.

Miércoles: 1.a rueda, vendedor 155 y comprador 154.50; 2.a rueda, vendedor 155 y comprador 154.50.

Jueves: 1.a rueda, vendedor 150.50 y comprador 150; 2.a rueda, vendedor 149 y comprador 148.50.

Viernes: 1.a rueda, vendedor 148 y comprador 147; 2.a rueda, vendedor 146.60 y comprador 146.

Sábado: 1.a rueda, vendedor 145 y comprador 144.50.

LIBRAS POR ORO DURANTE LA SEMANA

Lunes: 1.a rueda, vendedor 13.40 y comprador 13.10; 2.a rueda, vendedor 13.40 y comprador 13.10.

Martes: 1.a rueda, vendedor 13.30 y comprador 13.10; 2.a rueda, vendedor 13.20 y comprador 13.000.

Miércoles: 1.a rueda, vendedor 13.30 y comprador 13; 2.a rueda, vendedor 13.30 y comprador 13.10.

Jueves: 1.a rueda, vendedor 13.20 y comprador 13.10; 2.a rueda, vendedor 13.20 y comprador 13.00.

Viernes: 1.a rueda, vendedor 13.20 y comprador 13.00; 2.a rueda, vendedor 13.00 y comprador 12.90.

Sábado: 1.a rueda, vendedor 13.00 y comprador 12.80.

EL ESTAÑO DURANTE LA SEMANA

Lunes: 157.5.0 libras al contado y a 159.10.0 a plazo.

Martes: 156.10.0 libras al contado y a 158.10.0 a plazo.

Miércoles: 155.15.0 libras al contado y a 157.15.0 a plazo.

Jueves: 155.10.0 libras al contado y a 157.15.0 a plazo.

Viernes: 155.0.0 libras al contado y a 157.10.0 a plazo.

El Viernes de la semana anterior cerró a 156.10.0 libras al contado y a 158.7.6 a plazo, y el de la presente a los precios ya indicados. En consecuencia, bajó 1.10.0 libras al contado y 0.17.6 a plazo.

EL COBRE STANDARD DURANTE LA SEMANA

Lunes: 68.7.6 libras al contado y a 69.7.6 a plazo.

Martes: 68.12.6 libras al contado y a 69.10.0 a plazo.

Miércoles: 69.7.6 libras al contado y a 70.5.0 a plazo.

Jueves: 69.0.0 libras al contado y a 70.0.0 a plazo.

Viernes: 69.7.6 libras al contado y a 70.7.6 a plazo.

El Viernes de la semana anterior cerró a 68.7.6 libras al contado y a 69.7.6 a plazo, y el de la presente a los precios ya indicados. En consecuencia, subió 1.0.0 libras al contado y a plazo.

GUIA
DE CORREDORES DE LA BOLSA DE COMERCIO
LUIS RAMIREZ SANZ
AUGUSTO OVALLE CASTILLO
Bandera 55,—Teléfono 2511.

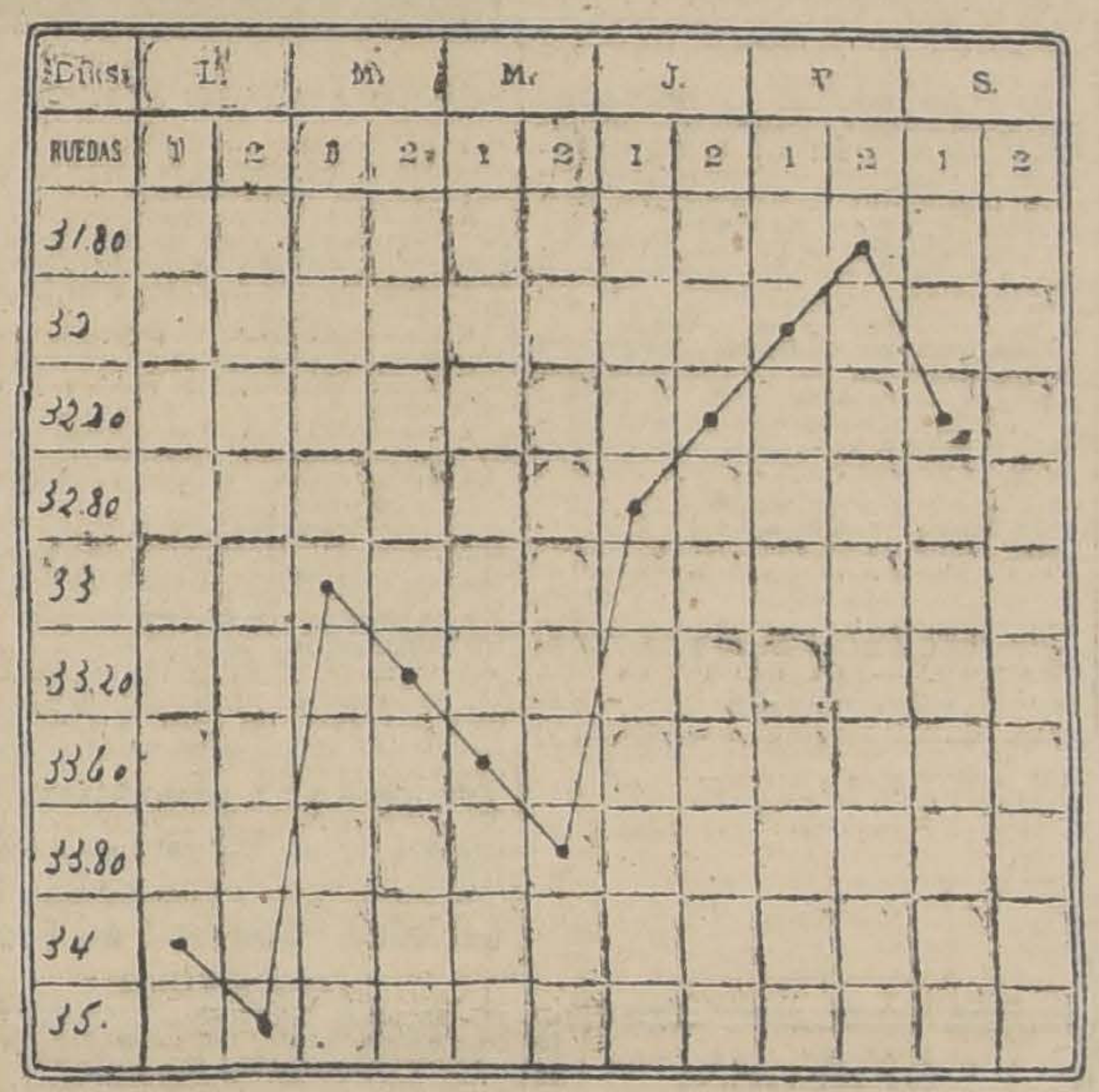

GRAFICO DEL CAMBIO INTERNACIONAL CORRESPONDIENTE AL MOVIMIENTO HABIDO DESDE EL 3 AL 8 DE OCTUBRE DE 1921.

VALOR DE LA £ EN DOLARES

Los telegramas procedentes de Nueva York, recibidos ayer en los Bancos de esta ciudad, indican las siguientes cotizaciones en oro americano a la vista:

Londres y Río de la Plata	**$ 3.79**
Anglo Sud-Americano	**3.78 1|2**
Alemán Transatlántico	**3.78**

MERCADO DE METALES

La cotización del cobre en Londres el día 6, fué de £ 70.0.0.

La cotización de plaza por quintal métrico, entregable a bordo, fué como sigue:

Cobre en barra, 181.15.
Ejes, 79.30 1|2.
Escala, 181.
Mineral 10 por ciento, 9.60.
Escala, 106.

La cotización del cambio comercial se fijó en 33.20.

En Londres la cotización de plata fué 41 d. onza en plaza, y en barra a bordo $ 40 10.

SAL
costa para helados, 10.50 cien kilos, desde cinco sacos.
BODEGA AGRICOLA
San Diego 179. Teléfono 2811
Oct. 9

FUNDOS Y CHACRAS
EN RAMAL MELIPILLA.— Fundo de más de 4,400 hectáreas, con campos abrigados y pastosos, con abundantes aguadas, algo de riego, buenas casas, etc. Precio alrededor tasación reciente Caja Hipotecaria.
MELIPILLA. — Chacra de 64 cuadras regadas, a una hora de la estación, 5 cuadras de viña nueva frutal, galpón para 50 vacas lecheras, casas, huerto, etc. Precio $ 170,000, que se pagan con $ 70,000 al contado y el resto con facilidades.
EN SANTIAGO.— Chacra de más de 35 cuadras abundantísimamente regadas, vecina a la ciudad, ricos suelos, precio muy comercial.
EN SANTIAGO.— Fundo de 370 cuadras regadas, con 6 cuadras viña uva mesa, esparraguera, frutillar, casa habitación, posesiones, etc., situado a 35 minutos en auto del centro. Precio $ 2,500 la cuadra. Vende.
NICASIO GREEK CROSS
Agustinas 1248 — Casilla 2164

BOLSA COMERCIAL DE CHILE

Unica rueda

100 Santa Rita, Nov. 3, 32 1|2.
300 Santa Rita, Nov. 3, 32 1|4.
1000 Domeyko, 1.20.
400 Antofagasta, 57 1|4.
6500 Domeyko, Oct. 20, 1.15.
9400 Domeyko, Oct. 20, 1.10.
100 Domeyko, 1.15.
5100 Domeyko, Oct. 20, 1.05.
100 Domeyko, 1.10.
2000 Domeyko, Oct. 20, 1 1|8.
1000 Domeyko, Nov. 3, 1.20.
4500 Domeyko, Oct. 20, 1.20.
200 Lastenias, Oct. 20, 33 1|4.

BALNEARIO APOQUINDO
El próximo Domingo 9 del presente apertura de la Sección
"RESTAURANT"
atendido personalmente por sus nuevos concesionarios.
Ordenes por teléfono:
LAS CONDES N.o 3
O-9

MUNICIPALIDAD DE MAIPU

De orden del señor Alcalde cítase a la Asamblea de Contribuyentes a sesión para el Domingo 16 del presente, a las 2 P. M.; con el objeto de que se pronuncie sobre el acuerdo municipal de 29 de Setiembre que autorizó los siguientes suplementos al Presupuesto vigente:

Al ítem 3.o de la Partida 1.a, $ 300.
Al ítem 1.o de la Partida 5.a, $ 300.
Al ítem 6.o de la Partida 6.a, $ 5,000.
Al ítem 4.o de la Partida 9.a, $ 1,535.25.

EL SECRETARIO.

$ 110
GRAN EXITO
Elegante traje sobre medida en buenos casimires a elección, hechura yankee o inglesa, con forros de 1.a
SASTRERIA
BLANCO Y NEGRO
412 SAN DIEGO 412
Nota:—En rico Rasimir negro, $ 125.
En gabardina pura lana, 150.
En colores café, negro, azul plomo y de sport, etc., etc., 145.

REVISTA COMERCIAL DE PRODUCTOS Y FRUTOS DEL PAIS

(ESPECIAL PARA "LA NACION" DE SANTIAGO)

Ninguna reacción se ha producido durante la presente semana, en el mercado de productos, debemos por el contrario anotar una declinación de los precios en general como también una disminución de los embarques para la exportación.

El poco interés que demuestra el mercado por comprar, es consecuencia de falta de órdenes del extranjero, y de la favorable reacción de nuestro cambio en los últimos días, que no permite mantener los altos precios que tuvieron los productos en los meses anteriores.

PRECIOS EN CARRO VALPARAISO

Avena.— Este forraje a bajado, se ofrece al precio de $ 22 los 100 kilos a bordo en Talcahuano. Cotizo: $ 22 los 100 kilos, bordo Talcahuano

Arvejas Petit-Pois.— El interés por arvejitas ha disminuído. Se embarcaron 200 sacos para Nueva York, y otras pequeñas partidas con destino a Balboa y Callao. Cotizo: $ 50 los 100 kilos nominal. No se conocen transacciones importantes.

Afrecho.— Activa ha sido la exportación de afrecho. Se embarcaron con destino a Hamburgo 5,243 sacos y con destino a Liverpool 2,556 sacos, y 100 sacos para Balboa. A pesar de estos importantes embarques, los precios declinado. Cotizo: $ 6 los 46 kilos.

Afrechillo.— Se embarcaron 1,169 sacos para Liverpool y 1,600 sacos para Hamburgo.

Cebada.— Se han embarcado 950 sacos de cebada para Liverpool y 125 sacos para el Callao. Los precios han declinado. Cotizo: $ 30 los 100 kilos. Se ofrece vender con entrega en la cosecha a $ 25 los 100 kilos.

Chevalier.— Se embarcaron con destino a Buenos Aires, 2,166 sacos. Cotizo: $ 35 los 100 kilos.

Cera.— No hay existencias de cera, y las casas exportadoras sólo ofrecen pagar $ 160 los 46 kilos, por los pequeños lotes que se ofrecen. Se embarcaron 19 sacos para Liverpool y 59 sacos para Nueva York.

Frejoles. — Continúa el mercado sin ningún interés en comprar frejoles. Se han efectuado embarques para el extranjero, pero no corresponden a transacciones efectuadas en estas semanas, sino que a transacciones efectuadas con anterioridad y que sólo esperaban disponer de fletes para proceder a su embarque. Para Hamburgo se embarcaron 2,050 sacos; para El Havre, 1,354 sacos; para Balboa, 200 sacos; para Cristóbal, 97 sacos, para Callao, 140 sacos, y para Colón, 40 sacos.

Los frejoles blancos se mantienen alrededor de $ 45 los 100 kilos, y los frejoles de color a $ 40 los 100 kilos. Estos precios deben considerarse únicamente nominales. No se conocen transacciones importantes.

Garbanzos.— Sólo se han embarcado pequeños lotecitos. Hay poco interés por garbanzos, y sus cotizaciones han debido bajar. Cotizo: $ 58 los 100 kilos.

Harinas.— La harina está floja. Se ofrece vender a $ 37 los 46 kilos. La baja de la harina se debe a la baja que ha experimentado el trigo en la última semana. No se conoce ningún embarque por Valparaíso.

Lanas.— Pronto entrará la lana de la esquila de Octubre, es decir del presente mes y en vista que el mercado se muestra poco interesado en adquirirla, los precios han declinado. Cotizo: $ 70 los 46 kilos enfardada. Se embarcaron 20 fardos para Liverpool.

Lentejas.— No hay existencia y no se conoce ningún embarque. Cotizo: $ 110.

Miel de abejas.— Este ha sido uno de los pocos productos que ha mantenido sus precios, y por el cual el mercado demostró algún interés. Se hicieron diversos embarques como sigue:

Para Hamburgo, 550 barriles.
Para Marsella 244 barriles.
Para Amberes, 200 barriles.
Para Génova, 11 barriles.

Los precios se han mantenido sin variación a $ 35 los 46 kilos.

Papas.— Cotizo: $ 18 saco, por partidas en Barón. La zona de Coquimbo ofrece a este mercado papas de la nueva cosecha.

Quillay.— Se embarcaron 420 fardos para Hamburgo y 81 fardos para Marsella. El mercado está flojo. Cotizo: $ 30 los 46 kilos.

Semilla de cáñamo.— No se conoce ningún embarque. Cotizo: $ 50 los 100 kilos. Los tenedores pretenden precios mucho más altos.

Semilla de trébol.— Se efectuaron importantes embarques, como sigue:

600 sacos para Nueva York.
2,279 sacos para Liverpool.
10 sacos para Hamburgo.

Estos embarques corresponden a existencias que había en bodega y que sólo esperaban disponer de fletes para su embarque. Los precios se mantienen alrededor de $ 100 los 46 kilos.

Trigo blanco.— Ha bajado. Se cotiza en Santiago a $ 54 los 100 kilos.

Ultimas noticias recibidas de Europa dicen que la cosecha de trigo se presenta muy favorable y que el rendimiento será muy halagador.

Trigo Candeal.— Ha bajado. Cotizo: $ 56 los 100 kilos.

EXPORTACION

Afrecho.— Para Hamburgo, 5,243 sacos.
Para Liverpool, 2,556 sacos.
Para Balboa, 100 sacos.
Afrechillo. — Para Hamburgo, 1,169 sacos.
Para Liverpool, 1,600 sacos.
Arvejas.— 20 sacos para Balboa.
Cebada.— Para Liverpool, 950 sacos.
Para Buenos Aires, 2,166 sacos.
Para Callao, 125 sacos.
Cera.— 19 sacos para Liverpool.
54 sacos para Nueva York.
Frejoles.— 1,354 sacos para El Havre.
200 sacos para Balboa.
97 sacos para Cristóbal.
140 sacos para Callao.
40 sacos para Colón.
Garbanzos.— 25 sacos para Callao.
40 sacos para Balboa.
Lana.— 20 fardos para Liverpool.
Miel de Abejas.— Para Hamburgo 550 barriles.
Para Marsella 244 barriles.
Pasto.— Para Balboa, 2,450 fardos.
Quillay.— 81 fardos para Marsella.
420 fardos para Hamburgo.
Semilla de trébol.— Para Nueva York 600 sacos.
Para Liverpool, 2,279 sacos.
Para Hamburgo, 10 sacos.

Valparaíso, 7 de Octubre de 1921.

AGUSTIN GAZITUA.
Corredor de Comercio y Frutos del País

MATADERO PUBLICO

ENCIERRA DE HOY.

Ganado mayor		Ganado menor	
Bueyes	36	Corderos	254
Novillos	78	Cerdos	—
Vacas	43	Cabros	—
En vara	42	Terneros	8
Total	199	Total	262

PRECIOS DE LAS CARNES
El kilo

Carne buey	1.a	1.40	a	1.44
Id. id.	2.a	1.28	a	1.38
Id. id.	3.a	0.80	a	1.20
Carne novillo	1.a	1.42	a	1.46
Id. id.	2.a	1.30	a	1.40
Id. id.	3.a	0.80	a	1.20
Carne vaca	1.a	1.46	a	1.52
Id. id.	2.a	1.35	a	1.43
Id. id.	3.a	0.80	a	1.20
Carne cordero	1.a	1.60	a	1.80
Id. id.	2.a	1.20	a	1.40
Id. id.	3.a	0.60	a	1.00
Carne oveja	1.a	1.00	a	1.10
Id. id.	2.a	0.70	a	0.90
Id. id.	3.a	0.40	a	0.60
Carne cabro	1.a	0.80	a	0.90
Id. id.	2.a	0.60	a	0.70
Id. id.	3.a	0.30	a	0.50
Carne cerdo	1.a	1.80	a	1.85
Id. id.	2.a	1.70	a	1.75
Id. id	3.a	1.40	a	1.60
Grasa en rama		1.45		
Sebo de ovejuno		1.00		
Cuero vacuno, macho		1.20	y	1.40
Cuero vacuno, hembra		1.90		
Cuero ovejuno, la docena pesos		40	a	70.00

ACCESORIOS PARA AUTOMOVILES
Alameda esquina Dieciocho
MENDEZ y Cía.

COMPAÑIA DE REFINERIA DE AZUCAR DE PENCO

DIVIDENDO PROVISORIO

Por acuerdo del Directorio, se repartirá un dividendo provisorio de $ 1.50 m|cte., por acción, desde el 19 del presente, pagadero por el Banco de Chile, en ésta y en Santiago.

El Registro de Accionistas permanecerá cerrado desde el 10 hasta el 19 del mes en curso, ambos inclusive.

Valparaíso, Octubre 5 de 1921.

EL GERENTE.

Oct.-23

Papeles Pintados
Realizamos precioso surtido; antes de comprar, rogamos visitarnos.
Pimstein Hnos.
COMPAÑIA 2015
frente Plaza Brasil

Cigarrillos DON ARTURO
DE 60 Y 80 CENTS.
Estos cigarrillos habanos de
14 X. X. Y 28 Z. Z.
no tienen rivales.
Las victorias y los vencedores hasta hoy conocidos pasan a la historia como insignificantes figuras, ante el colosal y monumental triunfo de los cigarrillos
DON ARTURO
DE 60 Y 80 CENTS.
Oct.-10

VIDA OBRERA

LA CELEBRACIÓN DE LA FIESTA DE LA RAZA Y LOS PREPARATIVOS EN LOS CENTROS OBREROS

La manifestación efectuada ayer por los ferroviarios en honor de un cajero de la Empresa

Las Sociedades Empleados de Correos y Cóndor celebran hoy los aniversarios de su fundación

La velada de esta tarde en la Sociedad Fermín Vivaceta. — Fiestas, Acuerdos y Citaciones Sociales

PUBLICACIONES DE LA FEDERACION OBRERA DE CHILE

CONSEJO N.o 2 DE TRANVIARIOS.— Sección Victoria. — Próximamente se llevará a efecto una velada literaria y conferencia para todos los socios y familias de este Consejo. La entrada será gratis.

Beneficio de los enfermos. — La Comisión de Sanidad del Consejo llevará a efecto un beneficio a favor de los numerosos enfermos en el Teatro Selecta, para lo cual se ha confeccionado un atrayente programa literario-musical, el que estará a cargo del Cuadro Vital Aza.

CENTRO FAMILIAR EL DESTELLO.— Consejo N.o 2.—Sección Victoria. — Próximamente este Centro llevará a efecto un baile de fantasía en celebración de las fiestas estudiantiles. Habrá un concurso para las mejores parejas, con disfraces, a cuyos ganadores se les obsequiarán hermosos premios.

Sección Deportiva.— Cítase para hoy Domingo 9 del presente a las 8 A. M., en la cancha Esperanza, a los siguientes jugadores: M. Carrasco, F. Macaya, A. Muñoz, L. Pérez, Suazo Ramón, A. Pacheco, B. Beiza, M. Rosales, y Crisólogo Bravo, y a todos los jugadores que deseen tomar parte en la eliminatoria, a fin de formar el team que jugará la Copa con el Consejo N.o 5 de Vidrieros. Se encarece la puntual asistencia.

CONSEJO N.o 4 DE MOLINEROS. —Cítase a junta general para hoy a las 10 de la mañana, en Santa Rosa 67. Se ruega asistencia y puntualidad en la hora.

CONSEJO N.o 18 DE FUNDIDORES.— Cita a todos sus federados para hoy a las 12.30 P. M., en el salón Libertad 57, para asistir en mayor número posible a prestar el concurso a los federados del Consejo N.o 2 de Quilicura.

CONSEJO N.o 14.— EMPLEADOS DE COMERCIO Y ANEXOS.— Se ha citado para hoy a las 10 A. M., a asamblea general.

El Pick-nick de hoy.— Hoy a las 2 P. M., se llevará a efecto el pick-nick organizado por el personal federado de los talleres de la Casa Francesa, en la Quinta Suárez, calle Juárez 769. Dados los preparativos de la comisión organizadora, esta fiesta promete resultar brillante y concurrida.

Como se sabe, esta fiesta tiene por objeto conmemorar el primer aniversario de la implantación del Sábado inglés en la Casa Francesa, Casa Central y distintos talleres.

Damos a continuación el programa:

1.o A las 9 de la mañana se llevará a efecto la partida de football entre los equipos de la Tienda y Talleres de la Casa, en la cancha San Cristóbal. En este encuentro se disputará un artístico trofeo hecho especialmente por los operarios y operarias de los talleres.

Los equipos son los siguientes:

Talleres

Vargas
A. Heredia, R. Heredia
Allende, Fuentes, Pavez
Núñez, Vargas, Apiolaza
Arroyo, Vargas

O

Flores, Encina
Torrealba, Ferrer, Morales
Navarro, Planas, H. Fuentes
Pizarro, Ferrer
Pino

Tienda

2.a parte, a las 2 P. M.— 2.o Marcha por la estudiantina.

3.o Poesía por L. Román.

4.o Canciones proletarias por un coro de compañeros cesantes del Norte.

5.o Interesante conferencia por el Secretario General del Consejo, Eduardo Bunster.

6.o Canciones en guitarra, por F. Abarca y Alberto A.

7.o Se pondrá en escena en el escenario de la naturaleza, el boceto dramático en un acto, titulado "Lágrimas", con el reparto siguiente: Elena, R. Badilla; Enrique, L. Román; Juan, R. Heredia; Andrés, S. Aguilar; Un obrero, R. Arcos.

El buffet será atendido en una forma especial por comisiones de señoritas.

Se llama la atención a los dos equipos de football que el punto de reunión para partir a la cancha es Recoleta esquina de Rosario, a las 9 de la mañana en punto. Los de otros consejos que deseen asistir, pueden pedir las entradas a la hora señalada en Juarez 769.

CONSEJO FEDERAL N.o 15.— A los componentes de este Consejo a asamblea para hoy a las 9 A. M., para nombrar las comisiones que irán a los comicios que se llevarán a efecto hoy en la tarde.

COLON
los mejores cigarrillos con tabaco hebra.
20 cts. PAQUETE

Fiestas sociales

SOCIEDAD DE CARPINTEROS Y EBANISTAS FERMIN VIVACETA. —Hoy, a las 3 1|2, habrá una interesante matinée y baile que se prolongará en la noche. El valor de la entrada es de 50 centavos, con opción a la rifa, y su producto será para hacer algunos arreglos en el local, Porvenir 775.

Programa para esta velada:

Primera parte. — 1 Obertura por la Estudiantina La Unión; 2 Monólogo por el señor Moya; 3 Couplet por la señorita Ester García; 4 Pieza por la Estudiantina; 5 Variedades por el señor Lamazué; 6 Romanza por el tenor señor Santiago Cabezas; 7 Solo de guitarra por el señor Ramón Miguel; 8 Tonadillas por la niñita Elena Spencer.

Segunda parte. — 1 Pieza por la Estudiantina; 2 Subirá a escena la preciosa zarzuela en un acto, titulada: "Quien fuera libre", con el siguiente reparto: Currita, señorita Ester García; Fe, señorita María Becerra; Sol, señorita Victoria Becerra; Paco, señor Arturo Silva; Pepe, señor Luis Moya.

Tercera parte. — Baile social.

Noche, a las 9 P. M. — Primera parte. — 1 Obertura al piano; 2 Romanza por el señor Gutiérrez; 3 Couplet por la señorita García; 4 Concierto para bandurria y guitarra por los señores Ramírez y Miguel; 5 Sorteo de juguetes y un reloj de señora.

Segunda parte. — Gran baile social.

Nota. — Los números de las entradas tienen opción al sorteo.

CENTRO DE ALUMNOS Y EX-ALUMNOS DE LA ESCUELA NOCTURNA EXEQUIEL VILCHES, SECCION BAILE. — La matinee de hoy. —Con mucho entusiasmo y una concurrencia selecta se han estado realizando estas matinées destinadas exclusivamente a las familias del barrio.

A la de hoy, es de esperar que su buen resultado sea como las anteriores.

CENTRO FAMILIAR LA ESPERANZA. — La comisión de fiestas de este Centro sigue preparando con entusiasmo la velada y baile que este Centro llevará a efecto en conmemoración de la fiesta de la raza; esta velada será dedicada en su gran parte a los señores socios españoles, que pertenecen a la institución.

Para hoy, en la matinée, hay preparado un escogido carnet de baile. Noche, a las 9, baile familiar con orquesta.

Se invita a las relaciones sociales.

SOCIEDAD CAMILO HENRIQUEZ. —Esta Sociedad está preparando con todo entusiasmo una velada y baile social para conmemorar la fiesta de la raza, que será en honor de la colonia española, y promete resultar lucida en vista del entusiasmo que reina por asistir a ella.

Para hoy, a las 6 P. M., está anunciada una matinee, la cual será en honor de las familias del barrio, las que no pueden asistir de noche. Para la noche, a las 9, se ha preparado un escogido baile con orquesta.

Se invita a las relaciones sociales.

CLUB SOCIAL APOLO. — Para hoy se anuncian dos bailes, uno a las cuatro de la tarde y el otro a las 9 de la noche.

CENTRO SOCIAL EMPLEADOS DE COMERCIO, BARRIO ESTACION. — Hoy, a las 9 P. M., se llevará a efecto el segundo baile social, que tanto entusiasmo ha despertado entre los asociados.

Para la fiesta de la raza se prepara un baile extraordinario en honor de los socios pertenecientes a la colectividad española de la capital.

CENTRO ARTISTICO ESTUDIO Y PROGRESO. — Las clases literarias y musicales que se habían suspendido por ciertos inconvenientes, volverán a reanudarse mañana en la misma forma en que estaban antes. Las clases de baile se efectuarán los Domingos, de 10 a 12 M.

Se comunica a los socios, que es completamente obligatorio llevar el carnet, en caso contrario, no serán admitidos a las clases.

CENTRO RECREATIVO LA ILUSTRACION. — La matinée de esta tarde, a las 5, la dedica el Directorio de este Centro a todas las señoritas socias, que no la hayan tenido anteriormente.

Terminará la matinée a las 8 1|2 en punto. Las señoritas asistentes serán especialmente atendidas por miembros del Directorio.

En la noche de hoy, a las 9, habrá un beneficio para los albergados del barrio Estación. Hay un buen programa.

Simpática manifestación obrera

A medio día de ayer se llevó a efecto en uno de los salones del Hotel Magestic, un almuerzo que el personal a contrata de la Sección Maestranza, patio sur, ofrecía al antiguo Contador de los Ferrocarriles, señor Leopoldo Infante, como una demostración de afectos ante la labor desarrollada por dicho empleado, en favor de los obreros.

El local donde se llevó a cabo esta simpática manifestación, se encontraba artísticamente adornado con guirnaldas de flores naturales, ofreciendo un magnífico golpe de vista ante los comensales.

SEÑOR LEOPOLDO INFANTE

A la hora de los postres, ofreció la manifestación el señor Enrique Cornejo, a nombre de dicho personal, contestando vivamente emocionado el señor Infante.

En seguida hablaron los señores Nemesiano Henríquez, Alfonso Infante, N. Concha, R. Vallejo y varios otros.

Terminados los discursos, varios de los asistentes recitaron varias poesías y otros cantaron algunos trozos de ópera.

Antes de darse término a esta simpática manifestación, se le hizo obsequio al señor Infante de un bonito ramo de flores.

ACADEMIA DE BAILE UNION DE PELUQUEROS. — Hoy, a las 5, habrá matinée, y en la noche, de 9 a 12, baile social en nuestro salón social, Avenida La Paz N.o 8; ambos bailes serán amenizados con orquesta.

SOCIEDAD LA DEMOCRACIA. — Hoy, a las 9 P. M., velada en honor del Centro Recreativo La Ilustración.

A las 6 P. M., matinée especial.

Sociedad "Cóndor" de Socorros Mutuos

EL LUNCH DE ESTA TARDE EN CELEBRACION DE SU 7.o ANIVERSARIO SOCIAL

En uno de los comedores del restaurant Peñafiel, ubicado en la calle Chiloé, se servirá a las tres y media de la tarde, un lunch con que los miembros de la Sociedad de S. M. Cóndor, celebran el 7.o aniversario de la fundación de esta sociedad.

A este acto han sido invitados miembros de la Cámara de Senadores y de la de Diputados, como también a los representantes de la prensa.

Los siete años de existencia que lleva esta institución, le dan suficientes méritos para que este acto resulte de lo más lucido, nos decía ayer uno de sus dirigentes, y no es de dudar que este acto, al cual concurrirán todos los asociados, resultará todo un éxito.

Durante la existencia de esta sociedad, las personas que pertenecen a ella han recibido innumerables beneficios, con lo que se encuentran reconocidos de ella, y es éste precisamente el principal motivo que los llevará a celebrar con cariño los siete años de vida que lleva, tras borrascosa lucha sostenida por sus dirigentes, con el eficaz concurso de cada uno y todos los socios, terminó diciéndonos el dirigente aludido.

Celebración de un aniversario

HOY CELEBRARA SU SEGUNDO AÑO DE VIDA LA SOCIEDAD DE EMPLEADOS DE CORREOS

Hoy celebrará en el Restaurant "Nueva York", situado en San Diego 252, con un banquete, su 2.o aniversario social. Han sido invitados oficialmente a este banquete para dar mayor realce a esta significativa fiesta, jefes de esta importante repartición pública y representantes de sociedades amigas. Esta fiesta promete tener gran éxito, dado el entusiasmo y el espíritu altruista que reina entre sus asociados, que cada día es más numeroso, dado los fines que persigue esta institución.

CENTRO RECREATIVO DE LA UNION FEDERAL DE MUEBLISTAS, C. Y R. S.— La comisión de fiestas de esta institución, en su última reunión, acordó llevar a efecto una velada literario-musical el día 12 de Octubre, en homenaje a la fiesta de la raza.

Hoy, de 5 a 8 P. M., matinée en honor de las señoritas socias y a las 9 P. M., baile familiar, con un escogido carnet de bailes.

CENTRO RECREATIVO ARTES GRAFICAS.— Hoy a las 5 y media de la tarde, en el local social, matinée con un escogido carnet de baile.

—A las 10 A. M. la Federación de Obreros de Imprenta verificará una asamblea, a la que se recomienda asistir.

LA UNION NACIONAL.— El 12 de Octubre, día de la Raza, se efectuará la velada literario-musical y reunión familiar que la comisión de propaganda ofrece a todos sus asociados y familias.

Local: Teatro de la casa central,

Acuerdos sociales

FEDERACION DE OBREROS DE IMPRENTA.—A la asamblea, continuación, que se efectuará hoy, a las 9.30 A. M., debe concurrir toda la colectividad, pues se tratarán asuntos de efectiva importancia.

—La tesorería funcionará hoy, durante la mañana, a fin de hacer entrega de [illegible] y carnets.

—Al personal de la Imprenta Franco Chilena se le cita para hoy, a las 9.30 A. M. para que nombre delegado.

—Se encuentra enfermo de la epidemia reinante el federado Benito López. La institución lo atenderá en conformidad a sus derechos.

UNION DE LOS TIPOGRAFOS.— A las 2 de la tarde se efectuará una importante sesión de directorio, donde se tratará especialmente lo relacionado con la celebración del aniversario social, que, como se sabe, será el Domingo 16.

—Los que deseen adherirse al banquete pueden verse con el tesorero, hoy en el local social.

—Hoy, a las 3.30, se efectuará la continuación de la junta general que quedó abierta, para pronunciarse sobre diversas mociones de don Eugenio Silva Ponce, y otras cuestiones de vital importancia.

En esta sesión, el presidente dará cuenta de la actuación que le cupo desempeñar a la comisión que representó a la Sociedad en el 2.o Congreso Gráfico Nacional, efectuado en Valparaíso.

Además, el directorio, en su última sesión, acordó pasar a junta general una indicación del secretario, para que la Sociedad determine su actitud respecto al acuerdo del Congreso, de que en las fiestas sociales se excluya totalmente el expendio de bebidas que contengan alcohol. Este acuerdo comenzará a regir en toda la República desde el 21 de Diciembre de este año.

Congreso Social Obrero

COMISION DE ESCUELA

Mañana se reunirá la Comisión de Escuela de esta institución, en el local de la escuela nocturna, calle San Diego, a las 8 de la noche, con el objeto de ocuparse en el cumplimiento de su cometido.

Se nos encarga recomendar la asistencia a todos los señores delegados que pertenecen a esta Comisión.

SOCIEDAD DE S. M. "JUAN M. DAVILA BAEZA".— Se pone en conocimiento de los socios que se encuentran enfermos de cuidado, los señores Andrés Catalán, hospitalizado en San Vicente, sala de Mercedes, cama 24; Roberto Gutiérrez, que se medicina en su casa ubicada en Rosas N.o 3249, casita N.o 7, y Manuel Portalier en su casa de la calle Riquelme N.o 50. Se ruega a los socios se sirvan visitarlos.

EL BENEFICIO DE LA FEDERACION DE PINTORES.—Para este beneficio se expenden entradas en las siguientes instituciones: Obreros de Imprenta, Unión de Albañiles, Laboradores en Maderas, Enfierradores, Unión de Obreros y Obreras en Calzado, Unión Gremial de Carroceros, Centro de Estudios Sociales "Alborada" y en el local de nuestra Federación, San Francisco 608, todas las noches. Este beneficio es para los fondos de propaganda de la Federación y se ha confeccionado al efecto un programa atrayente, trabajando dos de los mejores cuadros de la capital, el conjunto artístico Pepe Martínez y el cuadro Luz y Armonía.

FEDERACION DE EMPLEADOS DE PELUQUERIAS.—La formación de su biblioteca.—Con mucho entusiasmo se viene estudiando en la Federación de Empleados de Peluquerías, la mejor manera de echar las bases de una Biblioteca Social que sirva a los numerosos miembros de esta progresista institución. Tanto el presidente honorario señor Meléndez como el presidente efectivo, señor Ramírez, se encuentran empeñados en llevar a la práctica, lo más pronto posible, esta hermosa idea, que redundará en beneficio de la colectividad en general.

—El presidente del Club Deportivo de la Federación, señor José Tomás Pareja, ha dirigido recientemente una encomiástica nota al señor Pedro Marín Alemany, comunicándole su nombramiento de miembro honorario de la institución y agradeciéndole, de antemano, los sinceros ofrecimientos hechos por el señor Marín para ayudar al Club Deportivo.

Negocio
de Camisería y Sombrerería en la calle Condell, Valparaíso, se vende por no poderlo atender. Dirigirse:
CASILLA 2421

ACEITE PURO DE OLIVAS
"PUGET"
de sabor suave y exquisito

BACALAO EN LATAS
Calidad Superior en latas de 5 kgs. c/u

OFRECEN:
WEIR, SCOTT & Co.
San Antonio 248
Teléfono 747

VENTA EXCEPCIONAL
De Nuestros Modelos en Vestidos Elegantes y Abrigos para Señoras
A PRECIOS MUY REDUCIDOS

VESTIDOS en espumilla de seda, tafetán y raso, última moda, valor de: $ 390 a $ 490. Realizados en... $ 290

VESTIDOS en sargas y gabardinas de pura lana, diferentes modelos de alta novedad, valor de $ 390 a 290. Realizados en... $ 145

ABRIGOS en raso de seda negro, modelos de la más alta creación. Valor de: $ 390. Realizados en... $ 195

En Nuestro Departamento de Sombreros Adornados
Realizamos toda la Existencia
de
Modelos Importados

LA CASA DEL BUEN GUSTO
Casa Francesa
LA CASA DE LAS ELEGANCIAS

CRONICA POLIC

SE DESCUBRE UNA FALSIFICACION D CARRERAS

Ayer se denuncia este delito al Juzgad boletos cobrados

Un nuevo caso de suic

Robos de especies y otros d

Falsificación de boletos

Don Arturo Leytón, en representación del Club Hípico, se ha presentado a dar cuenta a la justicia que ayer, al hacer la revisión de los boletos de carreras pagados en la última reunión, se encontró que habían numerosos ejemplares repetidos. Confrontados los boletos, pudo establecerse que los duplicados eran falsos. Los pagados hasta la fecha son 18 ganadores del caballo Voyou del tipo de 10 pesos, que dió 123.50, y 11 ganadores de Flapper, del mismo tipo, que dió 113.50.

El juez suplente del primer Juzgado, señor Marcos Antonio Aguirre, tomó ayer conocimiento de esta denuncia, ordenando a la Sección de Seguridad practique las averiguaciones del caso. La falsificación ha sido hecha en excelente forma, habiendo muy poca diferencia entre el boleto legítimo y el falsificado.

Suicidio

Minutos después de las 6 de la tarde de ayer, en su domicilio de la calle San Diego N.o 976, don Humberto Dinamarca puso voluntariamente fin a su vida, disparándose dos tiros de revólver en la sien derecha.

Se ignoran los móviles que lo indujeron a tomar esta determinación extrema.

Robos

Don Flaminio Zambra Relay se ha presentado a dar cuenta a la policía que momentos antes de la

Citaciones

Sociedad La Universal. — Al Directorio para hoy a las 10 A. M. en punto.

Sociedad Carpinteros y Ebanistas Fermín Vivaceta — A junta general para hoy a las 10 A. M. en su local social, Porvenir 775.

Sociedad Inválidos de la Guerra de 1879. — A sesión de Directorio para hoy a las 3 P. M. Se recomienda la asistencia a los señores directores.

Sociedad de Socorros Mutuos Manuel Rodríguez. —A junta general ordinaria para el Viernes próximo a las 9 P. M.

Sociedad Defensores de Chile en 1879. — A todos los directores y socios para hoy a las 2 P. M., a fin de tratar un asunto urgente e importante.

Federación de Sastres. — A asamblea para hoy a las 2 P. M., en San Pablo 1626.

Club Unión de Tapiceros.— A junta general de socios para mañana a las 8 1|2 P. M.

Local: Avenida La Paz 415.

Federación de Pintores y Ramos Similares en Resistencia.— A sesión extraordinaria a las 9 A. M., en esta sesión será elegido el nuevo Directorio y serán tratadas cuentas de trascendental importancia.

Entre los acuerdos de mayor importancia tomados en la sesión del Jueves está el de invitar a todo el gremio en general, al mitin de adhesión a la Federación de Estudiantes de Chile.

Sociedad de Socorros Mutuos de Hojalateros y Gásfiters. — A junta general para hoy a las 9.30 A. M., continuación de la anterior.

Unión en Resistencia de Enfierradores. — Al gremio de enfierradores a asamblea para hoy a las 9 A. M. Local: San Francisco 608.

Unión Federal de Pintores y Empapeladores y Ramos Similares. — A sesión para hoy a las 10 A. M., en su salón provisorio, Coquimbo 1549.

Sociedad de Socorros Mutuos de Chauffeurs de Chile. — A junta general para mañana Lunes 10, a la hora de costumbre.

Se ruega la asistencia de todos en general para elegir presidente.

Centro de Estudios Sociales J. Domingo Gómez Rojas. — Para hoy a las 9.30 A. M., en Santa Mónica N.o 2108 a todos los socios.

Sociedad Unión y Protección de Estucadores. — A sesión de junta general para hoy a las 9 de la mañana.

Unión en Resistencia de Laboradores en Madera (Sector Yungay). —A todos los socios de este sector a una asamblea plena de la Unión Local, de la I. W. W., para hoy a las 8.30 A. M.

Local San Francisco esquina Eyzaguirre.

Industriales del Mundo. (I. W. W.) —A la asamblea que la Unión Local celebra hoy, a las 10 A. M., en el Salón Teatro de la Federación de Obreros en Calzado, San Francisco N.o 608, a los gremios a ella adheridos y a los trabajadores en general.

Sociedad Vehículos Rodantes La Unión.— Para hoy a la hora de costumbre al Directorio con el fin de tratar asuntos de importancia.

Sociedad de Artesanos La Unión (Sección de Sanidad). — A sesión ordinaria para mañana, a las 8 30 P. M., en el local social: Riquelme 859. Se encarece la asistencia a los inspectores sanitarios que tengan cuentas que dar.

Centro Ejército Libertador de La Unión Nacional. — Para hoy a las 9 1|2 en punto, a fin de asistir a la procesión de Corpus.

Unión en Resistencia Hojalateros y Gásfiters. — Para hoy a las 2 en San Francisco 608 a los socios de esta institución.

Sociedad Socorros Mutuos 18 de Setiembre.— Hoy junta general.

Sociedad Mutual Empleados a Contrata de los Ferrocarriles del Estado.— A junta general para hoy a las 2.30 en el local Gorbea 2878.

Unión General de Obreros Metalúrgicos — Para hoy a las 10 A. M. a sesión de Directorio y delegados.

Centro de Tapiceros de Santiago. —Habiendo sido nombrados los señores C. Novoa, E. Gamboa, José A. Zapata y A. Mora B. miembros de la Comisión de Fiestas de este Centro, se les cita para hoy la las 10 A. M., en Porvenir 775, para la elección de presidente.

Federación de Curtidores de Chile. —Para hoy a las 8 A. M., en San Francisco 608.

Cuadro Artístico Teatral Moliére. —A reunión general a las personas que forman este Cuadro, para el Martes a las 7 P. M. en Matucana 699.

Sociedad de Socorros Mutuos Protección de la Mujer. — A sesión de Directorio para hoy a las 2 P. M.

Avisos clasificados

ARRIENDOS (Necesitan)

NECESITO ARRENDAR CASA DE 12 a 20 piezas, para negocio. Dirigirse: San Francisco 953. O-9

NECESITO CASA CENTRAL HASta 300. Detalles por carta. Indispensable. Electricidad. V. Rodrigo. Casilla 81 D. 9-o

CASA NECESITO, DE 10 A 20 PIEzas, central. Rosas 1046. 9-O.

NECESITO ARRENDAR CASA BAjos, central, poca familia. Canon: hasta $ 250. Bascuñán Guerrero 1013. O-10

O COMODA CASA 7 piell, luz eléctrica, servicio. rrázaval 118. 10-O

ASE POCA FAMILIA ro Prat 234. Verla: 1 a 10-O

ASE GRAN CONVENTI- 5 metros para instalación lustria; consta de 15 pie- y una casita en Santa Ro- 1835. Canon: $ 250. Tra- 23.

O BUENA PIEZA. ROSAS 7. O-9

VENDO O ARRIENDO, Maruri 331. Colón 1279. osas 1568. O-9

O LOCAL PARA INDUS- rage; tiene piezas, galpo- alle Cueto 458. O-10

AMOBLADAS, BALCON rimonios, caballeros. So- 6. O-9

O DOS, TRES BUENAS lina. Coquimbo 768. O-10

ARA GARAGE O NEGO- lase, central. Santo Do- 7. O-9

DOS PISOS, ESQUINA rriéndase con o sin mue- n: 500 pesos. Tratar: San 5. O-9

O LOCAL ADECUADO stria, con fuerza motriz Copiapó 764. O-9

MILIA ARRIENDA PIE- calle, con, sin muebles. a 34. O-9

RIENDASE ALTOS SEIS z eléctrica, media cuadra Dominica 450. O-9

RIENDASE CASA PORVE- n paso Vicuña Mackenna. 4. Tratar Merced 313. O-10

O DEPARTAMENTO BAL- e, Freire 665. O-10

O CASA RIQUELME 759 cuatro grandes piezas, etc. rica, verla toda hora. O-9

RIENDO CHALET COMO- ado, seis piezas fuera de tamentos subterráneo, ba- do, lavatorio de desagüe, ca, carros a la puerta. Se amilia extranjera o de co- Avenida Brasil 758, cha- 10-o

A ESQUINA COMERCIAL, arriéndase. Tratar: Bas- 3, altos. Valenzuela. 9-O.

O LOCAL, ESPLENDIDA comercial, para bodega o Tratar Arturo Prat 1710. O-9

O EXTENSO LOCAL, muy para industria; galpones y ltaciones, a una cuadra de n San Diego. Tratar: Ca- liquez 955. O-9

ARA INDUSTRIA, GALPO ltaciones. Doy en arrien- lvez. Tratar: San Diego O-11

LON, APROPIADO PARA salón deportivo o social; a, Av. Matta 1137. O-9

ANIMALES

OS BONITOS TERNEROS año. Vergara N.o 453. O-9

GRANDE, NUEVO, MUY pecial cuidar quintas ar- etc., vendo. Olivos 712. 98-9-O

ERDIGUERO IMPORTADO vendo. Rogelio Ugarte 1301 84-9-O

DOS BONITOS TERNE- s de año. Vergara N.o 9-O

INDA PERRA POLICIAL. 106. O -10

CARRETON ARENERO, los tiro solo. Lira Matta, O-9

GATITAS PERSAS FINAS, 6. O-9

LTURA Y CULTIVOS

S HAMBURGUESES VER- canto, treinta pesos. Huér- 6. 894-9_O

GRANDES MUY JUGO- fectado por las heladas, a avos, naranjas dulces a se- tavos kilo y agrias a sesen- También hay limas, zam- tanos, huesillos, etc., etc. Frutas de Naltagua. Mer- ral. Mapocho 940. O-9

PARA INCUBAR Wyan- eghorn, Pato Pekín, linaje mida"; Rhode Island Red, Catalanas del Prat, Le- iglesa e Indian Game, ga- o su raza y fertilidad. Re- Prat-Vacunas y medicinas s. Incubadoras, criadoras, s, bebederos, Mashfoot para pollitos y aves etc., etc. San Antonio 240. miento Veterinario Sch- man. 9-o

BAMBUES, PUERTA PARA entanas usadas, soleras de Molina 166. O9

ALHAJAS

S DE COLGAR, DESCOM- compro. Ricardo Santa Cruz O-9

S Y FONOGRAFO COM- domicilio. Blanco Encala- Allende. 9-O

CCIONES Y BONOS

PROTESTADAS Y FAC- ncidas, cóbranse rápidamen- Gómez, Agustinas 1148. O-8

MOVILES Y CARRUAJES

DE CUATRO RUEDAS SE con arneses importados, en condiciones, a propósito pa- dentro y fuera de Santia- rocería Mapocho 2272. 9-O.

AND-FORT, HUDSON FORD mado en nuestros talleres, omo coche de alto valor. Pa- a visitar nuestro estableci- pídanos presupuestos a ca- 9. Brasil 773. 14-o

CERIA CUATRO ASIENTOS ndo. Compro patente parti- arrera 698. O-9

VENDO, POR URGENTE elegante automóvil inglés, puestos) casi nuevo, carro- limousine turismo; a toda Morris 526. Valparaíso.

PERFECTO ESTADO, RUE- montable, ocasión, vendo. Al- 1979. O-9

AUTO FORD EN BUEN ES- osas 327. Garage "Bristol". Verlo de 9 a 12. O-9

VENDO AUTOMOVIL FORD EN buen estado, barato. Lira 889. 972-O-9

SE VENDE RICO AUTOMOVIL "Hudson", siete asientos. Verlo: Alonso Ovalle 937. 10-O.

VENDEMOS DE OCASION AUTOS Hudson y Essex en perfecto estado. Lindo coupé Studebaker, casi nuevo. —Sociedad Comercial de Agricultores, Sección Mercaderías. Bandera 262. 10-O.

FORD FLAMANTE, FACILIDADES para pagarlo. San Pablo 3366, en la mañana. O-9

VENDO BARATO BUENOS FORD, garantidos, compra y vende autos de ocasión. Horacio Leiva A. San Antonio 552. O-10

COMPRO CHASSIS FORD BUEN estado. J. B. Correo 6. O-9

SE VENDE UN AUTO CHEVROLET en perfecto estado, en $ 2,600. Moneda 2215. 9-o

NEUMATICOS Y AUTOMOVILES, composturas superiores, garantidas, hechas por especialistas. Horacio Leiva, San Antonio 552.

NEUMATICOS Y CAMARAS SUPEriores Dunlop. Depósito: Casa Leiva, San Antonio 552. O-10

VENDO AUTO CAMION FORD, 2 toneladas, 18 asientos, fácil transformarlo para carga. San Pablo 3496, altos. O-10

AUTOCAMION Y CHASSIS FORD vende Salas 157. 9-O.

CAMION 2 RUEDAS COMPRO, INdicar precio Casilla 5030. Correo 3. 103-9-O

AUTOCAMION STUDEBAKER PAra pasajeros o carga, flamante vendo. Verlo y tratar: Garage Ford. Calle San Miguel. 9-O.

ESCUELA PRACTICA CHAUFFEUR mecánico, enseñanza por sus dueños, mecánica, manejo, electricidad, varias marcas. Vicuña Mackenna 386. Teléfono 3362. 13-O.

REPUESTOS DE AUTOMOVILES, nuevos y usados, compro y vendo constantemente, recibo a comisión toda clase de autos y hago reparaciones sin gravamen para el propietario. Datos y presupuestos, Brasil 773, casilla 169. 14-o

AMORTIGUADORES HASSLER, De tijeras de aceite de caracol, etc., anillos de llantas, ruedas Chassis, coronas tapabarros, rodillos, eje resortes delanteros y traseros, capot, etc., vendo, Brasil 773. 14-o

NEUMATICOS Y CAMARAS OFREcemos 40 o|o más barato que cualquier casa del ramo, San Antonio 514. 30-o

NEUMATICOS Y CAMARAS GLObe no admite competencia, San Antonio 514. 30-o

NEUMATICOS Y CAMARAS HODD son los únicos que contienen 8 telas Véanlos. San Antonio 514. 30-o

NEUMATICOS Y CAMARAS DUNlop son los mejores y más durables pese a quien pese, San Antonio 514. 30-o

NEUMATICOS Y CAMARAS ABANdonadas en aduana ofrecen, San Antonio 514. 30-o

NEUMATICOS Y CAMARAS DE todas las medidas ofrecemos en San Antonio 514. 30-o

NEUMATICOS Y CAMARAS LIquidamos, San Antonio 514. 30-o

ARTICULOS PARA AUTOS Y VULcanizar, tablones pino americano, realizo barato. Cité Yungay. Matucana, casa 15. o-9

POR LO QUE DEN VENDO COCHE dos ruedas, seis asientos y arneses. Chacabuco 1052. 9-o

SE VENDE UNA CARROCERIA DE turismo, para auto Ford. Av. República 34. O-10

NEUMATICOS, VULCANIZACIONES sólidas y a precios moderados, ejecuta el taller "La Estrella", Brasil 25 B. Compra y venta de forros. — Luis García. O-10

VENDO COCHE "MAICAR", 4 RUEdas, llantas de goma con arneses. San Diego 1352. 9-O

SE VENDE UN CARRETON PARA reparto, sólido. Aldunate 1329. 9-O

VENDO CARRETON ARENERO con caballo o sin, cambio por carretela o camión. Independencia N.o 2225. 10-O.

VENDO CARRETELA CON CABAllo, $ 520, Villasana 140. 10-o

VENDO CARRETELA FLETERA carne, con diez clientes, caballo y arneses. Calle Paz 1095. O-10

ELEGANTE COUPE ARRIENDO para fiestas españolas, estudiantiles. Esperanza 642. 10-O

BREACK 8 ASIENTOS VENDO BArato. San Francisco 868. O-9

SE VENDE UN EJE DE CARREtela del sesenta y cinco. Gálvez 219. 10-O

CARRETELA O CAMION COMPRO de ocasión. Bodega Brasil. Huérfanos 2100. 9-O.

VENDO CARRETELA DE OCAsión. San Bernardo Freire 193. 9-o

CUPE FLAMANTE CON ARNESES, regálase $ 800. Avenida Matucana 215. 328-5-D

SE VENDE UNA CARRETELA nueva apropiada para reparto de bodega. Victoria 1464. O-9

COMPRA - VENTA VARIAS

LA GRAN OCASION, COMPRA A domicilio toda clase de ropa y calzado de caballero de cuerpos delgados. Pago buenos precios. Dirigirse a Custodio Aguilera, San Pablo 2270. D—31

SILLAS! SILLAS! SILLAS! EXPOsición permanente y venta. San Diego 139 B. O-24

ARNESES PARA CARRETONES camiones, tiro solo y pareja, material sólido, garantido, vende la Talabartería Americana, San Diego 978. 13-O

APEROS ARADORES, COMPUESto de: pecheras, tiros, riendas, cabezadas y frenos. La pareja $ 60. Ofrece: Martín Reich. Delicias 2440. Hay también más completos, especial para máquinas segadoras. La pareja $ 120. 13-O

CORVINAS DISSTON Y PALAS Mono, realizo: Martín Reich. Delicias 2440. 13-O

CAJAS PARA SOMBREROS ofrezco a precios de fábrica. Santo Domingo 2465. 9-O.

DENTISTA. SILLON ALEMAN, véndese. Buenos Aires 558. 9-o

VENDO MUY BARATAS MEJORAS en Nataniel 1659, especial para negocio. 9-o

TORNAMESA SENCILLA DECAUville, trocha, 0.50 metros, de ocasión, necesito. República 105. 16-o

VENDO UN FUEYE Y BIGORNIA; todos útiles para fraguas. Manuel Montt 2851. O-9

FONDOS FIERRO CON HORNO 300 kilos, vendo. Carmen 1028. 966-O-11

VENDO UNA RICA TINA DE BAño fierro enlozado. Dominica 289. 973-O-9

LECHE 25 CENTAVOS LITRO, completamente pura, ofrezco a hoteles, colegios y pastelerías. Depósito: Moneda 2690. 963-9-O

VENDO UNA BICICLETA DE OCAsión, Salas 362. 6-10-O

COCHE - CUNA, VENDESE OCAsión. Bascuñán Guerrero 661. 4-9—O

LEÑA CORTITA DE ESPINO A $ 8 quintal, Mapocho 3341 10-o

BICICLETA PARA NIÑA, FLAmante se vende, Riquelme 280. 9-o

SACOS VACIOS USADOS, BUEnos para granos, leña, carbón, afrecho, vendo. 2,000. San Diego 743. Casilla 5030. Correo 3. 103-9-O

COCINA GRANDE ECONOMICA, véndese ocasión. Camilo Henríquez 177. 88-9-O

COMPRO UTILES DE LAVANDEría. Santa Rosa 210. 81-9-O

DENTISTAS: COMPRO SILLON DE palanca y vitrina. Dirigirse por carta, Baquedano 762. 10-o

SE VENDEN PAPAS A $ 18.50 EL saco, Gartner y Cía., Chacabuco 720, casilla 5561. 10-o

HARINILLA PARA ENGORDA DE chanchos, vende Santa Rosa 901. O-9

PAPAS CAZUELA, $ 14.50; CHUchoca molida, extra, 100 kilos, $ 40; ají limenzo, kilo, $ 1; carbón espino 1.a, $ 9.50; carbón quillay, $ 5.50; leña monte, saco grande, $ 2.80. Precios menos costo por conclusión de negocio. Vicuña Mackenna 1319. O-10

SACOS VACIOS VENDO 300 A 0.60. Vicuña Mackenna 1319. O-9

COMPRO DINAMO 12 VOLTS, 100 amperes, precio, datos, casilla 4589. 9-O.

VENDESE UN MOSTRADOR Y EStante raulí de primera. Tratar, Exposición 30. 10-O.

VENDO 100 SACOS SEMILLA DE rábano. Se ruega pedir muestra y precio a Casilla 25. Nueva Imperial. 11-O

BICICLETA HADLEY DAVIDSON, una cocina económica y dos puertas con tapas y vidrios, véndense. Av. Salvador 811. 10-O

DIFRACES VARIOS, EN ARRIENdo, precios módicos. Libertad 1325. 10-O

VENDO CUADROS AL OLEO. Erasmo Escala 2263. 12-O

SE COMPRA CARACOLES DE VIña, en Lira 542. 10-O

CHACOLI ROSADO, PURO JUGO de uva, del país, especial para familias. Bodega Cunaco. San Francisco 851. Teléfono Inglés 1500. O-9

VENDO CAJA DE FONDOS MARCA alemana, Independencia 1669. O-10

PANADERIAS, OCASION. REGALO tres carros leña $ 5 qq. Verlo, Desvío Vicuña Mackenna. Tratar mismo oficina. O-9

SE VENDE UNA ENFRIADERA para puesto de pan, con mostrador, en buen estado. Delicias 3917. O-9

SASTRERIA BRILLAUD. — POR conclusión negocio vende instalación, estante, mesones, salón probar, escritorio, lámpara eléctrica, cortina calle, maniquíes, etc. También cigarrería. Moneda 1042. O-10

ZAPATEROS.— SUELERIA LA INdustrial tiene suela a $ 4.00; boxcalf a 1.20; cabritilla desde 0.80 y todos los artículos fuera de competencia. San Diego 737, entre Diez de Julio y Copiapó. O-17

LAMPARAS A GAS, DE 3 Y 5 LUces, véndense. Santo Domingo 684. O-9

BICICLETAS PEUGEOT, CASI nueva, media carrera, vendo $ 350. Santo Domingo 684. O-9

COMPRO POR CARROS Y CARREtadas, carbón de espino. Recoleta 467. O-10

VENDO BICICLETA, JOFRE 107. O-9

LINDO SURTIDO, CHICHES, TARjetas para bautizo, azahares para novios. Compro, vendo novelas usadas. Bandera 814. O-10

$ 1.80 ROSETONES YESO VARIAdos surtidos, modelos nuevos. Cienfuegos 121. O10

PLOMO PAGO 70 CENTAVOS KIlo, San Diego 15. 9-o

ZAPATEROS: NO COMPREN SUS materiales sin antes ver nuestros precios y artículos. Unica casa en Chile que vende favoreciendo al comprador. Gili Hermanos. Bandera 748 y 752. N-6

BAÑOS, GRAN SURTIDO, ENCONtrarán en antigua fábrica Nataniel 166. O-9

BAÑOS AMERICANOS, SOLO $ 90, antigua fábrica Nataniel 166. O-9

BAÑOS PARA GUAGUA, DESDE $ 12. Baños corrientes $ 45. Calentadores para baño, a leña; tarros para basura. Antina fábrica Nataniel 166. O-9

COCINAS VARIOS TAMAÑOS, A precios de ocasión. Carniceras con guarda-flambre. Antigua fábrica Nataniel 166. O.9

BICICLETA PARA SEÑORITAS, niños y caballeros, marca Aleyon, precios módicos. Bertrand Tisné. Castro 141. O-9

"UNDERWOOD", CARRO CHICO Y grande, compro de ocasión. Bandera 82. O-10

"CORONA" DE VIAJE, COMPRO.— Bandera 82.

PAPAS CLASE SUPERIOR, SECAS y sanas, carbón espino y quillay la mejor clase, leña cortita de talhuén, espino, monte, eucaliptus y álamo, desde un saco y por partidas. Frutos del país. Ofrece a bajo precio Bodega San Carlos, San Alfonso 948. Teléfono 298, Estación. 9-O.

VENDO ESTANTERIA NUEVA Y mostrador para menestras. Vera 24. 9-O.

BICICLETAS BUENAS MARCAS, para jóvenes, señoritas y niños, vendo constantemente. Brasil 15. O-10

EN REALIZACION: BAÑOS, CAlentadores, lavaplatos enlozados. — Fábrica Chacabuco 28 B. O-9

TIJERA PARA CORTAR PLANchas, cubiertas para cocinas, acribil folio retonto, lote piées de máquinas coser, vende a cualquier precio. Escanilla 620. 9-O.

VELOCIPEDO DE NIÑA Y DOS coches guagua, vendo. Sotomayor 707. 9-o

CARBON ESPINO GARANTIDO, 10, 5 pesos saco, vende el depósito, Chacabuco 18. 9-o

¡AGRICULTORES! ¡HACENDAdos! tengo tubos distintas dimensiones, me encargo de las reparaciones en Santiago, y afuera. Erasmo Escala 2708. 10-o

REALIZO PESO MOSTRADOR, ARmazón, barriles, vidrio, Orephartos. Vicuña Mackenna 900. 9-o

VENDO PAÑOS DE PELUQUERIA. Lord Cochrane 943. 10-o

BOLAS BILLAR, TORNERO PREcisión, premiado 7 medallas oro. Aldunate 1177. 18-O

VENDO ARMAZON, MOSTRADOR y romana con derecho a posesión. Porvenir 859. 9-O

COMPRA-VENTA NEGOCIOS

$ 1,300 POR VIAJE FORZOSO vendo la bodega de carbón, leña y frutas, denominada "Bodeguita La Económica". Por su situación, es la bodega más adecuada para la venta de frutas en el verano. Tiene numerosa clientela y el arriendo sumamente barato. San Pablo 1643. O-9

POR NO PODER ATENDER VENdo magnífica frutería, verdulería y almacén, única en la calle. Tratar: Ejército 238. 9-o

HABIENDO COMPRADO EL NEgocio de abarrotes, Maestranza 649, aviso al comercio en general no respondo por ninguna cuenta pasado de 3 días, contando de esta fecha. 9-o

PANADERIA DE OCASION SE compra. Carrión 1331. 9-o

HABIENDO COMPRADO EL NEgocio del señor J. Horcos, Arturo Prat 1602, no respondo de ninguna cuenta pasados tres días. Enrique Terra. O-9

REGALO ALMACEN 1,800 PESOS, por enfermedad. Santa Rosa 1801. O-11

DE OCASION SE VENDE EL GRAN Hotel Alfonso XIII, en Cartagena. Tratar: San Pablo 982. 984-O-10

POR TENER OTRO NEGOCIO, vendo puesto carne con derecho local. Recoleta 859. Frente Rosario. 20-9-O

KIOSKO N.o 15. PORTAL FERnández Concha, instalaciones, mercaderías, llave en mano, vendo no poderlo atender. Tratar: pormenores, Alameda 2369. 9-o

BODEGA FRUTOS DEL PAIS EN calle San Diego, véndese acreditada. Buenas condiciones. Dirección XX. Correo 3. 102-9-O

VENDO NEGOCIO ABARROTES poco capital, muy buena situación. Rivera 1408, esquina Maruri 9-O.

EN LINDA ESQUINA DE BARRIO muy comercial, vendo gran frutería, verdulería, bodeguita, salón de helados, ventas diarias doscientos pesos. Avenida Matta 1402. 94-9-O

HE COMPRADO EL NEGOCIO DE Simón Perry, en Cochrane 898, pasado tres días no respondo por ninguna cuenta. — José Yang. 10-O

AVISO AL COMERCIO QUE CON esta fecha he comprado el negocio abarrotes a Antonio Chacón, Maule 740; pasado tres días no respondo por cuenta alguna.— L. E. Acosta.— Octubre 7 1921. O10

VENDO ACREDITADO ALMACEN esquina. Baquedano 891. 11-O

INDUSTRIA LUCRATIVA, VENDO $ 40,000. Datos: Casilla 3980. 1-O

NEGOCIO PUEDA ATENDERLO señora, compro hasta $ 4,000. Bandera 339. O-9

MAGNIFICO NEGOCIO SUCURSAL bodega vendo, $ 800 por no poder atender dos, ventas, $ 100 diarios, tratar: 214. Mapocho 2750. 9-o

SE VENDEN UTILES CARNICERIA San Diego 295. 10-o

BODEGUITA FRUTOS DEL PAIS poco capital vendo, está puertas citées. Santa Rosa 1877. 9-o

VENDO ACREDITADA, ANTIGUA peluquería "El Internado", Santo Domingo esquina Matucana. O-10

OJO! SE VENDE EL ANTIGUO Y acreditado almacén El Ferrocarril. Tratar en él mismo negocio. Chacabuco 35 A, esquina de Romero. O-11

HABIENDO COMPRADO EL NEgocio del señor Alfredo Barros, Gálvez 1110, no respondo de ninguna cuenta pasado tres días. — José Fridman. 11-o

VENDO ACREDITADA CARNICEría. Lord Cochrane 943. 10-o

DIVERSOS

HOJAS GILLETTE! GRATIS asiéntelas! Portal Fernández Concha 9 y medio 233-N_2

SAN DIEGO NUMERO 1015; NO OLvide esta dirección. O-13

CADA VEZ QUE USTED PASE EN tranvía o a pie, fíjese en el número 1015 de la calle San Diego. O-13

SI USTED SE DA LA MOLESTIA de visitar la oficina que está ubicada en la calle San Diego 1015, y pide algo que le darán gratis, tendrá que reconocer que no ha perdido su tiempo. O-13

EN SAN DIEGO NUMERO 1015 LO ilustrarán a usted de cómo puede ser propietario de la casa que usted escoja para vivir. O-13

NO PAGUE MAS ARRIENDO, Y HAgase propietario, con la misma plata que paga por alquiler; pase por San Diego número 1015, y averigüe lo que debe hacer para conseguirlo. O-13

A LA PERSONA QUE TIENE UNA pequeña renta fija, es a la que más le conviene adquirir una propiedad para vivir y pagarla con las facilidades más amplias; estos datos y otros muy importantes los encontrará usted en la oficina de San Diego 1015. O-13

SI USTED ES VIEJO Y POR RAZOnes ajenas a su voluntad, la suerte no lo ha tratado bien, nada pierde con visitar la oficina de San Diego número 1015, y en cambio, mucho puede ganar. O-13

SI USTED ES JOVEN Y NATURALmente, tiene las justas aspiraciones de surgir y ser algo en la vida, está en la obligación de aprovechar la oportunidad que se le ofrece en la oficina de San Diego 1015, y nunca se arrepentirá. O-13

NO DEJE PARA MAÑANA LO QUE pueda hacer hoy; y si usted ya está resuelto a visitar la oficina de San Diego 1015, hágalo inmediatamente, no se arrepentirá. O-13

LA OFICINA DE SAN DIEGO 1015 lo atenderá a usted todos los días hábiles del año; pero le advierte que mientras más luego usted la visite, mejor será para usted. O-13

¡CUANTAS VECES UNA PERSONA ha realizado un buen negocio, debido a un pequeño aviso que vió en una revista o periódico, y sólo ha debido agradecer a la casualidad que dió en encontrar semejante aviso! Así también usted, más tarde, agradecerá a la oportunidad que se le presentó de haber leído estos avisos, y que sólo le señalan como dirección para imponerse de más detalles, en San Diego número -015. O-13

EN TODAS LAS ACTIVIDADES del mundo, cada individuo ha necesitado una oportunidad para surgir y levantarse; puede usted saber si la suya la encontrará en la oficina ubicada en San Diego N.o 1015. O-13

LAS MARCAS DE FABRICA N.os 14274, 14275 y 15530, han sido transferidas a la Societé Pathé-Cinema Anciens Etablissements Pathé Frères, de París, solo para cinematógrafos, películas y sus accesorios.

ASOCIACION DE FABRICANTES de Calzado. Moneda 1061. En cumplimiento del artículo 29 de nuestros estatutos, se cita a los señores socios a junta general ordinaria, la que se celebrará el día 10 del mes corriente, a las 9 de la noche, en nuestro local social. Tabla: Memoria; Balance; Elección del Directorio. — El Secretario. O-10

LA OFICINA DE SAN DIEGO NUmero 1015, estará abierta desde las 9 hasta las 12, y de 1 3|4 a 7 P. M. O-13

LIGA PROTECTORA DE ESTUdiantes Pobres. — De orden del señor presidente, cito a sesión general para el Domingo 9 del presente, a las 2 P. M., en Compañía 3060. Elección de Directorio. — El Secretario. O-9

SEÑOR ANGEL LARRAIN GARCIA: Deseo saber de Ud. por asunto de interés. Z. V. L. G. Dirección: Valparaíso, Correo 4, Playa Ancha. O-9

MAX ASTUDILLO, NECESITASELE Martínez Rozas 4341. O-9

COMPAÑIA ESTAÑIFERA VENtanani. — Convócase a Junta General Extraordinaria de Accionistas de la "Compañía Estañífera Ventanani", para el Lunes 17 del presente mes a las cinco P. M., en el local de la Gerencia, edificio de la Bolsa de Comercio, Bandera 75, 4.o piso, oficina N.o 324, con el objeto de pronunciarse sobre la reforma de los artículos 4.o, 16, número 5.o, 20 número 4.o, 23, 32 y 44, de los Estatutos sociales. Queda cerrado el Registro de Accionistas desde esta fecha hasta el 18 del presente. — Santiago, 8 de Octubre de 1921.— El Directorio Provisorio. 17-o

"NEW LONDON HOUSE" AHUMAda 46. Sorteos 7 Octubre 1921. Club 15 N.o 63. Club 16 N.o 66. Club 17 en formación, cuota semanal, $ 5; con derecho a $ 220 en liquidación, 100 ternos a $ 180, aprovechar esta ocasión. 9-o

JIU-JITSU, CLASES PARTICULAres, científicas. Casilla 1104. Esperanza 1216. 107-9-O

SEÑORA ANTONIA BASULTO DE González, mándeme su dirección, a Riquelme 660. — Claudina Mura. 117-9-O

$ 1.20 DOCENA ASIENTANSE HOjas Gillette y otras marcas. Trabajo serio. Huérfanos 710. 10-O.

CINEMATOGRAFIA; VENDO PREcio fábrica Cámara Ernemann, tomar películas teatro junto aparato impresor, escalera, cabeza trípode, todo movimiento y 600 metros film virgen, puesto en Aduana.— Stephan, Chillán, Casilla 74. 10-O

PUENTE 590.— SASTRERIA "PROgreso". —Gran surtido cortes pantalones. Recibe hechuras. O-9

PUENTE 590.— SASTRERIA "PROgreso".— Surtido casimires negros, azules y de colores. O-9

PUENTE 590.— SASTRERIA "PROgreso".— Frente la torre la Bomba. O-9

GRAN SASTRERIA AHUMADA 23. Avisamos a los socios de nuestros clubs que en el 16.o sorteo del W. salió favorecido el 37. Club X, en formación, cuota semanal $ 7, con derecho a $ 160. Femenía y Cía. O-9

SASTRERIA LONDON HOUSE. — Bandera 246. En el sorteo verificado ayer Sábado 8, salió favorecido el número 173, perteneciente al señor S. de la Vega. Matucana 670. O-9

CERA, AGUARRAZ, VIRUTILLA, escobillanas las más baratas en plaza. Nueva York 75. 9-o

"LA HIGIENICA VACUUM Cleaner", limpia, lava alfombras, aseos, pinturas, encerados casas. Nueva York 60. Maestranza 918. Teléfono 430-3960. 9-o

$ 2.50 CIENTO TARJETAS VISIta, impresión insuperable confecciona Imprenta Alemana, Calle La Bolsa 41. 10-o

¡MODISTAS! NO OLVIDAR QUE la Casa Saavedra hace los mejores bordados calados plisados. Trabajos rápidos y perfectos. Delicias 872 frente Estado. No confundirla por otra. 10-o

A. ROSA ORTIZ, NECESITASE RIquelme 38. 9-o

NOTARIOS: SIEMPRE TENEMOS papel proceso, a precios rebajados, por haber mejorado el cambio.—Gili Hermanos. Teléfono 362. Bandera 748 y 752. O-18

SASTRES: LEAN AVISO EN VIDA obrera hoy. Se invita al gremio.— San Pablo 1636. O-9

DESEO SABER DE EXCELSA Castillo v. de Salinas. Conteste correo N.o 5. Arturo Salinas. 9-O.

SASTRERIA "LA POLAR". EN EL sorteo N.o 27 salió favorecido el N.o 91, de la señorita Julia Zelada; 4.o Club, favorecido el N.o 28, del señor F. García. O-9

BICICLETA MARCA CARNIBAL, movimiento libre, chica, se la quitaron a un niño. Ruego, si alguna persona tiene conocimiento de ella, avisar: Brasil 15; doy buena gratificación. O-9

CASA OBRERA. CUOTAS VOLUNtarias, $ 5, 10. Trajes medida $ 80. Pantalones $ 22. Ropa sobrante, 50o|o economía. Local propio, abierto Domingos. V. Mackenna 1080. O-10

¡SILLAS! ¡SILLAS! VARIOS EStilos, realízanse, precio fábrica. Matucana 654 (altos). 10-o

INDUSTRIA ESTABLECIDA, CON $ 70,000 de capital, en actual producción, solicita socio con $ 10,000 a $ 70,000 para aumentar su capacidad. Chacabuco N.o 18, de 10 a 12. 9-o

SEÑOR EDUARDO CABEZAS, SIRvase pasar por asunto conveniente. Agustinas 1082. 9-O

HOTELES Y PENSIONES

PIEZAS CON LAVATORIO DE PAtente, baño caliente o de lluvia al lado, buen servicio y buena pensión a precios reducidos, ofrece la "Residencia de Familias". Ahumada 83. 9-O.

PENSION DE MESA OFRECE CAsa de familia. Serrano 347. O-30.

79. SAN DIEGO, RECIBE PASAjeros, pensionistas, días, meses. Piezas higiénicas. O-9

PENSION MADRILEÑA, PIEZAS con pensión, Rosas 1022. 9-o

PIEZAS O DEPARTAMENTO PERfecto aseo, buena pensión, arriéndase. Maestranza 106. O-10

FAMILIA EXTRANJERA Arrienda pieza con baño a persona honorable. Av. España 60. 9-o

ARRIENDASE DEPARTAMENTO balcones, otro cocina o pensión. — Prat 251. O-9

EN CASA FAMILIA HONORABLE desearía pensión matrimonio solo.— Ofertas: Casilla 2602. O-10

ARRIENDASE PIEZA CON PENsión, casa familia. Santa Rosa 36. O-10

ARRIENDASE DEPARTAMENTO O piezas con sin muebles y pensión. Santa Rosa 428. 962-O-17

ESPLENDIDA CASA, FAMILIA HOnorable, da pensión mesa. Bellavista 997. 986-O-9

PASAJE BALMACEDA 22, FRENTE Gath y Chaves, piezas amobladas, espléndida comida, 90; mesa 70. 109-9-O

ARRIENDO PIEZA PENSION, SANta Filomena 119. O-9

FAMILIA ARRIENDA PIEZA CON pensión. Serrano 67. O-9

BANDERA 830, PENSION, PIEZAS amobladas 90. 111-10-O

SE ARRIENDA UNA PIEZA CON o sin pensión. Moneda 815. 10-O.

PIEZA AMOBLADA CON SIN PENsión. Rosal 327 A, entre Cerro y Parque Forestal. 9-O.

VERANEANTES TITIL, FAMILIA honorable arrienda piezas, buena pensión. Tratar: San Francisco 446. 9-O

FAMILIA HONORABLE ARRIENda departamento con pensión. Nataniel 159. 13-O

CASA RESPETO ARRIENDASE PIEzas amobladas, sin muebles, con, sin pensión. Brasil 634, cerca Santo Domingo. O-9

ESPLENDIDAS Y COMODAS HAbitaciones para pasajeros, con o sin pensión. Esperanza 1055. O-10

PASAJEROS DE PROVINCIAS encontrarán piezas confortables en Ahumada 123. Teléf. inglés 504. O-9

ARRIENDO PIEZA CON PENSION, doy pensión mesa, dos cuadras Alameda. Grajales 2017. O-9

AMPLIO SALON CALLE, ARRIENdase con o sin pensión. Santo Domingo 2287. O-9

MAGNIFICAS PIEZAS AMOBLAdas arriéndanse, con o sin pensión. Cienfuegos 78. O-9

CASA FAMILIA OFRECE PIEZA balcón calle y pensión matrimonio o jóvenes. Entrada Recoleta. Dávila 710. O-12

PENSION MESA, PIEZA CON O sin muebles. Maestranza 242. 11-o

CASA EXTRANJERA, NATANIEL 41, arriendo pieza bien amoblada, balcón calle. Buena pensión. 13-o

ARRIENDO UNA O DOS PIEZAS calle, con pensión, Moneda 1422. 10-o

ARRIENDASE PIEZAS AMOBLAdas, balcones calle, pensión. Matrimonios personas honorables. Catedral 1287. 10-o

CASA RESPETABLE OFRECE ESpléndida pensión, pieza balcones calle. Arturo Prat 406. 9-O.

ARRIENDO PIEZAS A CABALLEros solos con o sin muebles o pensión. Avenida La Paz 458, casa 8. 10-O.

ARRIENDANSE PIEZAS CON PENsión. Casa honorable. Manuel Montt 2490. O-9

EMPLEADOS, ESTUDIANTES, PIEzas buena pensión, sana, abundante, desde $ 100 .Delicias 2736. O-9

ARRIENDO MATRIMONIO O SEñora respeto, departamento dos o tres piezas, balcón calle, luz eléctrica, sin muebles y con espléndida pensión, en Gálvez 247; no hay pensionistas. O-9

$ 50 PENSION DOMICILIO; $ 60 de mesa. Nataniel 655. O-11

INSTRUCCION

SU MEMORIA ES UN CAPITAL, Decuplíquelo por correspondencia. The Roth Memory Course Co. Casilla 2464. Santiago. 20-10-O

INGLES! PROFESOR LONDINENse con espléndidas referencias, enseña el idioma en tres meses. Pronunciación perfecta. Miraflores 138, (bajos). 281-O_13

ACADEMIA YOST, ENSEÑANZA DE escritura a máquina, cursos rápidos. Se buscan ocupaciones. Santa Rosa 356. N-4

SEÑORITA INGLESA HACE CLAses particulares a niños y señoritas. Miss Joan Woodd. Lira 287. O-11

PREPARO EXAMENES FRANCES, matemáticas, castellano. San Diego 103. O-9

CONTABILIDAD Y TAQUIGRAFIA por correspondencia. Pago en cuotas de $ 15. Pida lecciones ensayo. The American College, Casilla 2881. 647-O-10

CONTABILIDAD ENSEÑO EN UN mes. Pídase prospecto. Profesor Villarroel. Morandé 450. 6-n

CONTADOR PUBLICO ARGENTIno, larga experiencia enseñanza comercial, prepara tenedores de libros en veinte o treinta clases, según conocimientos interesados. Bandera 131, oficina 5. O-31

PROFESORA INGLESA, ENSEÑA inglés, francés y castellano. Prepara exámenes. Londoner, Oficina "La Nación". O-9

PROFESOR DE FRANCES TITUlado prepara exámenes. Morandé 466. Oficina 14. 10-o

CURSOS RAPIDOS NOCTURNOS de 4 meses, contabilidad y taquigrafía. También inglés, castellano, escritura máquina, caligrafía. Empiezan 10 Setiembre. Instituto Mercantil. Estado 239. 92-10-O

PREPARAMOS EXAMENES. ¿SEñoritas, jóvenes, quieren emplearse? Vengan Instituto "Venegas Salas". Plazuela Santo Domingo. Enseñanza cinco pesos. Trabajamos ocho mañana hasta diez noche. 9-O

CLASES DE PIANO ATIENDO. Erasmo Escala 2204. O-11

PROFESORAS CIENCIAS Y MATEmáticas, o alumnas cuarto año Pedagógico, necesítase. Instituto Mercantil. Estado 239. O10

HUMANIDADES, 1.o A 6.o AÑOS, preparamos exámenes. Numerosos certificados aprobación universitaria. Liceo Sócrates, anexo Instituto Mercantil. Estado 239, teléfono 273. 14-O.

INSTITUTO MERCANTIL, FUNDAdo en 1904. El primero en Chile en su género, según la estadística oficial. Contabilidad Comercial, Industrial, Bancaria, Agrícola, Salitrera, Ferroviaria, Fiscal, Oro y Billetes, de Sociedades Mutuas, Colectivas, Comanditarias, Anónimas o Participación, Aritmética Comercial, Castellano, Redacción Mercantil, Francés, Inglés, Alemán, Italiano, Latín o Griego, Taquigrafía, Escritura máquina, Legislación Civil, Comercial, Aduanera, Consular, Caligrafía, Geografía, Moral, enséñase por $ 35 y 20 mensuales, según cursos todos los ramos. Instituto Mercantil, Estado 239. Teléfono Inglés 273. 9-O.

OCUPACIONES (Necesitan)

SE OFRECE MECANICO ELECTRIcista, buenos certificados. Especialidad en motores eléctricos y en bobinadura. Calle San Diego N.o 978. O-9

CARPINTEROS MODELISTAS, buenos certificados, a contrata o jornal, ofrézcome. Victoriano N.o 428. 9-O.

ADMINISTRADOR PARA FUNDO, se ofrece, con referencias de primer orden. Dirigirse: Casilla 7016. Correo 7. O-9

SE OFRECE ADMINISTRADOR O llavero para fundo, buenos informes. San Pablo 2222. O-9

SE OFRECE JARDINERO SERIO Y competente, buenos informes, para trabajar a domicilio. B. Contreras, San Alfonso 1073. O-9

BIOGRAFOS.— EX - REPRESENtante, ofrécese, prefiero provincias. Referencias: Chacabuco 1187. 9-9-O

OFRECESE JOVEN PARA OFICInas o cualquier ocupación decente, con buenos informes. J. F. I. Casilla 81-D. O-10

SE OFRECE COSTURERA PARA casa particular. San Pablo 2222. O-9

VENDEDOR DE PROVINCIAS RECIbe comisiones, viaja por cuenta casa comercial, quien da informes. Dirigirse: Huérfanos 1480. Casilla 7541. O-9

SEÑORITA EDUCADA OFRECESE ocupación decente. Rosas 1615. Casa 7. O-9

EXTRANJERO BUSCA OCUPAción como corredor o mayordomo para hotel o particular. Habla alemán, inglés y español. Herman, Maipú 49-A. O-9

OFRECESE SEÑORITA HONORAble, regular edad, acompañar señora, aquí o fuera de Santiago. Correo Central. M. C. F. O-9

SE OFRECE MATRIMONIO RECOmendado; ella buena cocinera; él mozo. Tratar Pasaje Morrison 83. O-10

SEÑORA: DESEO TOMAR UNO O dos lavados; prefiero casas honorables, sitio higiénico, grande.— calle Coquimbo 343. O-10

OCUPACIONES (Ofrecen)

SE NECESITA UN COBRADOR con fianza $ 300. San Diego 1356. Sastrería. 8-O

SE NECESITAN BUENOS OPERArios hojalateros, para trabajo de banco; se paga buen sueldo. Dirigirse a Villavicencio 342. O-12

CORPIÑERA MUY COMPETENTE necesito para atender taller moda. Tratar: Huérfanos 1976. O-9

SE NECESITA MODISTA EN TRAjes y sombreros, para fuera de Santiago, interesada en 50 o|o. Nataniel 407. O-9

NECESITO CORTADOR SASTRE, competente. San Diego 1356. 10-o

JOYERO NECESITO, RELOJERIA Santiago. San Pablo 1264. O-9

LITOGRAFO MAQUINISTA SE NEcesita. San Francisco 465. O-9

MAESTRO NIQUELADOR, TRAbajo permanente, necesítase, Mapocho 3155. 10-o

NECESITO BUENOS ARMADORES bronceros. Tocornal 621.

MUEBLISTAS NECESITANSE. Cóndor 1335. 115-9-O

NECESITO ZAPATERO CLAVADO tapado. Calle Santiago, Pasaje Fernando 1175. 9-O.

SE NECESITA UN FARMACEUTIco. Tratar: Delicias 1588. 9-o

CARPINTEROS GOTICOS, NECESIto. Chiloé 1427. 10-O

EMPLEADO PRACTICO EN DESpacho de correspondencia y archivo, necesita casa importadora. Dirigirse por escrito a Casilla 113-D.

NECESITO VENDEDORES PRACticos para suelería. Arturo Prat 189. 9-O

NECESITO SIRVIENTE DE MAno, con recomendaciones. Avenida Infante 1436. 9-O

CAJISTAS DE OBRA COMPETENtes necesita La Ilustración. 10-O

AYUDANTE VESTONERA NECESIto. República N.o 7. O-10

TALLADORES Y OFICIALES NEcesito. Maestranza 750. O10

SE NECESITA UN EMPLEADO con práctica para botica. Alameda N.o 2298. O-10

BUENOS OFICIALES MUEBLIStas adelantados. Cuevas 1259.

SE NECESITAN NIÑOS PARA LA venta de dulces finos y frutas. Moneda 2060. O-9

EMPLEADA PARA CUIDAR GUAgua necesito. Pago buen sueldo. Av. Portales 3037. O-9

PLANTILLEROS NECESITO. PAGO bien. Lira 617. O-10

GASFITER PARA TRABAJOS PARticulares. Jofré 107. O-9

MESONERO NECESITO, CON REferencia, calle 21 de Mayo 815.

CARPINTERO BARNIZADOR NEcesito. Calle 21 de Mayo 815.

A SEÑORITAS ACTIVAS Y EDUcadas se ofrece trabajo remunerativo, para recoger informaciones en el comercio y en la industria. Escribir a: "Secretario de la Asociación del Trabajo, Casilla 40 D. Santiago".

AGENTES VENDEDORES, ACTIvos, para la venta de tintas para escribir, importadas, se necesitan. Buena comisión. Tratar: Chiloé 1284. 11-o

CABALLERIZO HERRADOR NEcesito. San Diego 15. 10-o

BARNIZADOR SEPA SOLDAR NEcesito. San Diego 15. 10-o

HERRADOR COMPETENTE SE NEcesita, Rosas 1758. 10-o

AGENTES ACTIVOS, BUENA COmisión, necesítanse. Ahumada 46. O-10

CABALLERIZO HERRADOR, CON poca familia, con buenos certificados competencia y conducta, se necesita. Chacra La Pirámide, Ferrocarril Eléctrico San Bernardo, paradero N.o 12. 10-O.

MECANICO PARA RODILLO A VApor se necesita. Ricardo Rozas, Av. Irarrázaval 1031. 10-O.

150 TRABAJADORES PARA EL arreglo de caminos en la comuna de Ñuñoa se necesitan. Ricardo Rozas. Av. Irarrázaval 1031. 10-O.

MATRIMONIO REGULAR EDAD, sin familia; ella de la cocina, él para mozo de comedor, que sepan bien su oficio, con muy buenas recomendaciones, necesito. Blanco Encalada 2339. O-10

NECESITO ARMADORES BLACK Andes 3149. o-10

NECESITO ZAPATEROS, PARA taco palo. Andes 3149. 10-o

ARMADOR DE BLACK A MAquina necesito. Fábrica Calzado. Delicias 2701. 10-o

SOCIO INDUSTRIAL PARA CARnicería con poco capital. Gásfiter hojalatero, necesito. San Diego 2167. 9-O

MOZO RECOMENDADO NECESITO, Avenida Matta 586. Sanatorio. 10-O

NECESITO NIÑOS PARA VENDER alfeñiques, comida y comisión. San Francisco 1765. 9-O

TALLADOR APRENDIZ, ADELANtado, necesito. Santa Rosa 264. Casita 12. 9-O

SE NECESITAN BUENAS DOBLAdoras y maquinistas para obra fina. Fábrica de Calzado de Ruiz Hnos. y Cía., Valparaíso 1081. 10-O

NECESITO EMPLEADA PARA LA cocina, y otra para los niños, buen sueldo. Camilo Henríquez 955. 9-O

NECESITO SEÑORA PARA LA COcina. Arturo Prat 1366 9-O

SE NECESITAN APARADORAS Y cortadores para calzado. San Diego 1310. 9-O

COSTURERA SASTRE COMPETENte necesito. San Francisco 838, casa 2 9-O

OPERARIA RECOMENDADA SEPA sumar, necesítase. Alonso Ovalle 1044.

"LA NACION"

DIARIO DE MAYOR CIRCULACION EN CHILE

Agencias en Santiago

Portal Edwards 2748
Calle San Pablo 2530
Calle San Diego 1233.

SERVIDUMBRE. LA MEJOR DE Santiago, Pídala Bandera 339. D-9

BUENAS SERVIDUMBRES OFRECE la acreditada oficina "La Rápida", Gálvez 106. O-9

FAMILIA EXTRANJERA NECESITA empleada que sepa algo de cocina. Pío IX 420. O-9

EMPLEADA PARA LA MANO NECESITO. Manuel Rodríguez 164. 6 O.

NECESITO SEÑORA PARA LA COCINA. Delicias 3448. O-9

AYUDANTA SASTRE SEPA OJALAR bien, necesítase, buen sueldo. Madrid 856. O-11

EMPLEADA PARA EL COMEDOR, necesito. Villavicencio 315. O-10

PIANISTAS MUY COMPETENTES, recepciones. Santa Rosa 589, casa 6 959-O-9

CUIDADORA DE NIÑOS NECESITO. Vicuña Mackenna 189 985-O-9

EMPLEADA SIN NIÑO, PARA cocina y comedor en familia cuatro personas, necesito. Toesca 2033. 1000—10—O

NECESITO NIÑAS PARA LAS piezas. Avenida de la Paz 29. 85-9-O

PANTALONERA COMPETENTE Y vestonera para el taller, necesito. Miraflores 150. 9-O.

EMPLEADA PARA EL SERVICIO necesito. Sotomayor 555. 10-o

NECESITO COSTURERA PARA sastre. San Diego 1546. 10-O

COCINERA JOVEN, COMPETENTE, poca familia. Buen sueldo. Matte Oriente 50. 11-O

NECESITO NIÑA ENTENDIDA EN obra de pelo. Condell 162. Valparaíso. 10-O

ETIQUETADORA COMPETENTE, necesítase en Serrano 240. 9-O

EMPLEADAS PARA MANO Y COCINA, necesito. Victorino Lastarria 50. 11-O

NECESITO BORDADORAS A MAQUINA, competentes. Santa Rosa 1523. 10-O

COMPOSTURERA NECESITO URGENTE. Sastrería Auspont. San Antonio 508. O-9

LAVANDERIA FRANCO ESPAÑOLA, Huérfanos 2674. Planchadoras de ropa fina y doble, necesita. O-10

EMPLEADA DE MANO, BUEN sueldo, necesito. Loreto 277. O-10

AMA CON BUENA LECHE, DIEZ meses, necesito. Bandera 809. O-10

CUIDADORA CON NIÑO O NIÑA, para quinta, necesito. Puente 681 O-9

EMPLEADA PARA TODO SERVICIO necesito. Carrera 341. O-11

SE NECESITA EMPLEADA PARA ayudar quehaceres de casa o cocina. O'Higgins 1360. 10-o

COSTURERA COMPETENTE DE ropa blanca y blusas necesitamos. Estado 46, cuarto piso. 10-o

CALADORAS A MAQUINA COMPETENTES necesitamos. Estado 46, 4.o piso. 10-o

NECESITO LAVANDERA PUERTAS adentro, con recomendación. Sto. Domingo 1457. 10-o

COSTURERA COMPETENTE TRAJES señoras necesítase, Riquelme 38. 9-o

NECESITO BUENAS COSTURERAS sastres, en vestones. Dávila 944. O-10

NECESITO CAMISERAS Y PLANCHADORAS de doblez. Lavandería Norte-Americana. Vergara 707. O-9

NIÑA PARA TODO SERVICIO, NECESITO. Valdivia 339, entre Cerro y Lastarria. O-9

APRENDIZA VESTONERA ADELANTADA, sepa ojalar, necesito. Agustinas 1443. O-10

NIÑITA PARA LOS MANDADOS, necesito. Se le enseña a sastre. Santa Rosa 449, casa 4. O-9

NECESITASE EMPLEADA FORMAL, recomendada, todo servicio, dos personas. Alameda 3059. O-9

COMPOSTURERA NECESITO. SASTRERÍA M. Blanco, Delicias 2865. O-9

EMPLEADA DE MANO, JOVEN, con buenas recomendaciones, necesita familia cuatro personas. San Pablo 1275. O-9

DUEÑA CASA INTELIGENTE, NECESITA extranjero, con o sin familia. Vicuña Mackenna 1080. O-9

NECESITO NIÑERA ,CUETO 741, 9-o

NECESITO BUENA AMA LECHE Santo Domingo 3815, una cuadra pasado Lourdes. 9-o

PREPARADORES DE BLACK DE señora senecita Fábrica Calzado. Delicias 2701. 10-o

NECESITO EMPLEADA COMEDOR Delicias 1228, esquina Gálvez. 9-O.

NECESITO COSTURERA, DELICIAS 1228, esquina Gálvez. 9-O.

COCINERA CON RECOMENDACIONES, necesito. Jofré 338. 9-O.

NECESITO URGENTE COCINERA que sepa cocina italiana, se prefiere extranjera. Agustinas 913. 9-o

COCINERA COMPETENTE CON recomendaciones necesítase. Huérfanos 3196. 9-o

COCINERA NECESITA MATRIMONIO solo; sueldo $ 40. Vicuña Mackenna 180. O-9

COCINERA, NECESITO. VILLAVICENCIO 315. O-10

COCINERA SE NECESITA EN AVENIDA Manuel Montt 879. 26—10—O

COCINERA NECESITO. TRATAR de 1 a 6. Moneda 1579. 9-O

COCINERA JOVEN ASEADA, sueldo, $ 50 necesítase. Catedral 1366. 10-o

COCINERA JOVEN NECESITO Para Bar, Manuel Montt 2905. 9-o

OBJETOS PERDIDOS

GRATIFICO POR PRENDEDOR, moneda oro argentina, perdida el 25 de Setiembre, calle Constitución 8-D, altos. 978-2-O

AVISO. — HABIENDOSE EXTRAVIADO la orden de entrega N.o 8388 por 327 sacos garbanzos, queda nula por haberse dado el aviso correspondiente a los señores Ureta y Cía. O-11

BUENA GRATIFICACION A Persona entregue dos pares visillos hechos a mano, perdidos en Alameda. Nataniel 41. 10-o

LLAVERO PERDIDO VIERNES EN el Centro. Buena gratificación quien la devuelva. Sombrerería Ahumada 360. 9-O.

LIBROS Y ESTAMPILLAS

NOVELAS, HISTORIAS, MANUALES industriales, teosofía, medicina, compro. San Diego 105. O-19

OPORTUNIDADES PARA FAMILIAS

"THE JERSEY", FABRICA DE TEJIDOS. San Diego 156. Sucursal: 21 de Mayo 607. S-30

MAQUINAS DE COSER, TEJER, anafes "Primus", agujas, repuestos, ocasión compostura máquinas de coser, tejer, anafes. Augusto R. Graf (Casa Falconi), San Diego 85. 14_O

LA FABRICA DE TEJIDOS "EL Cóndor Chileno", Monjitas 851, ofrece a precios irrisorios un lindo surtido en chombas, trajes y vestiditos de seda y sedalina. 895-9_O

BORDADOS, PLUMAS, BOAS, AIGRETTES, paraísos, tiñe San Antonio 342. 9-O.

LA FABRICA DE SOMBREROS; frutas y flores, de San Diego, trasladóse a Nataniel 366. O-11

A LAS SEÑORAS DE BUEN GUSTO recomiendo mi casa de sombreros modelos, transformaciones, arreglos. Mme. Martha. Santo Domingo 685, esquina Claras. 15—9—O

NO SE ENGAÑE USTED EN clubs, contratos semanales, etc., "La Porteña" tienda, sastrería medidas, ropa hecha. Cochrane 395, fundada 1883, entrega luego lo que necesite con facilidades que quiera seguir pagando. Todo bueno, legítimo Precios bajos. 114-9-O

CALADOS A MAQUINA, PIELES, Confecciones. Facilidades pago. Avenida España 60. 9-O.

¡¡SEÑORAS DUEÑAS DE CASA!! Lo que necesiten para máquinas de coser, composturas, accesorios, agujas Singer, pídalo a Rosas 1073. Teléfono 3959. 9-O

¡¡ROSAS 1073!! RECIBIMOS HILO especial para bordar, zurcir a máquina, Ancla, $ 1.80 carretilla. 0-O

¿POR QUE ZURCE USTED A MANO? Cuando zurcir a máquina es más fácil que coser. 9-O

SI USTED QUIERE ZURCIR ROPAS, medias, calcetines, etc., con un zurcidor aplicable a cualquiera máquina de coser economizará tiempo, paciencia y dinero. Pídalo únicamente en Rosas 1073. Teléfono 3959. Enseñamos su manejo. Precio: $ 10 cada uno. Atendemos órdenes a domicilio. 9-O

¡¡ROSAS 1073!! ¡¡ENTRE PUENTE y Bandera!! Encontrará toda clase da agujas, repuestos, etc. para máquinas de coser. 9-O

¡SEÑORAS ENTREGAMOS MAQUINAS Singer a plazo y al contado. Rosas 1973. Teléfono 3959. 9-O

TRAJES DE ARTISTA HOMBRE, talla grande, realizo. Compro libros usados. Gálvez 130. O-9

FIESTA DE BENEFICIO.—A INICIATIVA de las señoritas y varias personas del barrio, hoy, a las 3 P. M., se llevará a efecto en la Escuela Rafael Plaza, Barbosa 120, una fiesta a beneficio de los niños de esta escuela y de la olla infantil que funciona en el mismo local. 9-O.

TRAJES NEGRO, ELEGANTES, Sin uso, véndense de ocasión. Sotomayor 430. 9-o

¡OCASION! TRAJES SEDA, LANA, verlo para señoras. Señoritas realízanse. Sotomayor 430. 10-o

MAQUINARIAS

MAQUINAS ESCRIBIR UNDERWOOD y toda marca, nuevas y de ocasión. Bandera 82. 710-13-O

CAJAS DE FONDOS, PRENSAS para copiar. Bandera 82. 710-13-O

MAQUINAS CALCULADORAS, DE sumar y proteger cheques. Bandera 82. 710-13-O

HARNEROS PARA MAQUINAS agrícolas, ofrece Cumming 861. O-10

MAQUINAS DE COSER, TEJER, anafes "Primus", agujas, repuestos, ocasión. Compostura máquinas coser, tejer, anafes. Augusto R. Graf. (casa Falconi). San Diego 85. O-14

DESCLARINCILLADORA Y ENSACADOR para harneadora Boby, liquida Cumming 861. O-13

COMPRO MAQUINAS DE ESCRIBIR. Edificio Ariztía, 9.o piso. Of. 13. O-9

MAQUINA DE CORTAR HELADO, vendo. Verla en Chacabuco 81. O-9

VENDO MOTOR ELECTRICO CON su resistencia, de 1 caballo, en perfecto estado, a precio de ocasión. Tratar y verlo, Agustinas 875. O-9

MAQUINA ESCRIBIR, UNDERWOOD y Smith, vendo, San Francisco 281. O-10

VICTROLA Y DISCOS VICTOR vendo, San Francisco 281. O-10

MAQUINA SUMAR STANDARD, ocasión, vendo. San Francisco 281. O-10

MAQUINA COSER DE PIE, OCASIÓN, vendo. San Francisco 281. O-10

VENTILADOR DE 8 PULGADAS diámetro, sistema Root; en perfecto estado, se vende de ocasión. Feria maquinarias, Alameda 2215. 970-O-12

TURBINA USADA RADIAL FRANCIS N. 5, de 33 caballos, 400 litros, 290 evoluciones y 7.60 caída, véndese: Martínez y Delgeon. —999—12—O

VENDO MAQUINA HELADERA. 10 de Julio 468. 79-9-O

MAQUINARIA NUEVA Y USADA, compra y vende Preisler. Huérfanos 2448. D-6

SIERRA CIRCULAR CON EJE Y descanso 14 metros de correa de 4 pulgadas y banco para la sierra vendo en $ 150. Vicuña Mackenna 1319. O-9

SE VENDE UN HORNO DE FIERRO para pastelería ocupada, muy económico, Edison N.o 3255. 9-O

COMPRO TAMIZADORA EN PERFECTO estado. Oferta a D. E. Casilla 2961. O-11

GRAN REALIZACION DE MAQUINARIAS, por conclusión del negocio. Máquinas agrícolas, industrias, un caldero tubular tipo locomotor 100 caballos; motores locomóviles, trilladoras, motor a parafina, 22 y 8 caballos; motor a bencina 2 caballos, motor a gas pobre 16 caballos funcionando, tornos mecánicos, huincha grande para barraca, harneadores Boby, todas clases máquinas para carpinterías, bombas diferentes clases, estanque, ariete, malacate, trapiche, rieles todas dimensiones, etc. Chacabuco 24. O-10

SE DESEA COMPRAR DE OCASION dos máquinas marca "Cornell", una para bordar y otra vainillar. Ofertas a Delicias 948. A. F. de B. O-10

MAQUINA CALCULADORA MARCA Triumphator, casi nueva, véndese de ocasión. Huérfanos 710. 10-o

HERRADORAS, CLAVOS HERRAR, barrenos para minas, herraduras de goma, baño eléctrico, forros usados de automóviles en buen estado, vendo, Rosas 1758. 10-o

MAQUINA ESCRIBIR COMPRO. CASILLA 2888. O-10

OCASION: MAQUINA SINGER DE pie. Cochrane 442. O.10

COMPRO TORNO MECANICO CHICO buen estado, máquina hacer llaves Yale, llaves en bruto, limitas, broquitas y toda clase de herramientas para mecánica fina. Maestranza 242. 10-O.

MAQUINA DESCARNAR CUERO, Fortuna, cilindro grande; máquina poner tacos, calentador baño carbón. vendo. Bascuñán 383. O-10

MOTOR ELECTRICO, VENDO, 5 CABALLOS, A. E. G., Llano Subercaseaux. Fábrica conservas. Paradero Lo Vial. O-9

VENDO MAQUINA ESCRIBIR, CORONA; fotográfica; teodolito. Bandera 131. Oficina 7. O-9

DE OCASION SE VENDE MAQUINA heladera a motor, un loto de bote, 3 cajas forradas en zinc, para hielo. Tratar: San Pablo 2369. 1-9

RASTRAS, CULTIVADORAS, ARADOS Klein, son los mejores. Unión Americana 242. O-9

MATERIALES DE CONSTRUCCION

TOPO, TIERRA FUNDICION LIMACHE. Carbonato de cal, Barita, Arcillas a precios sin competencia, ofrece la Sociedad de Productos Industriales. Casilla 2255. 656_O-9

COMPRO MAMPARA PASADIZO. Dominica 289. 973-O-9

PUERTAS Y VENTANAS, SOBRANTE, construcción. Vendo. Rivera esquina Quintana. 10-o

2 BALCONES VOLADOS DE FIERRO 2.40 por 0.60 más o menos, compro. Santa Rosa 823. 10-O

MAMPARA, UNA HOJA, VENDO, Cruz 1452. O-9

MADERAS PARA CONSTRUCCION y zinc compro, Avenida Matta 1371. 9-O

MEDICINA

NERVIOSOS, NEURASTENICOS, cansancio cerebral, insomnios, impotencia. Gran remedio "Cerebrol". —Daube, Boticas. O-29.

CERTIFICADO: ALGUN TIEMPO sufrí de un fuerte reumatismo. Tenía grandes dolores e hinchadas las piernas y brazos. Un dineral gasté en remedios sin mejorarse. Desesperado ya de dolores, fuí a ver al médico de esta ciudad, quien me recomendó el famoso remedio "Higromus" del doctor Gloger. Lo usé y con 6 fricciones desaparecieron la hinchazón y los dolores.—Pitrufquén, 25 Mayo 1921.—Francisco Carrasco Díaz, calle Balmaceda, casilla 182, "Higromus" se vende: Botica Greve, Ahumada 246. 25-O.

NEOSALVARSAN ALEMAN, SERIE, $ 39.80. Farmacia "La Humanitaria". Ahumada 268. O-9

ARRUGAS QUITA LECHE MARAVILLOSA. Frasco muestra, dos pesos. San Antonio 265. O-9

"CONTRA LA VIRUELA", EL MEDIO más enérgico para combatirla es blanquear sus habitaciones con la Cal Blanca de Polpaico. Decálitro $ 1.20. Saco $ 6 50. Depósito: G. Reyes 30. 100-9-O

NUEVA CLINICA DENTAL.— DELICIAS 880. Dentista titulado, trabajos serios y rápidos. La falta de una clínica dental de esta naturaleza se hacía sentir en Santiago, pues aparte de la Escuela Dental no había otra que prestara sus servicios a precios bajos. En su sección especial cobra los siguientes precios: tapaduras, desde 3 pesos; planchas, desde 10 pesos; coronas oro, desde 10 pesos; puentes, desde 20 pesos, etc. 9-O

CONSERVE USTED ESTE AVISO.— ¿Dentaduras postizas? Tapaduras rápidas y reparaciones piezas quebradas en horas. Precios al alcance de todos. Domingos: 8-10. Alameda 2740. O-9

CURACION DE LA CALVICIE. INSTANTÁNEAMENTE se manifiestan los eficaces efectos del específico "Peloforma". Unico absolutamente seguro contra calvicie, caída del pelo y caspa. $ 10 frasco. Farmacia Unión Central, Bandera 10. O-9

PESTAÑAS Y CEJAS NACEN Y desarróllanse increíblemente usando "Pestañol". Tres pesos. Principales boticas. O-10

MUEBLES

SILLAS! SILLAS! SILLAS! VENTA y exposición permanente. Ventas a plazo. San Diego 139 B. O-30.

MUEBLES PARA OFICINAS Y UTILES de escritorio. Bandera 82. 710-13-O

NOVIOS! MUEBLES FINOS CON maderas nacionales y extranjeras, precios módicos. La London. Prat 353. 166_9-O

COMPRAMOS MENAJES DE CASA, atendemos a domicilio. "La Magallanes", Avenida Matta 1004, Teléfono Inglés 147 (Matadero). N-4

SE VENDEN MUEBLES DE SALÓN, dormitorio y alfombras. Verlos, de 1 a 4. Serrano 338. 9-O.

VENDO DE OCASION ESCRITORIO ministro estilo inglés. Maruri 251. O-9

SOFA $ 25; COMODA $ 20; VELADOR $ 15; catres, cocinas a parafina, vendo. Diez de Julio 350. O-9

SALON, ESCRITORIO, COMEDOR, dormitorio, alfombra se venden de ocasión. San Isidro 128. 956-O-9

COMPRO UNA VICTROLA O GRAMÓFONO Victor, Urgente. Casilla N.o 3593. 977-10-O

VENDO MESA CORREDERA 1x2. Copiapó 1025, de ocasión. 83-9-O

$ 150 COMODA CASA, 6 PIEZAS, parrón, luz eléctrica. Prado 1129. Tratar: Salvador 1284. Providencia. 10-O.

MESA DE COMEDOR, MADERA caoba, véndese de ocasión. Arturo Prat 226. 10-O

SE VENDE MEDIO AMOBLADO de salón. Bulnes 653. 9-O

DE OCASION VENDO MUEBLES de comedor y menaje de casa por ausentarme del país. Lira 379. 11-O

VEDNO CATRE FIERRO CON bronce, casi nuevo. San Isidro 227. 9-O

VICTROLA VICTOR, VENDO. MONEDA 3015. 10-O

AMOBLADO COMEDOR, APARADOR y trinches, una mesa y seis sillas, véndese de ocasión. Tratar: Avenida España 170, casa 6, de 10-12 y 2-5. O-9

PIANO ESTUDIO Y MUEBLES, por viaje, véndese. Chacabuco 721 (altos). O-9

BUEN AMOBLADO DORMITORIO; catres bronce, gemelos, guardaropa; útiles casa realizo por viaje. Gorbea 1972. O-10

POR AUSENTARSE VENDESE MENAJE de casa. Catedral 2972. O-9

AMOBLADO SALON USADO VENDESE. Delicias 411. O-10

JUEGO DE MUEBLES DE DORMITORIO, cocina económica y varios otros, vendo por viaje. San Pablo 2832. Casa 3. O-9

COMPRO MENAJE CASA COMPLETO; piezas sueltas, muebles antiguos, No venda sin consultar mi oferta. Pago muy buenos precios. Casilla 3056. O-9

MEDIO AMOBLADO SALON Y VARIOS, vendo. Cochrane 533. O-10

DE OCASION VENDO CATRE DOS plazas. San Diego 57. O-9

SALONES, ESCRITORIOS, HALL, tipos elegantes, precios módicos, listos para entregar. La London. Prat 353. O-9

¡NOVIOS! MUEBLES FINOS, CON maderas nacionales y extranjeras; pidan presupuestos. La London. — Prat 353. O-9

REALIZO MUEBLES SUELTOS, materiales construcción, estanque fierro 7,000 litros. Arriéndase departamento calle 3 piezas, todo servicio, $ 80. San Pablo 4337. 9-O.

SE VENDEN MUEBLES SALON, alfombras, espejos, comedor, linoleum, dormitorio. A. Prat 594. 11-O.

ESPEJO DE OCASION, COMPRO.— San Diego 228. O-9

PRESTAMOS DE DINERO

DINERO SOBRE MERCADERIAS, presto a comerciantes con negocio establecido. Mandar petición detallada: Casilla 6040. O-9

PRESTO DINERO CON PRIMERA hipoteca. Morandé 720. O-9

SIN AGENTES SE OFRECEN 16 mil pesos, al 12. Maestranza 356.

PROFESIONAL NECESITA POR 1 año cinco mil pesos. Ofertas, a Héctor Fernández, Correo 2. 10-O.

DINERO: $ 30,000, $ 25,000, $ 20,000, $ 15,000, $ 10,000, $ 5,000, a interés corriente, tengo listo para colocar en hipotecas. Negocios rápidos. Oficina Comercial Abel Aravena. Morandé 450, Casilla 1379. Teléfono 2448. 9-O

DINERO 12 POR CIENTO EN PRIMERAS o segundas hipotecas, $ 2,000, $ 5,000, $ 8,000, $ 10,000, $ 15,000. Compañía 1264. Oficina 19. 10-O

DINERO FACILITO SOBRE HIPOTECAS, interés 9 o|o anual. Daniel Laurel. Huérfanos 1235. O-10

¡¡DINERO!! EN PARTIDAS DE 1, 3, 5, 6, 8, 10, 15 y 20 mil pesos tengo listos. Negocios rápidos. Humberto Cruzat, Moneda 1011, oficina 1. O-9

DINERO FACILITO PARTIDA DE $ 100 a 500. José Martínez. Correo Central. O-9

DINERO CON FIANZA O CON HIPOTECAS, presto. Compañía 1065, Of. 6. Correa O-10

DINERO SOBRE PRIMERAS, SEGUNDAS hipotecas, presto, sin comisionista. Serrano 629. O-10

¡¡DINERO!! DESDE 100 PESOS arriba, facilito, por muebles, pianos, automóviles, mercaderías y buenas fianzas. Bandera 552. Oficina 10. 9-O

¡¡DINERO!! TENGO DISPONIBLE de 10 a 40,000 pesos para buen negocio o industria establecida. Bandera 552. Oficina 10. 9-O

PROFESIONES

ZURCIDOS INVISIBLES, NOTABLE zurcidor japonés. Especialista único. Especialidad en viraduras, composturas, transformaciones. Son perfectas. San Diego 228. Teléfono Inglés 5046. O.

ZURCIDOS INVISIBLES, VIRADURAS, transformaciones, composturas, teñir todos colores, limpiar a vapor, trabajos garantidos, precios económicos. San Diego 31. 10-O.

TALLER MECANICO, GAY N.o 1732.—Ejecuta toda clase de trabajo en autos de todas marcas, motocicletas, armas de fuego finas. Se hacen toda clase de repuestos. Atendido por su propio dueño, diplomado en Suiza e Italia. 9-O.

PLEGADOS Y PLISADOS A MAQUINA para batas y trajes hasta 1.40 de alto, muy perfectos y durables. Fábrica inglesa. Delicias 878. O-9

SOMBREROS, HORMAS TAMBIEN, hacen hechuras y transformaciones con los últimos figurines. Casa particular 576. Calle Santo Domingo. Barniz especial para sombreros. 9-O

TALLER DE TALLADOS EN MADERAS, Santa Rosa 264 (casa 12). 10-o

CALADOS RAPIDOS HACE DIECIOCHO 40. 9-o

PLISADOS FINOS ESPECIAL Para vuelos. Dieciocho 40. 9-o

TABLEADOS, Y ACORDEON, PARA polleras, hechos a vapor, duración garantida. Dieciocho 40. 9-o

MASAJISTA TITULADA, ATIENDE a domicilio. Especialidad inyecciones. Brasil 746, chalet 5. Teléfono Inglés 3578. O-13

CURTO, TRANSFORMO, LIMPIO pieles, plumas; embalsamo pájaros, animales. Hago sombreros. Olivos 950. O-9

HAGO POSTIZOS, RAYA NATURAL. San Pablo 1079, altos. O-9

TRANSFORMO, LIMPIO CAPAS marabú. Olivos 950. O-9

ZURCIDOS INVISIBLES. VIRO ternos, sobretodos. Nueva York 86, Ahumada y Moneda. 14-O.

PROPUESTAS

DIRECCION DE OBRAS PUBLICAS.—Pídense propuestas públicas para la construcción de los canales derivados del Canal Laja, correspondiente a los siguientes grupos: A, B, C y D, las que se abrirán el 28 de Octubre próximo, a las 3 P. M., en la Dirección General de Obras Públicas. Bases y antecedentes, pueden consultarse en la Inspección General de Regadío. (Bandera N.o 46).—Santiago, 28 de Setiembre de 1921.—El secretario general. 18-O

ESCUELA DE SUB - OFICIALES. —Propuestas públicas. — La Escuela de Sub-Oficiales solicita propuestas públicas para el suministro de los artículos para la alimentación del ganado durante el año 1922: Pasto 72,540 kilos; cebada o avena, 35,968 kilos; paja, 25,296 kilos Las propuestas serán abiertas en la Dirección del establecimiento en las fechas que se indican: Las de pasto el 16 de Octubre; las de cebada o avena y paja, el 16 de Noviembre.— Antecedentes pueden consultarse diariamente en la contaduría de 9 a 12 horas. — La Dirección. O-1o

PROPUESTAS DE PASTO PARA la II División.— Pídense propuestas públicas para suministrar durante el año 1922, hasta la cantidad de 65,427 quintales métricos, de pasto aprensado necesarios para la alimentación del ganado de los cuerpos de las guarniciones de Santiago, Puente Alto, El Bosque, San Bernardo (Criadero de Sementales), Valparaíso, Viña del Mar, San Felipe y San Fernando. Las propuestas se abrirán en la Oficina del Comando en Jefe de la División, el día 20 del actual, a las 3 P. M. Bases y antecedentes en la Intendencia de la División, diariamente, de 2 a 4 P. M. —El Comandante en Jefe de la II División.— Santiago, 6 de Octubre de 1921. O-21

MINISTERIO DE GUERRA. — SE piden propuestas públicas para la provisión de los siguientes materiales destinados a la Fábrica Militar de Calzado: 3,000 metros cuadrados de cuero para zapatones; 5,000 kilos de suela. Bases y demás antecedentes solicitarse en la Oficina General de Vestuario y Equipo del Ejército (Santo Domingo N.o 3317). Las propuestas se abrirán en la Oficina del jefe del Departamento Administrativo del Ministerio de Guerra, ante los interesados que concurran, el día 24 de Octubre próximo, a las 3 P. M. — El Jefe del Departamento Administrativo. O-24

DIRECCION DE OBRAS PUBLICAS. —Pídense nuevamente propuestas para ejecutar los trabajos complementarios de la Escuela San Ignacio, las que se abrirán el 20 del presente, a las 3 de la tarde, en la Inspección General de Arquitectura, donde los interesados pueden consultar los antecedentes. Santiago, 6 de Octubre de 1921. — El Secretario General. O-16

ESCUELA DE CABALLERIA. — Propuestas. — Se piden propuestas públicas hasta por 11,050 quintales métricos de pasto (un tercio de primer corte y dos tercios de segundo corte), para la alimentación del ganado durante el año 1922. Las bases pueden consultarse diariamente en la Contaduría de 9 a 11 A. M. Las propuestas se abrirán en la Comandancia de la Escuela el día 22 de Octubre de 1921, a las 10 horas. — La Comisión de Forraje. 22-o

DIRECCION DE OBRAS PUBLICAS.— Pídense propuestas públicas para al construcción de una Escuela con capacidad para 320 alumnos en Yumbel, departamento de Rere, las que se abrirán el 26 del presente, a las 3 P. M. en la Inspección de Arquitectura, donde pueden consultarse los antecedentes como igualmente en la Intendencia de Concepción y Gobernación de Rere.— Santiago, 8 de Octubre de 1921.— El Secretario General.

DIRECCION DE OBRAS PUBLICAS. —Pídense propuestas públicas para la construcción de los canales derivados del Canal Laja, correspondientes a los grupos E, F y G, las que se abrirán en la Dirección General de Obras Públicas el 28 del actual, a las 3 P. M. Bases y demás antecedentes pueden consultarse en la Inspección General de Regadío. Bandera N.o 46. — Santiago, 7 de Octubre de 1921. — El Secretario General.

REMATES

EL JUEVES 13, A LAS 14 1|2 SE rematará, en la Bodega de la Estación "Mapocho", al mejor postor, el contenido de un carro de leña de roble. 17—10—O

REMATE PUBLICO MAÑANA 2 tarde, del Bar y Restaurant calle Pablo Urzúa esquina Rafael Ramírez. A dos cuadras carros Negrete y Palma, Plaza Chacabuco. Hay estantería, mostrador, mesas, sillas y pisos cantina, damajuanas, botellas vacías, licores, espejos, cuadros, catres, colchones, aparador, servicio mesa, loza, cristales, gran cocina económica para hotel y útiles.— S. Vargas Riquelme. 9-O.

PROPIEDADES

LINDA CASITA JARDIN A LA calle, dos patios y huerto, vendo. Verla, Santa Isabel 0212. 27-O.

QUINTA DE 2 A 5 CUADRAS, CERCA carros, compro sin agentes. Dirigirse con datos y precio a P. B., Avenida Portales 2785. 659-O-10

COMPRO CASA EN SAN BERNARDO, cinco a seis habitaciones, con jardín, al contado. Casilla 1941. O-10

SITIO VENDO EN Av. BEAUCHEF frente puerta Parque Cousiño, 350 metros, a $ 15 m. c., Andrés Bello 518, M C. G. O-12

35 MIL PESOS VENDO PROPIEDAD de renta, produce 11 por ciento. Balmaceda 717. O-9

VENDO BUENA CASA DE CAL Y ladrillos; luz eléctrica y baño. Calle Sevilla 1276; sin agente. O-10

$ 4,200, VENDO BONITA CASA ESQUINA. Acequia Los Pérez 5598, esquina Berlín, Comuna Yungay. 964-O-9

SE VENDE QUINTA PLANTADA Y dos piezas en Cisterna. Datos carnicería Brisas del Maipo. 11-11-O

SE VENDE DE OCASION UNA quinta en Los Guindos (Ñuñoa). Jardines y gran arboleda. Casas con todo servicio. Tratar en Argomedo 342. (De 1 a 3 P. M.) 24—9—O

QUINTA ESQUINA BIEN ARBOLADA con habitación, vendo: Ñuñoa. Chile España 211. 108-9-O

12,000 VENDO CASA ESQUINA DE dos pisos en S. B., 1,405 varas buena arboleda. Tratar: Barros Arana 168. San Bernardo. 9-o

SE VENDEN DOS LINDAS PROPIEDADES en El Monte, a media cuadra de la estación: una con 25 mil metros cuadrados de superficie y la otra con 13 mil metros cuadrados. Tratar con su dueño, Ramírez 154. 9-O.

COMPRO CASITA DE OCASION, al contado. Condiciones. Casilla 3849. 9-O

VENDO PROPIEDAD DE RENTA. Cuatro casas de familia con 36 habitaciones, luz eléctrica y gas industrial. Precio, $ 120,000. Casilla 1839. 10-O

CASAS EN VENTA: $ 70,000 DARDIGNAC; $ 15,000, Constitución; $ 120,000, Maestranza, propiedad de renta; $ 23,000, Unión Americana, cerca Alameda; $ 42,000, Matucana; $ 45,000, Marcoleta; $ 26,000, Chiloé; $ 14,000, San Bernardo.— Moya y Behm, Compañía 1264. 9-O

$ 135,000. SAN ISIDRO, PROXIMO Alameda, buena casa dos pisos. Vendo. Bandera 34, oficina 11. O-9

$ 240,000 VENDO PROPIEDAD CENTRAL para renta, diez casas, produce 13 o|o líquido. Bandera 34, oficina 11. O-9

$ 60,000, LIRA, CASA 12 PIEZAS, 3 patios, vendo. Bandera 34, oficina 11. O-39

VENDO FUNDOS, ZONA CENTRAL y sur del país, precios $ 60,000, $ 100,000, $ 150,000, $ 200,000, $ 300,000 y $ 500,000. Facilidades pago. Marambio Montt. Galería Alessandri 25-A. O-9

COMPRO CASITA HASTA 12,000, barrio Estación. Eugenio Villar. Correo 2. O-11

$ 138,000 CHALET MODERNO RODEADO jardín, lindo cuarto baño, gran hall, gas, luz eléctrica, etc., vendo en Vicuña Mackenna 1001. Verlo de 10 a 12, y de 2 a 5. Superficie: 25x50 metros. O-9

$ 12,500 CASITA QUINTA, LUZ eléctrica, Avenida Condell 942, cerca carrito. O-11

COMPRO CASA AL CONTADO hasta $ 25,000. A. C. M., casilla 3569. Sin agentes. O-9

MEJORAS COMPRO, CHICAS O grandes, baratas. Recoleta 2248. A. C. O-10

ME ENCARGO DEL COBRO DE arriendos de propiedades. Doy referencias. — H. R. Casilla 2172. O-10

$ 18,000 CASA RECIEN CONSTRUIDA, a una cuadra tres líneas carros. Rogelio Ugarte 1216. O-10

$ 15,000 CARRION, PROPIEDAD inconclusa, una cuadra Independencia. Jorge Cristi. Catedral 1109. O-9

$ 22,000 COPIAPO, INMEDIATA LIRA, espléndida casa 6 habitaciones, patio, servicios. Jorge Cristi. Catedral 1109. O-9

$ 135,000 ROSAS, 4 CUADRAS PLAZA Armas, dos pisos independientes, 12 habitaciones, servicios, toda comodidad en cada piso. Mide 14 por 70 metros. Deuda bancaria $ 25,000. Jorge Cristi. Catedral 1109. O-9

$ 22,000 HERRERA, INMEDIATA Catedral, 5 habitaciones, servicios, 2 patios, gas, electricidad. Jorge Cristi. Catedral 1109. O-9

$ 22,000 PORVENIR, PROXIMA LIRA, ladrillo, 6 habitaciones, 2 servicio, patio, alcantarillado, electricidad. Mide 10 por 40 metros. Jorge Cristi. Catedral 1109. O-9

$ 9,500 ROGELIO UGARTE, TRES cuadras Matta, concreto, 8 habitaciones, servicio. Produce $ 100 mensuales. Jorge Cristi. Catedral 1109. O-9

$ 40,000 CARRERA, 9 HABITACIONES, servicio, dos patios, gas, electricidad. Mide 10x47 metros. Jorge Cristi, Catedral 1109. O-9

$ 27,000 MOLINA, ESQUINA, ALMACÉN, casa habitación. Deuda 10,000 pesos. Jorge Cristi. Catedral 1109. O-9

$ 19,000 CHACABUCO, DOS PISOS, altos 4 habitaciones y servicio. Bajos 7 habitaciones, dos patios. Deuda hipotecaria. Jorge Cristi. Catedral 1109. O-9

$ 25,000 SAN ALFONSO, LADRILLO, 6 habitaciones, servicio, hall, tres patios, muy bien tenida. Jorge Cristi. Catedral 1109. O-9

DINERO SOBRE HIPOTECAS, TENGO encargo colocar partidas de 2,000 a 20,000 pesos, primeras, segundas hipotecas. Negocios rápidos. Jorge Cristi. Catedral 1109. O-9

PRESTAMOS CON BANCOS TRAMITO rápidamente en Caja, Bancos Hipotecarios al 7, 8 o|o interés anual. Anticipo fondos cancelación otras deudas. Comisión módica. Negocios rápidos. Jorge Cristi. Catedral 1109. O-9

VENDO O PERMUTO, POR PROPIEDAD urbana, auto Hudson flamante, también lindas plantas camelias. España 621. O-9

$ 5.600 OCASION, CASA SEIS PIEZAS, por terminar. Tocornal 1324. O-10

SOLO $ 10,000 CONTADO, VENDO dos casas en barrio Recoleta, recién construidas, con 6 piezas cada una, cocina y excusado, 65 metros fondo. Precio $ 25,000. También permuto por sitio o casa vieja. Tratar con su dueño. Nataniel 166. O-9

SITIO CON EDIFICIO, CALLE LIBERTAD, a un paso de Avenida Portales y calle Moneda, buen frente, realizo en $ 12,000. Tratar calle Bolsa 27 A. — C. Aravena. O-9

TERRENOS EN AVENIDA MANUEL Montt, cerca Providencia, frentes desde 10 metros, fondo 50, o más, realizo; precio más bajo, a propósito construcciones chalet. Tratar calle Bolsa 27 A. — C. Aravena. O-9

$ 275,000. FUNDO EN CURACAVI, en el pueblo. Extensión 1,200 hectáreas. Casas, bodegas, posesiones.— Debe $ 35,000 a la Caja Hipotecaria. Véndese, oficina Tapia Miranda. — Huérfanos 1248 A. O-9

$ 160,000, FUNDO EN SAN CARLOS, extensión 125 cuadras, buenas casas, bodegas. Debe $ 25,000 Banco Hipotecario de Chile. Véndese. Oficina Tapia Miranda. Huérfanos 1248 A. O-9

$ 450,000 CHACRA DE 45 CUADRAS, cerca Estación Central, camino a Melipilla. Buenas casas; bodegas, galpones. Debe $ 200,000 al Banco Hipotecario; véndese, Oficina Tapia Miranda, Huérfanos 1248 A. O-9

$ 500,000 EN RANCAGUA, FUNDO de 3,000 cuadras, regadas en su mayor parte, casas extensas y muchas posesiones. Debe $ 50,000 Caja 8o|o. Véndese. Oficina Tapia Miranda, Huérfanos 1248 A. O-9

$ 130,000, EN SAN CLEMENTE (Talca), fundo, extensión 140 cuadras, regadas, dividido en 10 potreros; casas y 5 posesiones para inquilinos. Debe $ 50,000 Caja 8o|o. Véndese. Oficina Tapia Miranda. — Huérfanos 1248 A. O-9

$ 250,000 FUNDO MADERERO EN Nueva Imperial, extensión 930 hectáreas. Hay aserraderos y mucha madera, para 100,000 tablas anuales. Véndese, Oficina Tapia Miranda. — Huérfanos 1248 A. O-9

$ 190,000 CHACRA EN MAIPU, UN paso Santiago; extensión 30 cuadras regadas, buenas casas. Galpones, etc. Debe $ 50,000 Banco Garantizador. Véndese. Oficina Tapia Miranda. — Huérfanos 1248 A. O-9

$ 90,000 CHACRA EN RENCA, INMEDIATO al Curato, muy bien cultivada y bien tenida. Casas, bodegas, gran estanque. Facilidades de pago. Véndese. Oficina Tapia Miranda. — Huérfanos 1248 A. O-9

PROPIEDAD SAN DIEGO, BUENA renta. 90,000 vendo. Huérfanos 1285. 9-O.

$ 12,000 CASA SIETE PIEZAS; 30 mil nueve piezas en Recoleta y dos en Marina Gaete, en 25 mil pesos. Dardignac 176. 9-O.

SITIO 6,000 METROS, EN LA MEJOR situación de la Avenida y todo plantado. Tratar y verlo hoy Domingo Av. Manuel Montt 605. O-9

SE VENDE CASITA CON PARRA. Dávila Larraín 1468. 10-o

VENDO PROPIEDAD ANDES ESQUINA Alcérreca, 18 x 41, carros a la puerta, entrada vehículos casa habitación, huerto escogido, $ 12,000. Tratar: Santo Domingo 3815, una cuadra pasado Lourdes. 9-o

OCASION UNICA. — HERMOSA quinta en Talagante casa de dos pisos. Cuadra y media de la Plaza, plantada con toda clase de árboles frutales. Buena para veraneo y para negocio. Con instalación luz eléctrica. Precio de ocasión, por ausentarse a Europa. — Dirigirse: Progreso 31. Talagante. 11-o